

High-Speed Modular Mounter

高速モジュラーマウンタ

FX-2

PARTS LIST

HOW TO MAKE USE OF THIS PARTS LIST

1. As to “#01” and “#02” refer to the “Note” given at the top of the respective pages.
2. Codes on the “Qty” column
 - Each numeral indicates the number of parts required.
 - “0.1” and “2.5” indicate the length (in meters) of the respective parts.
3. Parentheses mean that the corresponding part is a subpart that constructs an assembly part.
4. Dotted lines on the Figures indicate assembly parts.

パーツリストご利用に際して

1. リストページの #01、#02 等の印は、ページ上の “注記” の説明をご参照下さい。
2. 数量欄の数字は、個数を表し、0.1、2.5 等の数値は、長さ（単位メートル）を表します。
3. 数量欄の（ ）は、組部品を構成している子部品であることを意味します。
4. イラストページの-----枠は、組構成であることを意味します。

CONTENTS

目 次

MAIN UNIT

本体

1. BASE FRAME ELECTRIC APPARATUS COMPONENTS (1)	1
ベースフレーム電装関係 (1)	
2. BASE FRAME ELECTRIC APPARATUS COMPONENTS (2)	3
ベースフレーム電装関係 (2)	
3. BASE FRAME ELECTRIC APPARATUS COMPONENTS (3)	5
ベースフレーム電装関係 (3)	
4. BASE FRAME ELECTRIC APPARATUS COMPONENTS (4)	7
ベースフレーム電装関係 (4)	
5. BASE FRAME ELECTRIC APPARATUS COMPONENTS (5)	9
ベースフレーム電装関係 (5)	
6. BASE FRAME ELECTRIC APPARATUS COMPONENTS (6)	11
ベースフレーム電装関係 (6)	
7. COVER COMPONENTS (1)	13
カバー関係 (1)	
8. COVER COMPONENTS (2)	15
カバー関係 (2)	
9. COVER COMPONENTS (3)	17
カバー関係 (3)	
10. COVER COMPONENTS (4)	19
カバー関係 (4)	
11. COVER COMPONENTS (5)	21
カバー関係 (5)	
12. COVER COMPONENTS (6)	23
カバー関係 (6)	
13. AIR COMPONENTS	25
エアー関係	
14. X-Y COMPONENTS (1)	27
X - Y 関係 (1)	
15. X-Y COMPONENTS (2)	29
X - Y 関係 (2)	
16. X-Y COMPONENTS (3)	31
X - Y 関係 (3)	
17. FEEDER BANK COMPONENTS (1)	33
フィーダバンク関係 (1)	
18. FEEDER BANK COMPONENTS (2)	35
フィーダバンク関係 (2)	
19. CAL BLOCK COMPONENTS	37
C A L ブロック関係	

20. ATC COMPONENTS (1)	39
A T C 関係 (1)	
21. ATC COMPONENTS (2)	41
A T C 関係 (2)	
22. HEAD COMPONENTS (1)	43
ヘッド関係 (1)	
23. HEAD COMPONENTS (2)	45
ヘッド関係 (2)	
24. HEAD RELATED COMPONENTS (1)	47
ヘッド周り関係 (1)	
25. HEAD RELATED COMPONENTS (2)	49
ヘッド周り関係 (2)	
26. OCC COMPONENTS	51
O C C 関係	
27. PWB CONVEYOR COMPONENTS (1)	53
基板搬送関係 (1)	
28. PWB CONVEYOR COMPONENTS (2)	55
基板搬送関係 (2)	
29. PWB CONVEYOR COMPONENTS (3)	57
基板搬送関係 (3)	
30. PWB CONVEYOR COMPONENTS (4)	59
基板搬送関係 (4)	
31. PWB CONVEYOR COMPONENTS (5)	61
基板搬送関係 (5)	
32. PWB CONVEYOR COMPONENTS (6)	63
基板搬送関係 (6)	
33. PWB CONVEYOR COMPONENTS (7)	65
基板搬送関係 (7)	
34. PWB CONVEYOR COMPONENTS (8)	67
基板搬送関係 (8)	
35. PWB CONVEYOR COMPONENTS (9)	69
基板搬送関係 (9)	
36. PWB CONVEYOR COMPONENTS (10)	71
基板搬送関係 (10)	
37. PWB CONVEYOR COMPONENTS (11)	73
基板搬送関係 (11)	
38. PWB CONVEYOR COMPONENTS (12)	75
基板搬送関係 (12)	
39. PWB CONVEYOR COMPONENTS (13)	77
基板搬送関係 (13)	
40. HOD COMPONENTS	79
H O D 関係	
41. VACUUM PUMP UNIT (M/C REV.A)	81
真空ポンプユニット (マシン REV. A)	
42. VACUUM PUMP UNIT (AFTER M/C REV.B)	83
真空ポンプユニット (マシン REV. B 以降)	

43. HMS COMPONENTS.....	85
HMS 関係	
44. ACCESSORY COMPONENTS	87
付属品関係	
OPTION	
オプション	
45. AWC COMPONENTS	89
AWC 関係	
46. NON-STOP OPERATION COMPONENTS	91
ノンストップオペレーション関係	
47. BAD MARK READER COMPONENTS.....	93
バッドマークリーダ関係	
48. FPI COMPONENTS	95
F P I 関係	
49. CONNECTOR BRACKET COMPONENTS	97
コネクタブラケット関係	
50. BANK UNIT (1).....	99
バンクユニット (1)	
51. BANK UNIT (2).....	101
バンクユニット (2)	
52. FLOOR TROLLEY UNIT COMPONENTS	
(FOR REPLACING OVERALL CHANGER TABLE WITHOUT EARTH WIRE)	103
フロアトロリーユニット関係 (アース線なし 一括交換台用)	
53. FLOOR TROLLEY UNIT COMPONENTS	
(FOR REPLACING OVERALL CHANGER TABLE WITH EARTH WIRE).....	105
フロアトロリーユニット関係 (アース線付き 一括交換台用)	
54. REAR MONITOR COMPONENTS.....	107
背面モニタ関係	
55. NOZZLE ASSEMBLY & CENTERING PIN COMPONENTS	109
ノズルアッセンブリ・センタリングピン関係	
56. CONVEYOR EXTENTION COMPONENTS	111
コンベア延長関係	
57. SYSTEM DIAGRAM (1)	113
SYSTEM DIAGRAM (1)	
58. SYSTEM DIAGRAM (2)	115
SYSTEM DIAGRAM (2)	
59. SYSTEM DIAGRAM (3)	117
SYSTEM DIAGRAM (3)	
60. SYSTEM DIAGRAM (4)	119
SYSTEM DIAGRAM (4)	
61. SYSTEM DIAGRAM (5)	121
SYSTEM DIAGRAM (5)	
62. SYSTEM DIAGRAM (6)	123
SYSTEM DIAGRAM (6)	

本体

ベースフレーム電装関係 (1)



REF.NO	NOTE	PART NO	DESCRIPTION	品 名	Qty
1		400-00519	BASEFRAME NUT	ベースフレームナット	4
2		SM-6126002-TN	SCREW M12 L=60	六角穴ボルト M 12 L = 60	12
3		WS-1220002-KN	SPRING WASHER	ばね座金	12
4		WP-1302500-SC	WASHER	平座金小形丸 M 12	12
5		400-00403	ADJUST BOLT	アジャストボルト	4
6		E1044-729-000-A	ADJUST NUT	アジャスタナット36	4
7		E1035-729-000	ADJUSTER FOOT	アジャストフット	4
8		SM-8082012-TN	SCREW M8 L=20	止めねじ M 8 L = 20	12
9		L110E-121-000	BASE PLATE NUT	ベースプレートナット	15
10		E1038-871-000	PLATEN LOCK CAM SCREW	ブラテン ロックカム スクリュー	2
11		SL-6052592-TN	BOLT	座金付き六角穴ボルト	15
12		L113E-821-000	CABLE CENTER BRKT	ケーブルセンターブラケット	2
13		HX-0029400-00	FIXED BASE	固定ベース	12
14		SM-4040601-SC	SCREW M4X0.7 L=6	なべ小ねじ M 4 X 0. 7 L = 6	12
15		SL-6051292-TN	BOLT	座金付き六角穴ボルト	4
16		L110E-621-000	TRANS PLATE	トランスプレート	1
17		HX-0029400-00	FIXED BASE	固定ベース	5
18		SM-4040601-SC	SCREW M4X0.7 L=6	なべ小ねじ M 4 X 0. 7 L = 6	5
19		400-58524	TRANSFORMER	トランスフォーマー	1
20		SM-9166003-SB	SCREW M16 L=60	六角ボルト M 16 L = 60	4
21		WP-1703001-SC	WASHER 17X30X3	平座金 17 X 30 X 3	4
22		WS-1620002-KN	SPRING WASHER	ばね座金	4
23		NM-6160001-SC	NUT	フレーム調整ボルト ナット	4
24		L111E-621-000	DUCT 40-60-250	ダクト40-60-250	2
25		SL-4040891-SC	SCREW M4 L=8	座金付きなべ小ねじ M 4 L = 8	4
26	#01	E6600-729-0A0	ADJUSTER FOOT N ASM.(OPTION)	アジャストフット N 組 (オプション)	4
27		SM-1030801-SC	SCREW M3 L=8	皿小ねじ M 3 X 0. 5 L = 8	(9)
28		SM-6082502-TN	BOLT	六角穴ボルト	(3)
29		E6600-729-000	ADJUSTER FOOT N	アジャストフット N	(1)
30		400-13306	FLICTION PLATE	フリクションプレート	(3)
31		400-13307	FP PUSHER	FP プッシャー	(3)
32		NM-6080001-SC	NUT M8X1.25	六角ナット M 8 1種	(3)
33	#01	L116E-921-0A0	UPS ASSEMBLY(OPTION)	UPS 組 (オプション)	1
34		L113E-721-000	UPS BRACKET	UPS ブラケット	(1)
35		400-95745	UPS	UPS	(1)
36		400-11120	UPS BATTERY	UPS バッテリー	(1)
37		SL-4030691-SC	SCREW M3X6	なべ小ねじセムス M 3 X 0. 5 L = 6	(4)
38		SL-4040691-SC	SCREW M4 L=6	座金付きなべ小ねじ M 4 L = 6	(2)
39	#01	L101E-021-0B0	CASTER ASM.(OPTION)	キャスター組 (オプション)	1
40	#02	L101E-021-AB0	CASTER ASM.(EN)(OPTION)	キャスター組 (EN) (オプション)	1
41	#01	L100E-121-000	BASE PLATE NUT(OPTION)	ベースプレートナット (オプション)	(4)
42	#02	L100E-221-000	CASTER PLATE(EN)(OPTION)	キャスタープレート (EN) (オプション)	(4)
43		SM-6103002-TN	SCREW M10 L=30	六角穴ボルト M 10 L = 30	(16)
44		WP-1052001-SC	WASHER 10,5X21X2	平座金みがき丸 M 10	(16)
45		WS-1020002-KN	SPRING WASHER M10	ばね座金 M 10	(16)
46		E1033-729-000	CASTER 500	キャスター 500	(4)
47	#02	SM-6102002-TN	SCREW M10 L=20(EN)(OPTION)	六角穴ボルト (EN) (オプション)	(16)
48	#02	WP-1052001-SC	WASHER 10,5X21X2(EN)(OPTION)	平座金 M 10 (EN) (オプション)	(16)
49		WS-1020002-KN	SPRING WASHER M10(EN)(OPTION)	ばね座金 M 10 (EN) (オプション)	(16)
50		L100E-321-000	CASTER SPACER(OPTION)	キャスター スパサー (オプション)	(4)
51		400-44814	WASHER PLATE	小形角座金	4
52		400-32367	BASE PLATE RL	ベースプレート RL	1
53		400-32366	BASE PLATE RR	ベースプレート RR	1
54		400-32368	DUCT 40-60-125	ダクト40-60-125	4
55		L111E-621-000	DUCT 40-60-250	ダクト40-60-250	4
56		400-32369	DUCT 60-60-250	ダクト60-60-250	2
57		400-30567	BASE PLATE	ベースプレート	1
58		400-30568	REAR PLATE L	リアプレート L	1
59		400-30569	REAR PLATE R	リアプレート R	1
60		400-30570	TOP PLATE	トッププレート	1
61		400-30571	SUB PLATE	サブプレート	1
62		SL-6040892-TN	BOLT	座金付き六角穴ボルト	25
63		SL-6030892-TN	SCREW	座金付き六角穴ボルト	1
64		E1038-871-000	PLATEN LOCK CAM SCREW	ブラテン ロックカム スクリュー	2
65		400-30661	AC POWER INPUT UNIT	電源入力ユニット	1
66		SL-4040891-SC	SCREW M4 L=8	座金付きなべ小ねじ	36
67		L111E-121-000	DUCT 60-60-500	ダクト60-60-500	2
68		L111E-221-000	DUCT 40-60-500	ダクト40-60-500	2
69		L111E-821-000	DUCT 60-60-350	ダクト60-60-350	1
70		L111E-921-000	DUCT 40-60-350	ダクト40-60-350	1
71		400-32364	BASE PLATE FR	ベースプレート FR	1
72		400-76077	BASE PLATE FL	ベースプレート FL	1
73	#03	L118E-621-000	SAFETY UNIT BASE	セーフティ ユニット ベース	1
74	#03	SL-4040691-SC	SCREW M4 L=6	座金付きなべ小ねじ M 4 L = 6	4
75	#03	L118E-721-000	SAFETY UNIT BRKT	セーフティ ユニット ブラケット	1
76	#03	SL-4040891-SC	SCREW M4 L=8	座金付きなべ小ねじ M 4 L = 8	2
77	#03	400-83785	ADJUSTER NUT 36 B	アジャスト ナット 36 B	4
78	#03	400-00535	BASEFRAME NUT(EN)	ベースフレームナット (EN)	4
79	#03	WP-1302501-SC	WASHER 13X24X2.5	平座金 13 X 24 X 2. 5	12
80	#03	400-00404	ADJUST BOLT(EN)	アジャストボルト (EN)	4
81	#03	SM-6083002-TN	SCREW M8 L=30	六角穴ボルト M 8 L = 30	24
82	#03	NM-6080002-SC	NUT M8	六角ナット M 8 2種	12
		NOTE(注記)	#01.....OPTIONAL PARTS #02.....OPTIONAL PARTS(FOR EN) #03.....FOR EN	オプション部品 オプション部品 (EN 用) EN 用	

2. BASE FRAME ELECTRIC APPARATUS COMPONENTS (2)

ベースフレーム電装関係 (2)

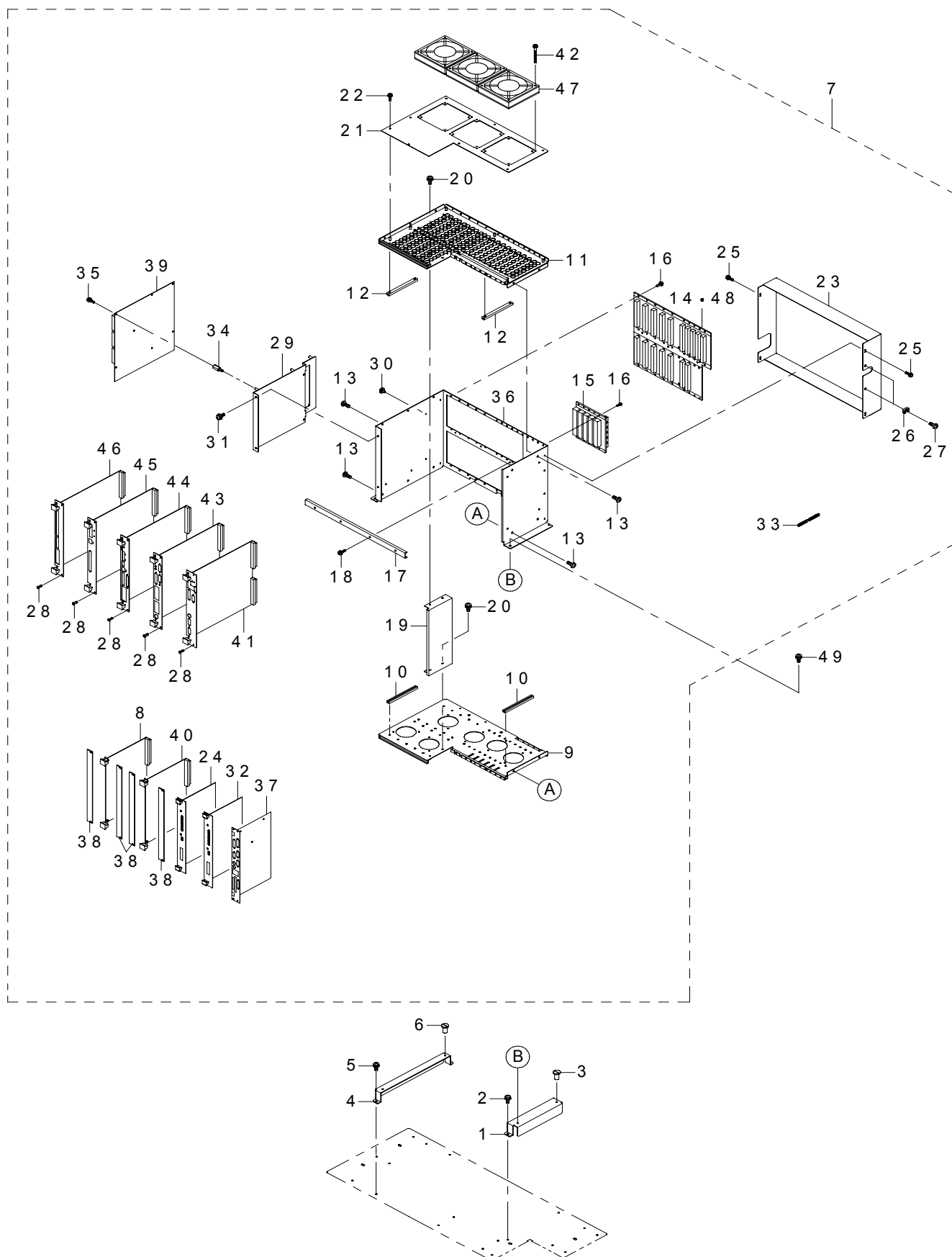

REF.NO	NOTE	PART NO	DESCRIPTION	品 名	Qty
1		L112E-021-000	CTRL UNIT BASE R	C T R L ユニットベース R	1
2		SL-4040691-SC	SCREW M4 L=6	座金付きなべ小ねじ M 4 L = 6	2
3		E1038-871-000	PLATEN LOCK CAM SCREW	プラテン ロックカム スクリュー	1
4		L112E-121-000	CTRL UNIT BASE L	C T R L ユニットベース L	1
5		SL-4040691-SC	SCREW M4 L=6	座金付きなべ小ねじ M 4 L = 6	2
6		E1038-871-000	PLATEN LOCK CAM SCREW	プラテン ロックカム スクリュー	1
7		400-76153	CTRL UNIT	コントロールユニット	1
8		400-76128	ADVME2006	A D V M E 2 0 0 6	(1)
9		400-81653	CTL BASE	C T L ベース	(1)
10		HX-0002600-00	GUIDE RAIL	ガイドレール	(19)
11		400-81654	CTL BASE U	C T L ベース U	(1)
12		HX-0002600-00	GUIDE RAIL	ガイドレール	(19)
13		SL-4040891-SC	SCREW M4 L=8	座金付きなべ小ねじ M 4 L = 8	(12)
14		400-07362	VME BACKBOARD	V M E バックボード	(1)
15		L910E-021-000	CPCI BACKBOARD	C P C I バックボード	(1)
16		SL-4851091-SC	SCREW	座金付きねじ	(43)
17		L117E-421-000	CTL BOX BAR	C T L ボックスバー	(1)
18		SL-4031491-SC	SCREW M3X14	座金付きなべ小ねじ	(4)
19		L117E-521-000	CTL SIDE PLATE	C T L サイドプレート	(1)
20		SL-4040891-SC	SCREW M4 L=8	座金付きなべ小ねじ M 4 L = 8	(4)
21		L117E-621-000	FAN BRACKET COVER	ファンブラケットカバー	(1)
22		SL-4030691-SC	SCREW M3X6	なべ小ねじセムス M 3 X 0. 5 L = 6	(7)
23		L117E-721-000	CTL REAR COVER	C T L バックカバー	(1)
24		400-44519	IEEE1394 BOARD	I E E E 1 3 9 4 ボード	(1)
25		SL-4030691-SC	SCREW M3X6	なべ小ねじセムス M 3 X 0. 5 L = 6	(6)
26		HX-0029400-00	FIXED BASE	固定ベース	(2)
27		SM-4040801-SC	SCREW M4X0.7 L=8	なべ小ねじ M 4 X 0. 7 L = 8	(2)
28		400-00431	PANEL SCREW	パネル止めねじ	(10)
29		L118E-021-000	I/F BOARD BRACKET	I / F ボードブラケット	(1)
30		E1038-871-000	PLATEN LOCK CAM SCREW	プラテン ロックカム スクリュー	(4)
31		SL-4040891-SC	SCREW M4 L=8	座金付きなべ小ねじ M 4 L = 8	(2)
32		400-44540	16AXIS 2CH SERVO CONTROLLER	1 6 軸 2 C H ポジションボード	(1)
33		HX-0022300-00	ADJUSTABLE BUSH	自在ブッシュ	(4)
34		HX-0035400-0D	BASE PARTS	基板パーツ	(5)
35		SL-4030691-SC	SCREW M3X6	なべ小ねじセムス M 3 X 0. 5 L = 6	(7)
36		L117E-121-000	CTL BOX	C T L ボックス	(1)
37		401-07372	CPU BOARD	C P U ボード	(1)
38		400-32319	BLANK PANEL B	ブランクパネル B	(4)
39		400-07372	POSITION-CONNECTION PCB ASM	ポジションコネクション基板組	(1)
40		400-03313	BUS-BRIDGE BOARD	バスブリッジ基板	(1)
41		400-52359	IP-X3R ASM A	I P - X 3 R 基板 A 組	(1)
42		SL-4033091-SC	SCREW M3 L=30	なべ小ねじセムス M 3 X 0. 5 L = 3 0	(6)
43		400-01943	I/O CTRL PCB ASM.	I / O コントロール基板組	(1)
44		400-07370	BASE-FEEDRE PCB ASM.	ベースフィーダー PCB 組	(1)
45		400-01918	LIGHT CTRL PCB ASM.(50)	コントロール基板組 (50)	(1)
46		400-07368	SAFETY PCB ASM.	セーフティ PCB 組	(1)
47		L801E-821-0A0	CONTROL UNIT TOP FAN CABLE ASM	制御装置トップファンケーブル組	(1)
48		SL-4040891-SC	SCREW M4 L=8	座金付きなべ小ねじ M 4 L = 8	(22)
49		SL-4040891-SC	SCREW M4 L=8	座金付きなべ小ねじ M 4 L = 8	2

ベースフレーム電装関係 (3)



REF.NO	NOTE	PART NO	DESCRIPTION	品 名	Qty
1		L112E-321-000	HDD BRACKET	HDD ブラケット	1
2		SL-4030691-SC	SCREW M3X6	なべ小ねじセムス M3 X 0.5 L=6	2
3		SL-4040691-SC	SCREW M4 L=6	座金付きなべ小ねじ M4 L=6	4
4		PX-9500070-00	PLUG	プラグ	1
5		PJ-3010600-03	REDUCER	レデューサ	1
6		SL-6043092-TN	BOLT	座金付き六角穴ボルト	4
7		BT-0600400-EC	TUBE HOSE, BLUE	ウレタンホース 青	3
8	#01	HK-0429901-4A	CAP	キャップ	2
9		L113E-421-000	PSU BASE	PSU ベース	1
10		SL-4040891-SC	SCREW M4 L=8	座金付きなべ小ねじ M4 L=8	4
11		400-76079	I/F PANEL R	I/F パネル R	1
12		SM-1061601-SC	SCREW M6 L=16	皿小ねじ M6 L=16	4
13		L112E-821-000	SMEMA BRACKET R	スメラブラケット R	1
14		L833E-121-0A0	SMEMA CABLE (R) ASM	スメラケーブル (R) 組	1
15		SL-4030891-SC	SCREW M3X8	なべ小ねじセムス M3 L=8	4
16		SL-4030691-SC	SCREW M3X6	なべ小ねじセムス M3 X 0.5 L=6	3
17		400-76068	MANIFOLD BRACKET	マニホルドブラケット	1
18		400-98363	LINEAR SERVO AMP (XL,XR)	リニアサーボアンプ (XL, XR)	2
19		BT-0400251-EA	TUBE HOSE, BLUE	ウレタンホース 青	0.1
20		400-81695	DETECTOR BRACKET	ディテクタブラケット	1
21		400-24254	MAGNET SCALE DETECTOR	マグネスケールディテクタ	1
22		SM-3061232-TN	SCREW	ボタンボルト	3
23		SL-4030691-SC	SCREW M3X6	セムス M3 X 0.5 L=6	4
24		SL-4051691-SC	SCREW M5X0.8 L=16	なべ小ねじセムス M5 X 0.8 L=16	8
25		HN-0015500-00	CORE	コア	2
26		SL-4041091-SC	SCREW M4 L=10	なべ小ねじセムス M4 X 0.7 L=10	4
27		400-44538	SERVO AMP 750W (YBL,YBR)	サーボアンプ750W (YBL, YBR)	2
28		HX-0042000-00	5 PHASE STEP DRIVER	5相ステッピングモータドライバ	2
29	#01	HX-0042000-00	5 PHASE STEP DRIVER	5相ステッピングモータドライバ	3
30		SL-4040891-SC	SCREW M4 L=8	座金付きなべ小ねじ M4 L=8	2
31		SL-4040891-SC	SCREW M4 L=8	座金付きなべ小ねじ M4 L=8	2
32		SL-4040691-SC	SCREW M4 L=6	座金付きなべ小ねじ M4 L=6	2
33		400-76057	RELAY BRACKET	リレーブラケット	1
34		SM-1053001-SP	SCREW M5X0.8 L=30	皿小ねじ M5 X 0.8 L=30	3
35		L113E-321-000	SMEMA BRACKET L	スメラブラケット L	1
36		L833E-021-0A0	SMEMA CABLE (L) ASM.	スメラケーブル (L) 組	1
37		SL-4030891-SC	SCREW M3X8	なべ小ねじセムス M3 L=8	4
38		400-76179	SSD ASM (FX-2)	SSD 組 (FX-2)	1
39		400-76078	DRIVER BRACKET	ドライバブラケット	1
40		SL-4051691-SC	SCREW M5X0.8 L=16	なべ小ねじセムス M5 X 0.8 L=16	9
41		E1038-871-000	PLATEN LOCK CAM SCREW	プラテン ロックカム スクリュー	2
42		SL-6065092-TN	BOLT	座金付き六角穴ボルト	2
43		HX-0029400-00	FIXED BASE	固定ベース	3
44		SL-4040891-SC	SCREW M4 L=8	座金付きなべ小ねじ M4 L=8	2
45		400-44539	SERVO AMP 2000W (YA)	Y 軸サーボアンプ2000W (YA)	1
46		400-57003	HDD BRACKET	HDD ブラケット	1
47		SM-4040601-SC	SCREW M4X0.7 L=6	なべ小ねじ M4 X 0.7 L=6	3
48		400-76056	CARRIER RAIL L200	キャリアレール L200	2
49		400-76138	CONNECTOR TERMINAL	コネクタターミナル	1
50		HB-0016300-00	SSR	SSR	1
51		HB-0012500-10	RELAY SOCKET	リレーソケット	1
52		HK-0691900-0B	END STOP	エンドストップ	4
53		HK-0696500-10	BLOCK TERMINAL	端子台	3
54		HK-0696900-00	END PLATE	エンドプレート	1
55		HM-0013200-00	MOTOR DRIVER	モータドライバ	1
56		SL-4030891-SC	SCREW M3X8	なべ小ねじセムス M3 L=8	2
57	#01	KX-0000001-60	DUST COVER	ダストカバー	1
58		400-46640	USB BRACKET	USB ブラケット	1
59		400-46641	USB BOX	USB ボックス	1
60		400-44522	USB RELAY CABLE	USB 延長ケーブル	2
61		SL-6030692-TN	BOLT	座金付き六角穴ボルト	4
62		BT-1200801-EF	TUBE	チューブ	2
63		BT-0600400-EC	TUBE HOSE, BLUE	ウレタンホース 青	1
64		BT-0400251-EA	TUBE HOSE, BLUE	ウレタンホース 青	0.5
65		400-54839	SOFT NYLON 8	ソフトナイロン8	26
66		EA-9500B01-00	CABLE BAND	束線バンド	6
67		PF-0200040-00	REGULATOR	レギュレータ	1
68		SM-4033001-SC	SCREW M3 L=30	なべ小ねじ M3 X 0.5 L=30	2
69		PJ-3030600-03	UNION	異形ユニオン	2
70		PJ-3080600-03	Y UNION	ユニオンワイ	1
71		SL-4031691-SC	SCREW M3 L=16	座金付きなべ小ねじ M3 L=16	1
72		PJ-3091200-02	MANIFOLD	ワンタツ管継手 マニホルド	1
73		PJ-0200000-03	PLUG ROUND 12	プラグ φ12	1
		NOTE(注記)	#01....FOR EN	EN 用	

4. BASE FRAME ELECTRIC APPARATUS COMPONENTS (4)

ベースフレーム電装関係 (4)

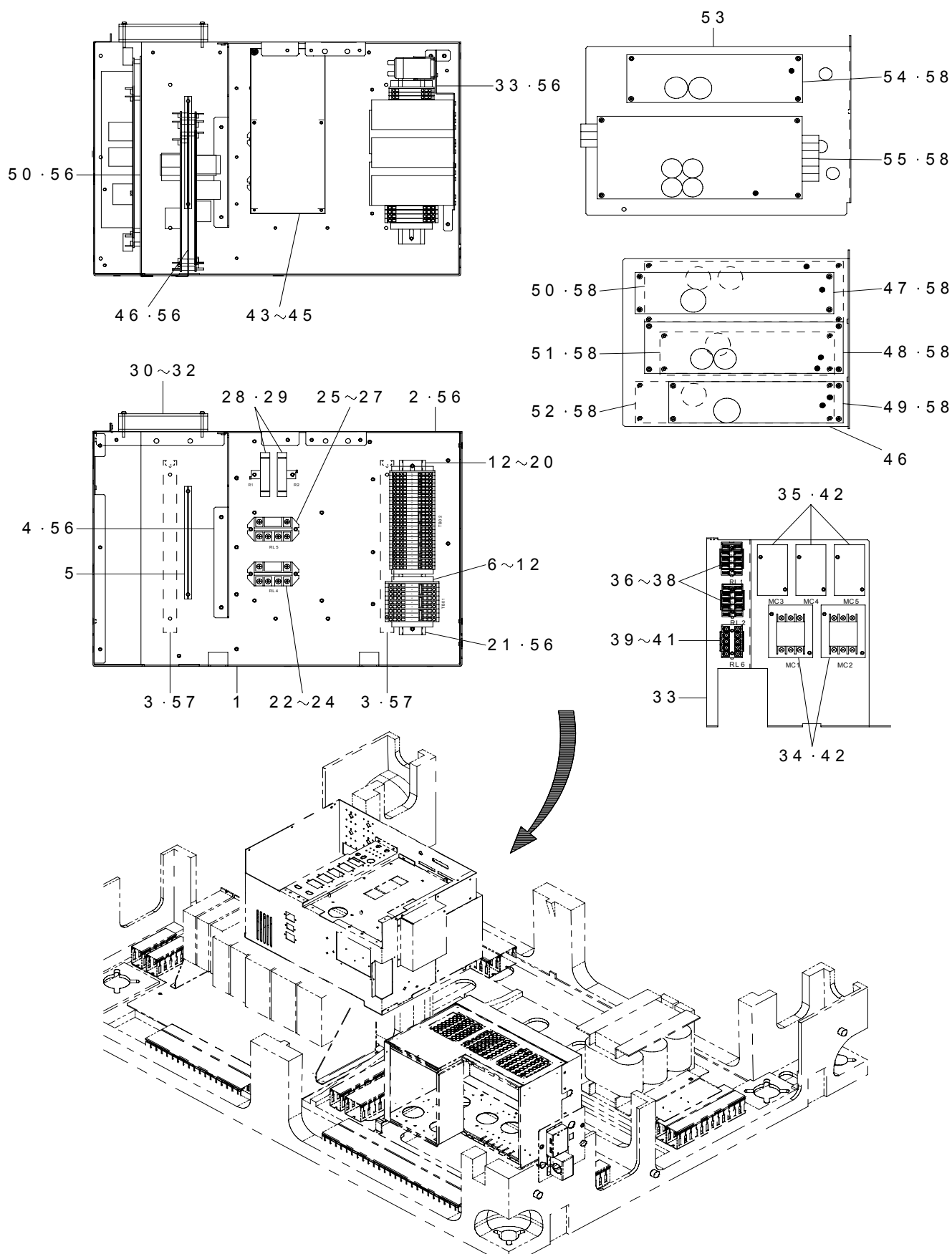

REF.NO	NOTE	PART NO	DESCRIPTION	品 名	Qty
1		400-76080	PSU MAIN BRACKET	PSU メインブラケット	1
2		L115E-121-000	PSU SIDE COVER	PSU サイドカバー	1
3		400-00477	PSU SLIDE BAR	PSU スライドバー	2
4		L115E-821-000	CABLE GUIDE BRACKET	ケーブルガイドブラケット	1
5		HX-0002600-0A	BASE PARTS	基板パーツ	1
6		HK-0695500-1A	BLOCK TERMINAL	端子台	3
7		HK-0695500-1B	BLOCK TERMINAL	端子台	3
8		HK-0695500-10	BLOCK TERMINAL	端子台	3
9		HK-0695900-00	BLOCK TERMINAL	端子台	1
10		HK-0695900-30	BLOCK TERMINAL	端子台	3
11		HK-0695900-0A	BLOCK TERMINAL	端子台	1
12		HK-0691900-0B	END STOP	エンドストップ	4
13		HK-0696500-10	BLOCK TERMINAL	端子台	22
14		HK-0693500-10	BLOCK TERMINAL	端子台	5
15		HK-0696900-00	END PLATE	エンドプレート	1
16		HK-0696900-20	BLOCK TERMINAL	端子台	2
17		HK-0696900-30	BLOCK TERMINAL	端子台	6
18		HK-0696900-0A	BLOCK TERMINAL	端子台	1
19		HK-0696900-0B	BLOCK TERMINAL	端子台	1
20		HK-0696900-0C	BLOCK TERMINAL	端子台	1
21		400-57297	CARRIER RAIL L252	キャリアレール L 252	1
22		HB-0011000-00	RELAY	リレー	1
23		HB-0011000-10	RELAY COVER	関連パーツ	2
24		SL-4040891-SC	SCREW M4 L=8	座金付きなべ小ねじ M 4 L = 8	2
25		HB-0011000-0A	RELAY	リレー	1
26		HB-0011000-10	RELAY COVER	関連パーツ	2
27		SL-4040891-SC	SCREW M4 L=8	座金付きなべ小ねじ M 4 L = 8	2
28		L846E-821-0A0	CP16 OUTPUT CABLE2 ASM	CP 16 OUTPUT 束線2組	1
29		SL-4040891-SC	SCREW M4 L=8	座金付きなべ小ねじ M 4 L = 8	2
30		L843E-521-0A0	AC-FAN ASM	AC - FAN 組	1
31		HM-0003300-20	FINGER GUARD	フィンガーガード	1
32		SL-4033591-SC	SCREW M3X35	セムスねじ	4
33		400-25042	MC BRACKET	MC ブラケット	1
34		HA-0055500-00	MAGNETIC CONTACTOR	電磁開閉器	1
35		HA-0053000-0A	MAGNETIC CONTACTOR	電磁開閉器	3
36		HB-0012800-00	RELAY	リレー	2
37		HB-0005800-10	RELAY	リレー 止め金具	2
38		SL-4040891-SC	SCREW M4 L=8	座金付きなべ小ねじ M 4 L = 8	4
39		HB-0005800-10	RELAY	リレー 止め金具	1
40		HB-0012800-0C	RELAY	リレー	1
41		SL-4040891-SC	SCREW M4 L=8	座金付きなべ小ねじ M 4 L = 8	2
42		SL-4041491-SC	SCREW 4 X 14	なべ小ねじセムス M 4 X 0. 7 L = 1 4	10
43		400-07366	Z THETA POWER PCB ASM	Z θ パワー基板組	1
44		400-00478	STUD 110	スタッド 1 1 0	6
45		SL-4030681-SC	SCREW M3 L=6	座金付きなべ小ねじ M 3 L = 6	6
46		L115E-921-000	PSU BRACKET A	PSU ブラケット A	1
47		HX-0047900-00	POWER SUPPLY	電源	1
48		HX-0054200-00	POWER SOURCE 12V	電源 1 2 V	1
49		HX-0049400-0B	POWER SUPPLY 12V	電源 1 2 V	1
50		HX-0057700-00	POWER SUPPLY	電源	1
51		HX-0049400-0A	POWER SOURCE 3.3V	電源 3. 3 V	1
52		KX-0000001-50	POWER SOURCE 6V	電源 6 V	1
53		400-76082	PSU BRACKET B	PSU ブラケット B	1
54		400-76129	POWER SUPPLY 24V	パワーサプライ 2 4 V	1
55		HX-0054300-0A	POWER SUPPLY 24V	電源 2 4 V	1
56		SL-4040891-SC	SCREW M4 L=8	座金付きなべ小ねじ M 4 L = 8	26
57		ST-4041621-SN	TAPPING SCREW	タッピンねじ	4
58		SL-4030691-SC	SCREW M3X6	なべ小ねじセムス M 3 X 0. 5 L = 6	32

ベースフレーム電装関係 (5)



REF.NO	NOTE	PART NO	DESCRIPTION	品 名	Qty
1		L115E-821-000	CABLE GUIDE BRACKET	ケーブル ガイド ブラケット	1
2		400-76081	PSU CONN BRACKET B	PSU コネクタブラケット B	1
3		L841E-221-0A0	MC1-CN061 CABLE ASM	MC 1 - CN 0 6 1 束線組	1
4		SL-4030891-SC	SCREW M3X8	なべ小ねじセムス M 4 L = 8	2
5		NM-6030001-SC	NUT M3	六角ナット M 3 X 0. 5 1種	2
6		L841E-321-0A0	MC2-CN062 CABLE ASM	MC 2 - CN 0 6 2 束線組	1
7		SL-4030891-SC	SCREW M3X8	なべ小ねじセムス M 4 L = 8	2
8		NM-6030001-SC	NUT M3	六角ナット M 3 X 0. 5 1種	2
9		L841E-421-0A0	MC3-CN063 CABLE ASM	MC 3 - CN 0 6 3 束線組	1
10		SL-4030891-SC	SCREW M3X8	なべ小ねじセムス M 4 L = 8	2
11		NM-6030001-SC	NUT M3	六角ナット M 3 X 0. 5 1種	2
12		L841E-521-0A0	MC4-CN064 CABLE ASM	MC 4 - CN 0 6 4 束線組	1
13		SL-4030891-SC	SCREW M3X8	なべ小ねじセムス M 4 L = 8	2
14		NM-6030001-SC	NUT M3	六角ナット M 3 X 0. 5 1種	2
15		L848E-621-0A0	RL6-CN065 CABLE ASM	RL 6 - CN 0 6 5 ケーブル組	1
16		SL-4030891-SC	SCREW M3X8	なべ小ねじセムス M 4 L = 8	2
17		NM-6030001-SC	NUT M3	六角ナット M 3 X 0. 5 1種	2
18		L843E-821-0A0	SW01-CN67 CABLE ASM	SW 0 1 - CN 6 7 束線組	1
19		L848E-021-0A0	TB02-11 OUTPUT CABLE2 ASM	TB 0 2 - 1 1 OUTPUT 束線2組	1
20		L847E-921-0A0	TB02-11 OUTPUT CABLE1 ASM	TB 0 2 - 1 1 OUTPUT 束線1組	1
21		L843E-721-0A0	TB02-5 OUTPUT CABLE ASM	TB 0 2 - 5 OUTPUT 束線組	1
22		L115E-621-000	PSU CONN BRACKET A	PSU CONN ブラケット A	1
23		400-07364	POWER PCB ASM	パワー基板組	1
24		400-29770	CP BRACKET	CP ブラケット	1
25		HA-0055700-00	CIRCUIT PROTECTOR	サーキットプロテクタ	1
26		HA-0052400-0E	CIRCUIT PROTECTOR	サーキットプロテクタ	2
27		HA-0054200-00	CIRCUIT PROTECTOR	サーキットプロテクタ	1
28		HA-0054200-0B	CIRCUIT PROTECTOR	サーキットプロテクタ	1
29		L116E-221-000	CP COVER	CP カバー	1
30		L116E-421-000	PSU COVER 300	PSU カバー 300	1
31		L840E-121-0A0	CN068-TB01 CABLE ASM	CN 0 6 8 - TB 0 1 束線組	1
32		SL-4030891-SC	SCREW M3X8	なべ小ねじセムス M 4 L = 8	2
33		NM-6030001-SC	NUT M3	六角ナット M 3 X 0. 5 1種	2
34		L842E-421-0A0	CP8-TB02 CABLE ASM	CP 8 - TB 0 2 束線 組	1
35		SL-4030891-SC	SCREW M3X8	なべ小ねじセムス M 4 L = 8	2
36		NM-6030001-SC	NUT M3	六角ナット M 3 X 0. 5 1種	2
37		L842E-221-0A0	CP6 INPUT CABLE ASM	CP 6 INPUT 束線 組	1
38		SL-4030891-SC	SCREW M3X8	なべ小ねじセムス M 4 L = 8	2
39		NM-6030001-SC	NUT M3	六角ナット M 3 X 0. 5 1種	2
40		400-77015	TB02 CABLE (1) ASM	TB 0 2 ケーブル (1) 組	1
41		400-77016	TB02 CABLE (2) ASM	TB 0 2 ケーブル (2) 組	1
42		HA-0055800-0A	CIRCUIT PROTECTOR	サーキットプロテクタ	2
43		HA-0055800-00	CIRCUIT PROTECTOR	サーキットプロテクタ	3
44		HA-0056000-00	CIRCUIT PROTECTOR	サーキットプロテクタ	1
45		HA-0054200-0C	CIRCUIT PROTECTOR	サーキットプロテクタ	3
46		HA-0052400-0F	CIRCUIT PROTECTOR	サーキットプロテクタ	1
47		HA-0055900-0A	CIRCUIT PROTECTOR	サーキットプロテクタ	1
48		HA-0055900-00	CIRCUIT PROTECTOR	サーキットプロテクタ	1
49		HA-0052900-00	SWITCH	スイッチ	1
50		L115E-321-000	PSU UPPER COVER	PSU アッパー カバー	1
51		L848E-321-0A0	OUTPUT MONITOR CABLE ASM	OUTPUT MONITOR 束線組	1
52		400-77017	TB02 CABLE (3) ASM	TB 0 2 ケーブル (3) 組	1
53		SL-4040891-SC	SCREW M4 L=8	座金付きなべ小ねじ M 4 L = 8	17
54		SL-4030681-SC	SCREW M3 L=6	座金付きなべ小ねじ M 3 L = 6	7
55		SL-4030691-SC	SCREW M3X6	なべ小ねじセムス M 3 X 0. 5 L = 6	42
56		L116E-321-000	PSU FRONT COVER	PSU フロント カバー	1
57		HB-0005800-10	RELAY	リレー 止め金具	1
58		HB-0012800-00	RELAY	リレー	1
59		SL-4040891-SC	SCREW M4 L=8	座金付きなべ小ねじ M 4 L = 8	4

6. BASE FRAME ELECTRIC APPARATUS COMPONENTS (6)

ベースフレーム電装関係 (6)

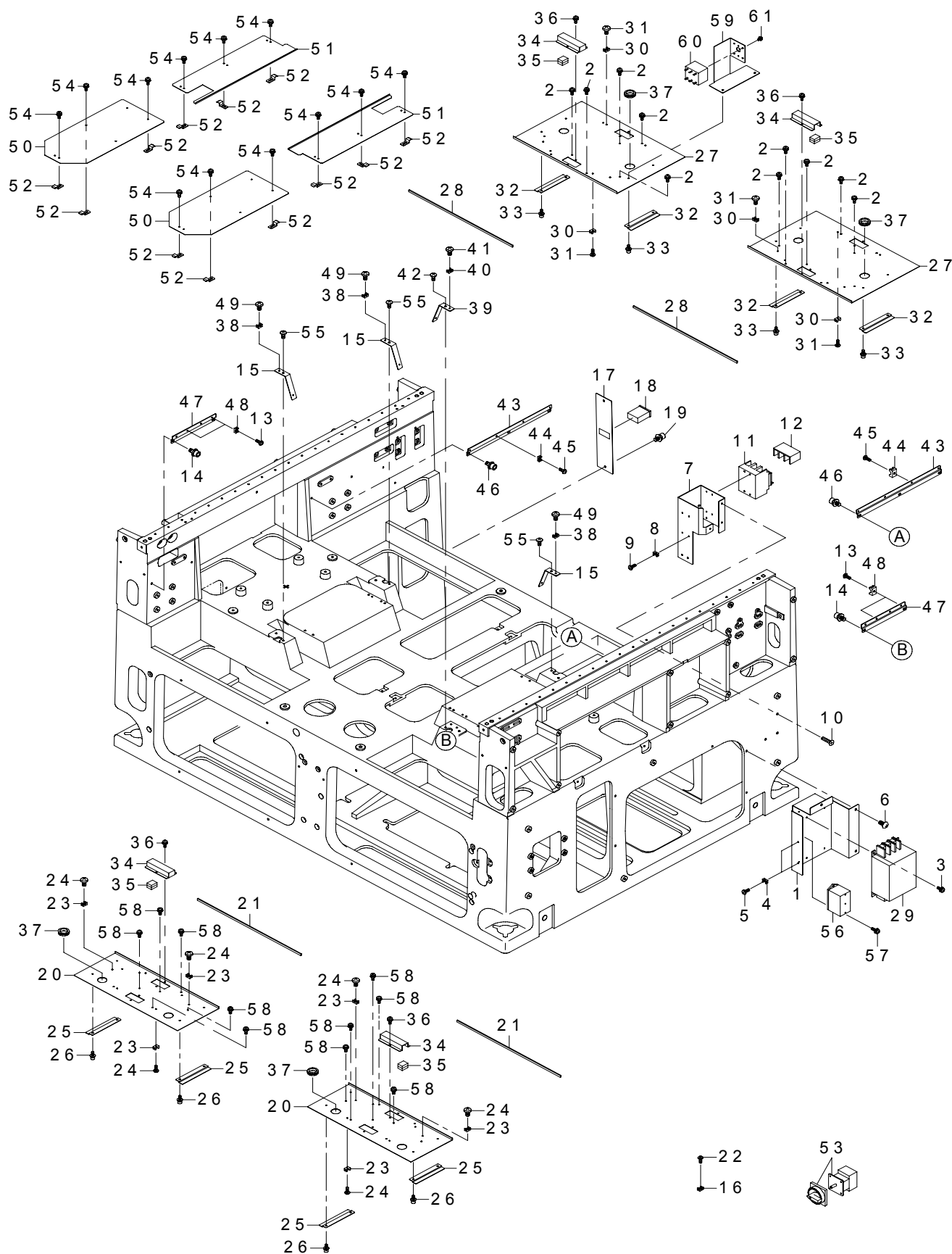

REF.NO	NOTE	PART NO	DESCRIPTION	品 名	Qty
1		L113E-521-000	NF BRACKET	N F ブラケット	1
2		SL-4040891-SC	SCREW M4 L=8	座金付きなべ小ねじ M 4 L = 8	10
3		SL-4040891-SC	SCREW M4 L=8	座金付きなべ小ねじ M 4 L = 8	4
4		HX-0029400-00	FIXED BASE	固定ベース	2
5		SM-4040601-SC	SCREW M4X0.7 L=6	なべ小ねじ M 4 X 0. 7 L = 6	2
6		SM-3061252-TN	SCREW M6 L=12	丸ねじ M 6 L = 1 2	3
7		L113E-621-000	BREAKER BRACKET	ブレーカーブラケット	1
8		HX-0029400-00	FIXED BASE	固定ベース	4
9		SM-4040601-SC	SCREW M4X0.7 L=6	なべ小ねじ M 4 X 0. 7 L = 6	4
10		SM-1053001-SP	SCREW M5X0.8 L=30	皿小ねじ M 5 X 0. 8 L = 3 0	3
11		HA-0054500-00	CIRCUIT PROTECTOR	サーキットプロテクタ	1
12		HA-0054500-10	CIRCUIT PROTECTOR	サーキットプロテクタ	1
13		SM-4040601-SC	SCREW M4X0.7 L=6	なべ小ねじ M 4 X 0. 7 L = 6	4
14		SL-6061292-TN	SCREW	座金付き六角穴ボルト	4
15	#01	L114E-821-000	CABLE BRACKET TOP	ケーブル ブラケット トップ	3
16		HX-0051900-00	FIXING BASE	固定ベース	4
17		L114E-021-000	HOUR METER BRKT	アワーブラケット	1
18		HB-0006400-00	HOURMETER	アワーメーター	1
19		SL-6061292-TN	SCREW	座金付き六角穴ボルト	2
20		L114E-121-000	BANK COVER F	バンクカバー F	2
21		L114E-221-000	BANK COVER CUSHION	バンクカバークッション	2
22		SM-4050801-SC	SCREW M5X0.8 L=8	なべ小ねじ M 5 X 0. 8 L = 8	4
23		HX-0029400-00	FIXED BASE	固定ベース	12
24		SM-4040601-SC	SCREW M4X0.7 L=6	なべ小ねじ M 4 X 0. 7 L = 6	12
25		L114E-321-000	BANK COVER BRACKET	バンクカバーブラケット	4
26		SL-6040892-TN	BOLT	座金付き六角穴ボルト	8
27		L114E-421-000	BANK COVER R	バンクカバー R	2
28		L114E-221-000	BANK COVER CUSHION	バンクカバークッション	2
29		HN-0026200-00	NOISE FILTER	ノイズフィルタ	1
30		HX-0029400-00	FIXED BASE	固定ベース	12
31		SM-4040601-SC	SCREW M4X0.7 L=6	なべ小ねじ M 4 X 0. 7 L = 6	12
32		L114E-321-000	BANK COVER BRACKET	バンクカバーブラケット	4
33		SL-6040892-TN	BOLT	座金付き六角穴ボルト	8
34		L114E-521-000	BANK CABLE COVER A	バンクケーブルカバー A	8
35		L114E-621-000	BANK CABLE CUSHION	バンクケーブルクッション	16
36		SL-4040891-SC	SCREW M4 L=8	座金付きなべ小ねじ M 4 L = 8	16
37		HX-0022100-0E	BUSH	ブッシュ	8
38	#01	HX-0029400-00	FIXED BASE	固定ベース	6
39		L114E-821-000	CABLE BRACKET TOP	ケーブルブラケットトップ	1
40		HX-0029400-00	FIXED BASE	固定ベース	2
41		SM-4040601-SC	SCREW M4X0.7 L=6	なべ小ねじ M 4 X 0. 7 L = 6	2
42		SM-0051001-SC	SCREW	トラスねじ M 5 L = 1 0	1
43		L119E-121-000	CABLE GUIDE L	ケーブルガイド L	2
44	#03	HX-0029400-00	FIXED BASE	固定ベース	8
45	#03	SM-4040601-SC	SCREW M4X0.7 L=6	なべ小ねじ M 4 X 0. 7 L = 6	8
46		SL-6061292-TN	SCREW	座金付き六角穴ボルト	4
47		L119E-221-000	CABLE GUIDE S	ケーブルガイド S	2
48		HX-0029400-00	FIXED BASE	固定ベース	4
49	#01	SM-4040601-SC	SCREW M4X0.7 L=6	なべ小ねじ M 4 X 0. 7 L = 6	6
50		400-80306	CHASSIS COVER B	シャーシカバー B	2
51		400-80307	CHASSIS COVER C	シャーシカバー C	2
52		400-80308	CHASSIS COVER BR	シャーシカバー BR	12
53		HA-0055400-00	SWITCH	スイッチ	1
54		SL-6040892-TN	BOLT	座金付き六角穴ボルト	12
55	#01	SM-0051001-SC	SCREW	トラスねじ M 5 L = 1 0	3
56	#02	L839E-021-0A0	POWER CAPACITOR ASM	POWER CAPACITOR 組	1
57	#02	SL-4041291-SC	SCREW M4 L=12	なべ小ねじセムス M 4 L = 1 2	2
58		SL-4040891-SC	SCREW M4 L=8	座金付きなべ小ねじ M 4 L = 8	10
59		400-98088	VAC BREAKER BRKT	V A C ブレーカブラケット	1
60		401-02720	CIRCUIT PROTECTOR	サーキットプロテクター	1
61		SL-4030691-SC	SCREW M3 L=6	座金付きなべ小ねじ M 3 L = 6	6
		NOTE(注記)	#01.....OPTIONAL PARTS #02.....FOR EN #03.....IT IS UNUSED IN FX-2C	オプション部品 E N 用 F X - 2 C では未使用	

カバ－関係 (1)

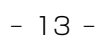

REF.NO	NOTE	PART NO	DESCRIPTION	品 名	Qty
1		400-76157	BOTTOM COVER ASM	ボトムカバー組	1
2		L121E-021-000	COVER FBC STUD	カバー FBC スタッド	(16)
3		400-76091	COVER FB ANGLE	カバー FB アングル	(2)
4		SL-6061292-TN	SCREW	座金付き六角穴ボルト	(4)
5		L121E-221-000	COVER RB ANGLE	カバー RB アングル	(2)
6		SL-6061292-TN	SCREW	座金付き六角穴ボルト	(4)
7		400-76085	COVER FBR	カバー FBR	(1)
8		SL-3061232-TN	SCREW	座金付き丸ねじ M 6 L = 1 2	(4)
9		400-76086	COVER FBL	カバー FBL	(1)
10		SL-3061232-TN	SCREW	座金付き丸ねじ M 6 L = 1 2	(4)
11		L121E-521-000	COVER FBCR	カバー FBCR	(1)
12		SL-3061232-TN	SCREW	座金付き丸ねじ M 6 L = 1 2	(4)
13		L121E-621-000	COVER FBCL	カバー FBCL	(1)
14		SL-3061232-TN	SCREW	座金付き丸ねじ M 6 L = 1 2	(4)
15		L121E-721-000	COVER RBR	カバー RBR	(1)
16		SL-3061232-TN	SCREW	座金付き丸ねじ M 6 L = 1 2	(3)
17		L121E-821-000	COVER BREAKER	カバーブレーカー	(1)
18		SM-0040601-SC	SCREW M4X0.7 L=6	トラス小ねじ M 4 X 0. 7 L = 6	(4)
19		L121E-921-000	COVER RBL	カバー RBL	(1)
20		SL-3061232-TN	SCREW	座金付き丸ねじ M 6 L = 1 2	(3)
21		L122E-021-000	COVER HOUR METER	カバーアワーメーター	(1)
22		SM-0040601-SC	SCREW M4X0.7 L=6	トラス小ねじ M 4 X 0. 7 L = 6	(2)
23		L122E-121-000	COVER RBCR	カバー RBCR	(1)
24		SL-3061232-TN	SCREW	座金付き丸ねじ M 6 L = 1 2	(4)
25		L122E-221-000	COVER RBCL	カバー RBCL	(1)
26		SL-3061232-TN	SCREW	座金付き丸ねじ M 6 L = 1 2	(4)
27		400-76087	COVER SBR	カバー SBR	(1)
28		L804E-421-0A0	BASE FAN (FR) ASM	ベースファン (FR) 組	(1)
29		L804E-521-0A0	BASE FAN (RR) ASM	ベースファン (RR) 組	(1)
30		L119E-821-000	INSIDE COVER RR(EN)	インサイドカバー RR (EN)	(1)
31		HM-0003300-20	FINGER GUARD	フィンガーガード	(2)
32	#02	L119E-921-000	INSIDE COVER RL(EN)	インサイドカバー RL (EN)	(1)
33		NM-3034000-SF	FLANGE NUT	フランジナット M 3	(4)
34		SL-3061232-TN	SCREW	座金付き丸ねじ M 6 L = 1 2	(10)
35		400-76088	COVER SBL	カバー SBL	(1)
36		L801E-621-0A0	BASE FAN (FL) ASM	ベースファン (FL) 組	(1)
37		L801E-721-0A0	BASE FAN (RL) ASM	ベースファン (RL) 組	(1)
38		HM-0010100-10	FAN FILTER	ファンフィルタ	(2)
39		HM-0003300-20	FINGER GUARD	フィンガーガード	(2)
40		SL-4033591-SC	SCREW M3X35	セムスねじ	(4)
41		NM-3034000-SF	FLANGE NUT	フランジナット M 3	(4)
42		SL-3061232-TN	SCREW	座金付き丸ねじ M 6 L = 1 2	(10)
43		CM-3001000-04	DANGER LABEL (50)	危険電圧警告シール (50)	(5)
44		168-70206	GRAVITY SEAL	荷重中心シール	(4)
45		400-76092	FACE PLATE	フェイスプレート	(1)
46		SL-6061292-TN	SCREW	座金付き六角穴ボルト	(2)
47	#01	400-76051	COVER FBR OP	カバー FBR OP	(1)
48	#02	L119E-621-000	INSIDE COVER FR(EN)	インサイドカバー FR (EN)	(1)
49	#02	L119E-721-000	INSIDE COVER FL(EN)	インサイドカバー FL (EN)	(1)
50		HM-0010100-20	FILTER (5PCS)	フィルター (5枚入り)	1
		NOTE(注記)	#01.....OPTIONAL PARTS #02.....FOR EN	オプション部品 EN 用	

8. COVER COMPONENTS (2)

カバー関係 (2)

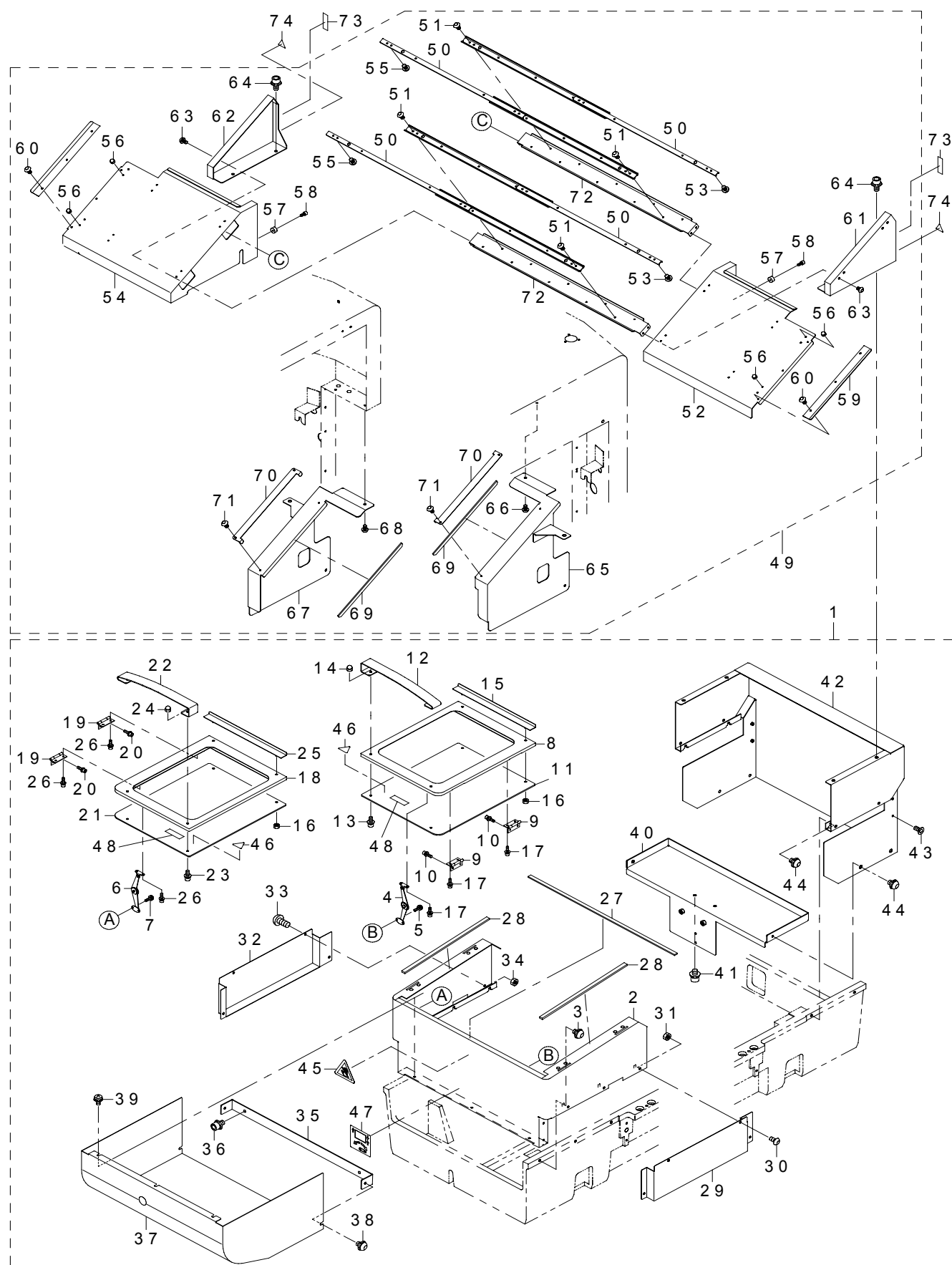

REF.NO	NOTE	PART NO	DESCRIPTION	品 名	Qty
1		400-81973	CNV COVER ASM	CNV カバー 組	1
2		L123E-021-000	CNV COVER F	CNV カバー F	(1)
3		SL-3061232-TN	SCREW	座金付き丸ねじ M6 L=12	(6)
4		L123E-121-000	CNV COVER STAY R	CNV Cカバーステー R	(1)
5		SL-4030691-SC	SCREW M3X6	なべ小ねじセムス M3 X 0.5 L=6	(2)
6		E1210-723-000	SAFETY COVER STAY L	安全カバーステー L	(1)
7		SL-4030691-SC	SCREW M3X6	なべ小ねじセムス M3 X 0.5 L=6	(2)
8		L123E-221-000	CNV S COVER R	CNV S カバー R	(1)
9		L123E-321-000	CNV S COVER HINGE	CNV S カバーヒンジ	(2)
10		SL-6030692-TN	BOLT	座金付き六角穴ボルト	(4)
11		L123E-421-000	CNV COVER W	CNV カバー W	(1)
12		L123E-521-000	CNV COVER HANDLE	CNV カバーハンドル	(1)
13		SL-6041042-TN	BOLT	座金付き六角穴ボルト	(2)
14		NM-7040032-SC	HEXAGONAL CAP NUT, TYPE 3 M4	六角袋ナット 3形 M4	(2)
15		L123E-721-000	CNV COVER W PLATE	CNV カバー W プレート	(1)
16		NM-6040001-SC	NUT M4	六角ナット M4	(4)
17		SL-6030692-TN	BOLT	座金付き六角穴ボルト	(6)
18		L123E-621-000	CNV S COVER L	CNV S カバー L	(1)
19		L123E-321-000	CNV S COVER HINGE	CNV S カバーヒンジ	(2)
20		SL-6030692-TN	BOLT	座金付き六角穴ボルト	(4)
21		L123E-421-000	CNV COVER W	CNV カバー W	(1)
22		L123E-521-000	CNV COVER HANDLE	CNV カバーハンドル	(1)
23		SL-6041042-TN	BOLT	座金付き六角穴ボルト	(2)
24		NM-7040032-SC	HEXAGONAL CAP NUT, TYPE 3 M4	六角袋ナット 3形 M4	(2)
25		L123E-721-000	CNV COVER W PLATE	CNV カバー W プレート	(1)
26		SL-6030692-TN	BOLT	座金付き六角穴ボルト	(6)
27		L123E-821-000	CNV COVER MG A	CNV カバー MG A	(1)
28		L123E-921-000	CNV COVER MG B	CNV カバー MG B	(2)
29		L124E-521-000	CNV COVER FSR ST	CNV カバー FSR ST	(1)
30		SM-3051052-TN	SCREW M5 L=10	丸ねじ M5 L=10	(2)
31		NM-6050001-SC	NUT M5	六角ナット M5 X 0.8 1種	(2)
32		L124E-621-000	CNV COVER FSL ST	CNV カバー FSL ST	(1)
33		SM-3051052-TN	SCREW M5 L=10	丸ねじ M5 L=10	(2)
34		NM-6050001-SC	NUT M5	六角ナット M5 X 0.8 1種	(2)
35		L124E-021-000	CNV COVER BRACKET A	CNV カバーブラケット A	(1)
36		SL-6061292-TN	SCREW	座金付き六角穴ボルト	(2)
37		L124E-121-000	CNV COVER FB	CNV カバー FB	(1)
38		SL-3061232-TN	SCREW	座金付き丸ねじ M6 L=12	(4)
39		SL-4051491-SC	WASHER SCREW	座金付きねじ	(3)
40		400-81656	CNV COVER R BRACKET	CNV カバー R ブラケット	(1)
41		SL-6061292-TN	SCREW	座金付き六角穴ボルト	(2)
42		L124E-321-000	CNV COVER R	CNV カバー R	(1)
43		SM-1051052-TN	SCREW M5 L=10	皿ねじ M5 L=10	(4)
44		SL-3061232-TN	SCREW	座金付き丸ねじ M6 L=12	(8)
45		CM-3009000-05	WATCH_YOUR_HANDS_LABEL(75)	可動部注意ラベル (75)	(1)
46		CM-3002000-03	ATTENTION LABEL	指げが注意シール (31. 5)	(2)
47		E5704-700-000	SEAL	ハンドル回転シール	(1)
48		401-05880	CRUSH HAZARD LABEL (50)	挟込注意シール (50)	(2)
49	#01	L120E-821-0A0	SAFETY COVER R EN ASM.	安全カバー R EN 組	1
50		L188E-721-000	EN SLIDE RAIL	EN スライドレール	(4)
51		SM-3030552-TN	SCREW M3 L=5	丸ねじ M3 L=5	(20)
52		L189E-521-000	EN SLIDE COVER RR	EN スライドカバー RR	(1)
53		SM-3030552-TN	SCREW M3 L=5	丸ねじ M3 L=5	(6)
54		L189E-621-000	EN SLIDE COVER RL	EN スライドカバー RL	(1)
55		SM-3030552-TN	SCREW M3 L=5	丸ねじ M3 L=5	(6)
56		NM-7030510-SA	NUT M3	六角袋ナット M3	(12)
57		L127E-021-000	COVER CUSHION	カバークッション	(2)
58		SM-6030602-TN	HEX SCREW M3 X 6	六角穴ボルト M3 X 0.5 L=6	(2)
59		L189E-321-000	EN GUIDE PLATE A	EN ガイドプレート A	(2)
60		SM-3030552-TN	SCREW M3 L=5	丸ねじ M3 L=5	(6)
61		L189E-021-000	EN SLIDE RAIL STAND R	EN スライドレールスタンド R	(1)
62		L189E-121-000	EN SLIDE RAIL STAND L	EN スライドレールスタンド L	(1)
63		SM-3040652-TN	SCREW M4 L=6	丸ねじ M4 L=6	(8)
64		SL-6061292-TN	SCREW	座金付き六角穴ボルト	(4)
65		L188E-821-000	EN COVER RR	EN カバー RR	(1)
66		SM-3040652-TN	SCREW M4 L=6	丸ねじ M4 L=6	(2)
67		L188E-921-000	EN COVER RL	EN カバー RL	(1)
68		SM-3040652-TN	SCREW M4 L=6	丸ねじ M4 L=6	(2)
69		L189E-221-000	EN COVER MG	EN カバー MG	(2)
70		L189E-421-000	EN GUIDE PLATE B	EN ガイドプレート B	(2)
71		SM-3030552-TN	SCREW M3 L=5	丸ねじ M3 L=5	(4)
72		L188E-621-000	EN SLIDE RAIL BRKT	EN スライドレールブラケット	(2)
73		401-05880	CRUSH HAZARD LABEL (50)	挟込注意シール (50)	2
74		CM-3002000-02	CAUTION LABEL(25)	指げが注意シール (25)	2
		NOTE(注記)	#01....FOR EN	EN 用	

9. COVER COMPONENTS (3)

カバー関係 (3)

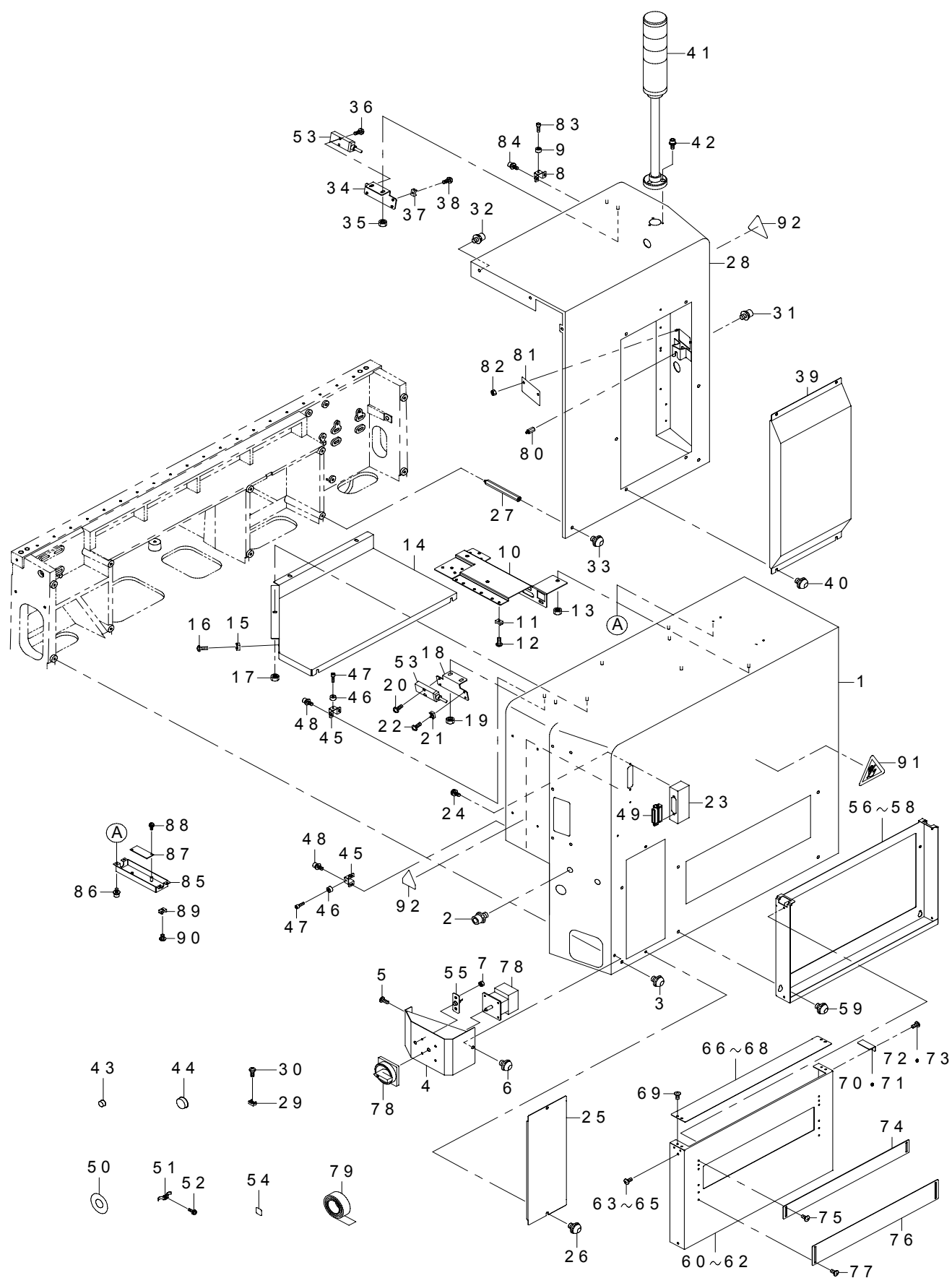

REF.NO	NOTE	PART NO	DESCRIPTION	品 名	Qty
1		400-76089	COVER FUR	カバー FUR	1
2		SL-6061692-TN	BOLT	座金付き六角穴ボルト	1
3		SL-3061232-TN	SCREW	座金付き丸ねじ M 6 L = 12	6
4		L125E-121-000	COVER MAIN SW	カバーメインスイッチ	1
5		SM-0040801-SC	SCREW	トラスねじ M 4 L = 8	2
6		SL-3061232-TN	SCREW	座金付き丸ねじ M 6 L = 12	1
7		NM-6040001-SC	NUT M4	六角ナット M 4	2
8	#06	L126E-921-000	S COVER STOPPER BR	S カバーストッパー BR	1
9	#06	L127E-021-000	COVER CUSHION	カバークッション	1
10		400-76070	CONNECTOR BR R	コネクタ BR R	1
11		HX-0029400-00	FIXED BASE	固定ベース	10
12		SM-4040601-SC	SCREW M4X0.7 L=6	なべ小ねじ M 4 X 0. 7 L = 6	10
13		NM-6060001-SC	NUT M6	六角ナット M 6 1種	3
14		L125E-421-000	CABLE GUIDE UR	ケーブルガイド UR	1
15		HX-0029400-00	FIXED BASE	固定ベース	1
16		SM-4040601-SC	SCREW M4X0.7 L=6	なべ小ねじ M 4 X 0. 7 L = 6	1
17		NM-6060001-SC	NUT M6	六角ナット M 6 1種	5
18		L125E-521-000	SAFETY SWITCH BRACKET	安全スイッチブラケット	1
19		NM-6060001-SC	NUT M6	六角ナット M 6 1種	2
20		SM-4041601-SC	SCREW M4X0.7 L=16	なべ小ねじ M 4 L = 16	2
21		HX-0029400-00	FIXED BASE	固定ベース	1
22		SM-4040601-SC	SCREW M4X0.7 L=6	なべ小ねじ M 4 X 0. 7 L = 6	1
23		L125E-621-000	HOD CONNECTOR PLATE	HOD コネクタープレート	1
24		SL-4040891-SC	SCREW M4 L=8	座金付きなべ小ねじ M 4 L = 8	2
25		L125E-721-000	MNT COVER T PULLEY	MNT カバー T プーリー	1
26		SL-3061232-TN	SCREW	座金付き丸ねじ M 6 L = 12	2
27		L126E-021-000	COVER STUD RU	カバースタッド RU	2
28		400-80311	COVER RUR	カバー RUR	1
29		HX-0029400-00	FIXED BASE	固定ベース	7
30		SM-4040601-SC	SCREW M4X0.7 L=6	なべ小ねじ M 4 X 0. 7 L = 6	7
31		SL-6061692-TN	BOLT	座金付き六角穴ボルト	1
32		SL-6061292-TN	SCREW	座金付き六角穴ボルト	3
33		SL-3061232-TN	SCREW	座金付き丸ねじ M 6 L = 12	4
34	#06	L125E-521-000	SAFETY SWITCH BRACKET	安全スイッチブラケット	1
35	#06	NM-6060001-SC	NUT M6	六角ナット M 6 1種	2
36		SM-4041601-SC	SCREW M4X0.7 L=16	なべ小ねじ M 4 L = 16	2
37	#06	HX-0029400-00	FIXED BASE	固定ベース	1
38	#06	SM-4040601-SC	SCREW M4X0.7 L=6	なべ小ねじ M 4 X 0. 7 L = 6	1
39		L126E-221-000	MNT COVER M PULLEY	MNT カバー M プーリー	1
40		SL-3061232-TN	SCREW	座金付き丸ねじ M 6 L = 12	4
41		L821E-821-0A0	SIGNAL LIGHT ASM	シグナルライト組	1
42		SL-6041092-TN	SCREW	座金付き六角穴ボルト	3
43		L126E-721-000	HOLE PLUGS HP7	ホールプラグ HP 7	8
44		L126E-821-000	HOLE PLUGS HP14	ホールプラグ HP 14	6
45		L126E-921-000	S COVER STOPPER BR	S カバーストッパー BR	2
46		L127E-021-000	COVER CUSHION	カバークッション	2
47		SM-6030602-TN	HEX SCREW M3 X 6	六角穴ボルト M 3 X 0. 5 L = 6	2
48		SL-6041292-TN	SCREW	座金付き六角穴ボルト	4
49		L834E-321-0A0	HOD-OPERATION I/F CABLE ASM	HOD 操作 I / F ケーブル組	1
50		E1326-715-000	EMERGENCY SEAL	エマージェンシ シール	1
51		HX-0024500-00	CABLE CLAMP	ケーブルクランプ	1
52		SL-4030891-SC	SCREW M3X8	なべ小ねじセムス M 3 L = 8	1
53		400-02254	COVER OPEN SWITCH CABLE	カバーオープンスイッチケーブル	2
54		E5940-755-000	EMERGENCY STOP LABEL	非常停止 ピクト シール	1
55		E835E-221-0A0	HDD ACCESS LAMP ASM	HDD アクセスランプ組	1
56	#04	L127E-321-000	IO CNV COVER (EN)	IO CNV カバー (EN)	1
57	#01	400-34951	IO CNV COVER150 (EN)	IO CNV カバー150 (EN)	1
58	#02	400-34956	IO CNV COVER250 (EN)	IO CNV カバー250 (EN)	1
59	#05	SL-3061232-TN	SCREW	座金付き丸ねじ M 6 L = 12	4
60	#04	L127E-421-000	IO CNV S COVER (EN)	IO CNV S カバー (EN)	1
61	#01	400-34952	IO CNV S COVER150 (EN)	IO CNV S カバー150 (EN)	1
62	#02	400-34957	IO CNV S COVER250 (EN)	IO CNV S カバー250 (EN)	1
63	#04	SM-0040801-SC	SCREW	トラスねじ M 4 L = 8	4
64	#01	SM-0040801-SC	SCREW	トラスねじ M 4 L = 8	8
65	#02	SM-0040801-SC	SCREW	トラスねじ M 4 L = 8	12
66	#04	L127E-621-000	IO CNV U COVER (EN)	IO CNV U カバー (EN)	1
67	#01	400-34953	IO CNV U COVER150 (EN)	IO CNV U カバー150 (EN)	1
68	#02	400-34958	IO CNV U COVER250 (EN)	IO CNV U カバー250 (EN)	1
69	#05	SM-0040801-SC	SCREW	トラスねじ M 4 L = 8	2
70	#04	L127E-521-000	IO CNV COVER STP(EN)	IO CNV カバー STP (EN)	1
71	#03	L127E-521-000	IO CNV COVER STP(EN)	IO CNV カバー STP (EN)	2
72	#04	SM-0040801-SC	SCREW	トラスねじ M 4 L = 8	2
73	#03	SM-0040801-SC	SCREW	トラスねじ M 4 L = 8	4
74	#05	L127E-721-000	IO CNV SHUTTER U(EN)	IO CNV シューター U (EN)	1
75	#05	SM-0040801-SC	SCREW	トラスねじ M 4 L = 8	4
76	#05	L127E-821-000	IO CNV SHUTTER B(EN)	IO CNV シューター B (EN)	1
77	#05	SM-0040801-SC	SCREW	トラスねじ M 4 L = 8	4
78		HA-0055400-00	SWITCH	スイッチ	1
79	#05	400-01490	TAPE	テープ	1.5
80		L121E-021-000	COVER FBC STUD	カバー FBC スタッド	1
81		400-01460	REAR COVER LID	リアカバー LID	1
82		NM-6040001-SC	NUT M4	六角ナット M 4	2
83	#06	SM-6030602-TN	HEX SCREW M3 X 6	六角穴ボルト M 3 X 0. 5 L = 6	1
84	#06	SL-6041292-TN	SCREW	座金付き六角穴ボルト	2
85		400-46586	REPEATER BRACKET	リピータブラケット	1
86		SL-6040892-TN	BOLT	座金付き六角穴ボルト	4
87		400-48078	IEEE1394 REPEATER BOARD	IEEE 1394リピータボード	1
88		SL-4030881-SC	SCREW M3X8	なべ小ねじセムス M 3 X 0. 5 L = 8	2
89		HX-0029400-00	FIXED BASE	固定ベース	2
90		SM-4040601-SC	SCREW M4X0.7 L=6	なべ小ねじ M 4 X 0. 7 L = 6	2
91		CM-3009000-06	WATCH_YOUR_HANDS_LABEL(100)	可動部注意ラベル (100)	1
92		CM-3009000-05	WATCH_YOUR_HANDS_LABEL(75)	可動部注意ラベル (75)	2
		NOTE(注記)	#01.....FOR 150MM(OPTION) #02.....FOR 250MM(OPTION) #03.....FOR 150MM,250MM(OPTION) #04.....FOR EN #05.....FOR 150MM,250MM(OPTION),EN #06.....IT IS UNUSED IN FX-2C	150 MM (オプション) 用 250 MM (オプション) 用 150 MM, 250 MM (オプション) 用 EN 用 150 MM, 250 MM (オプション), EN 用 FX-2 C では未使用	

10. COVER COMPONENTS (4)

カバー関係 (4)

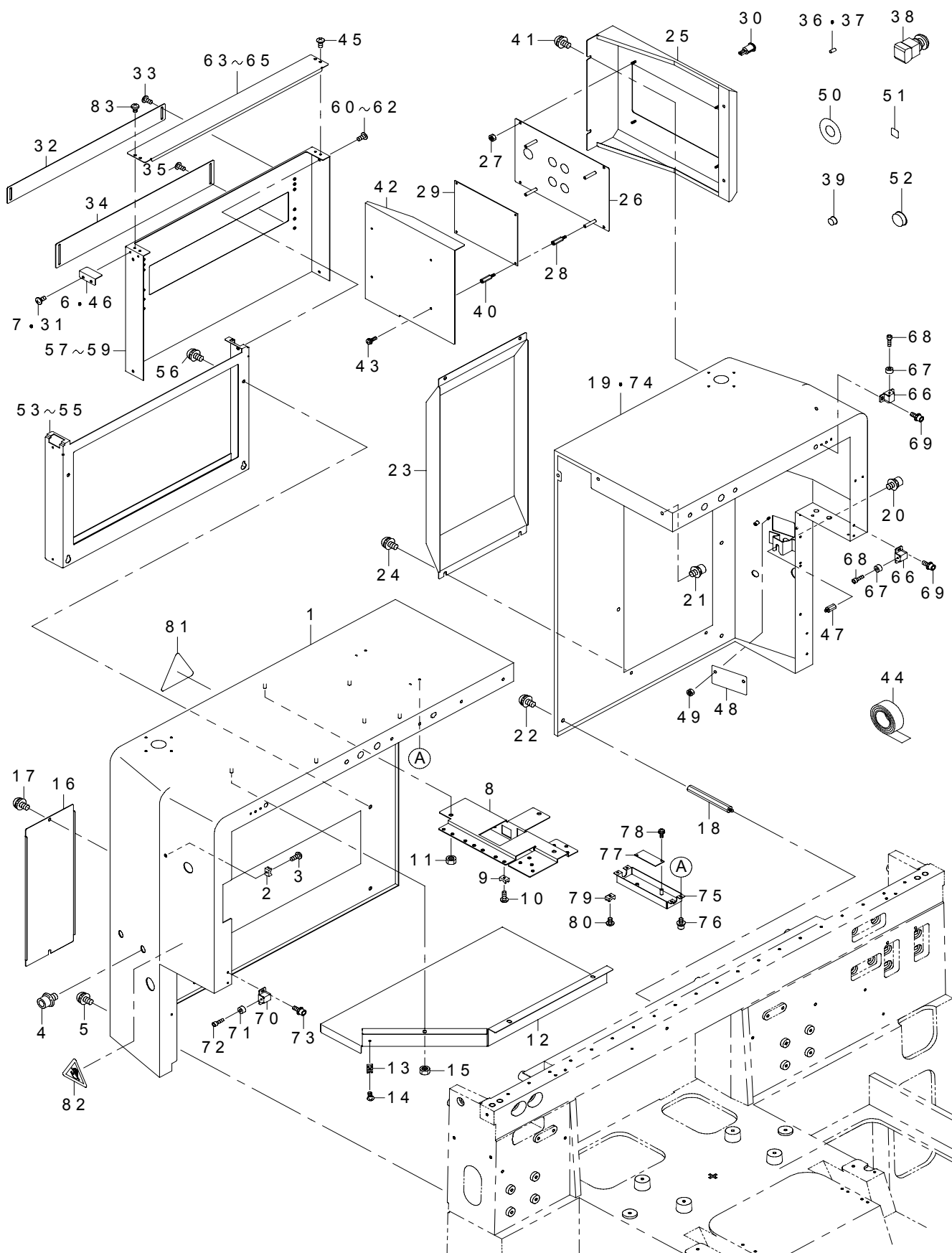

REF.NO	NOTE	PART NO	DESCRIPTION	品 名	Qty
1		400-76090	COVER FUL	カバー FUL	1
2		HX-0029400-00	FIXED BASE	固定ベース	1
3		SM-4040601-SC	SCREW M4X0.7 L=6	なべ小ねじ M 4 X 0. 7 L = 6	1
4		SL-6061692-TN	BOLT	座金付き六角穴ボルト	1
5		SL-3061232-TN	SCREW	座金付き丸ねじ M 6 L = 1 2	6
6	#03	L127E-521-000	IO CNV COVER STP(EN)	IO CNV カバー STP (EN)	2
7	#04	SM-0040801-SC	SCREW	トラスねじ M 4 L = 8	2
8		400-76069	CONNECTOR BR L	コネクタ BR L	1
9		HX-0029400-00	FIXED BASE	固定ベース	10
10		SM-4040601-SC	SCREW M4X0.7 L=6	なべ小ねじ M 4 X 0. 7 L = 6	10
11		NM-6060001-SC	NUT M6	六角ナット M 6 1種	3
12		L125E-921-000	CABLE GUIDE UL	ケーブルガイド UL	1
13		HX-0029400-00	FIXED BASE	固定ベース	1
14		SM-4040601-SC	SCREW M4X0.7 L=6	なべ小ねじ M 4 X 0. 7 L = 6	1
15		NM-6060001-SC	NUT M6	六角ナット M 6 1種	5
16		L125E-721-000	MNT COVER T PULLEY	MNT カバー T プーリー	1
17		SL-3061232-TN	SCREW	座金付き丸ねじ M 6 L = 1 2	2
18		L126E-021-000	COVER STUD RU	カバースタッド RU	1
19	#07	400-80312	COVER RUL	カバー RUL	1
20		SL-6061692-TN	BOLT	座金付き六角穴ボルト	1
21		SL-6061292-TN	SCREW	座金付き六角穴ボルト	3
22		SL-3061232-TN	SCREW	座金付き丸ねじ M 6 L = 1 2	4
23		L126E-221-000	MNT COVER M PULLEY	MNT カバー M プーリー	1
24		SL-3061232-TN	SCREW	座金付き丸ねじ M 6 L = 1 2	4
25	#07	L126E-421-000	SW PANEL COVER R	SW パネルカバー R	1
26	#07	L126E-521-000	SWITCH PANEL R (ST)	SW パネル R (ST)	1
27	#07	NM-6040001-SC	NUT M4	六角ナット M 4	4
28	#07	HX-0035400-0H	SPACER	スペーサ	5
29	#07	400-12050	OPERATION SW PWB ASM.	オペレーションスイッチ基板組	1
30	#07	HA-0053400-20	SWITCH	スイッチ	4
31	#03	SM-0040801-SC	SCREW	トラスねじ M 4 L = 8	4
32	#05	L127E-721-000	IO CNV SHUTTER U(EN)	IO CNV シューター U (EN)	1
33	#05	SM-0040801-SC	SCREW	トラスねじ M 4 L = 8	4
34	#05	L127E-821-000	IO CNV SHUTTER B(EN)	IO CNV シューター B (EN)	1
35	#05	SM-0040801-SC	SCREW	トラスねじ M 4 L = 8	4
36	#07	HA-0053400-60	SWITCH	スイッチ	1
37	#07	HA-0053400-6A	SWITCH	スイッチ	1
38	#07	L833E-721-0A0	EMG SW ASM	EMG SW 組	1
39	#07	L126E-721-000	HOLE PLUGS HP7	ホールプラグ HP 7	4
40		HX-0035400-00	STUD	基板パーツ	4
41	#07	SL-3061232-TN	SCREW	座金付き丸ねじ M 6 L = 1 2	4
42	#07	L126E-621-000	REAR PWB COVER	リア PWB カバー	1
43	#07	SL-4030691-SC	SCREW M3X6	なべ小ねじセムス M 3 X 0. 5 L = 6	4
44	#05	400-01490	TAPE	テープ	1.5
45	#05	SM-0040801-SC	SCREW	トラスねじ M 4 L = 8	2
46	#04	L127E-521-000	IO CNV COVER STP(EN)	IO CNV カバー STP (EN)	1
47		L121E-021-000	COVER FBC STUD	カバー FBC スタッド	1
48		400-01460	REAR COVER LID	リアカバー LID	1
49		NM-6040001-SC	NUT M4	六角ナット M 4	2
50	#07	E1326-715-000	EMERGENCY SEAL	エマージェンシ シール	2
51	#07	E5940-755-000	EMERGENCY STOP LABEL	非常停止ピクトシール	2
52	#07	L126E-821-000	HOLE PLUGS HP14	ホールプラグ HP 14	4
53	#04	L127E-321-000	IO CNV COVER (EN)	IO CNV カバー (EN)	1
54	#01	400-34951	IO CNV COVER150 (EN)	IO CNV カバー150 (EN)	1
55	#02	400-34956	IO CNV COVER250 (EN)	IO CNV カバー250 (EN)	1
56	#05	SL-3061232-TN	SCREW	座金付き丸ねじ M 6 L = 1 2	4
57	#04	L127E-421-000	IO CNV S COVER (EN)	IO CNV S カバー (EN)	1
58	#01	400-34952	IO CNV S COVER150 (EN)	IO CNV S カバー150 (EN)	1
59	#02	400-34957	IO CNV S COVER250 (EN)	IO CNV S カバー250 (EN)	1
60	#04	SM-0040801-SC	SCREW	トラスねじ M 4 L = 8	4
61	#01	SM-0040801-SC	SCREW	トラスねじ M 4 L = 8	8
62	#02	SM-0040801-SC	SCREW	トラスねじ M 4 L = 8	12
63	#04	400-85530	IO CNV U COVER (EN)	IO CNV U カバー (EN)	1
64	#01	400-34953	IO CNV U COVER150 (EN)	IO CNV U カバー150 (EN)	1
65	#02	400-34958	IO CNV U COVER250 (EN)	IO CNV U カバー250 (EN)	1
66	#07	L126E-921-000	S COVER STOPPER BR	S カバーストッパー BR	2
67	#07	L127E-021-000	COVER CUSHION	カバークッション	2
68	#07	SM-6030602-TN	HEX SCREW M3 X 6	六角穴ボルト M 3 X 0. 5 L = 6	2
69	#07	SL-6041292-TN	SCREW	座金付き六角穴ボルト	4
70		L126E-921-000	S COVER STOPPER BR	S カバーストッパー BR	1
71		L127E-021-000	COVER CUSHION	カバークッション	1
72		SM-6030602-TN	HEX SCREW M3 X 6	六角穴ボルト M 3 X 0. 5 L = 6	1
73		SL-6041292-TN	SCREW	座金付き六角穴ボルト	2
74	#06	400-78769	COVER RUL C	カバー RUL C	1
75		400-46586	REPEATER BRACKET	リピータブラケット	1
76		SL-6040892-TN	BOLT	座金付き六角穴ボルト	4
77		400-48078	IEEE1394 REPEATER BOARD	IEEE 1394リピータボード	1
78		SL-4030881-SC	SCREW M3X8	なべ小ねじセムス M 3 X 0. 5 L = 8	2
79		HX-0029400-00	FIXED BASE	固定ベース	2
80		SM-4040601-SC	SCREW M4X0.7 L=6	なべ小ねじ M 4 X 0. 7 L = 6	2
81		CM-3009000-06	WATCH_YOUR_HANDS_LABEL(100)	可動部注意ラベル (100)	1
82		CM-3009000-05	WATCH_YOUR_HANDS_LABEL(75)	可動部注意ラベル (75)	1
83		SM-4040601-SC	SCREW M4X0.7 L=6	なべ小ねじ M 4 X 0. 7 L = 6	2
		NOTE(注記)	#01....FOR 150MM(OPTION)	150 MM (オプション) 用	
			#02....FOR 250MM(OPTION)	250 MM (オプション) 用	
			#03....FOR 150MM,250MM(OPTION)	150 MM, 250 MM (オプション) 用	
			#04....FOR EN	EN 用	
			#05....FOR 150MM,250MM(OPTION),EN	150 MM, 250 MM (オプション), EN 用	
			#06....FOR FX-2C	FX-2 C 用	
			#07....IT IS UNUSED IN FX-2C	FX-2 C では未使用	

11.COVER COMPONENTS (5)

カバー関係 (5)

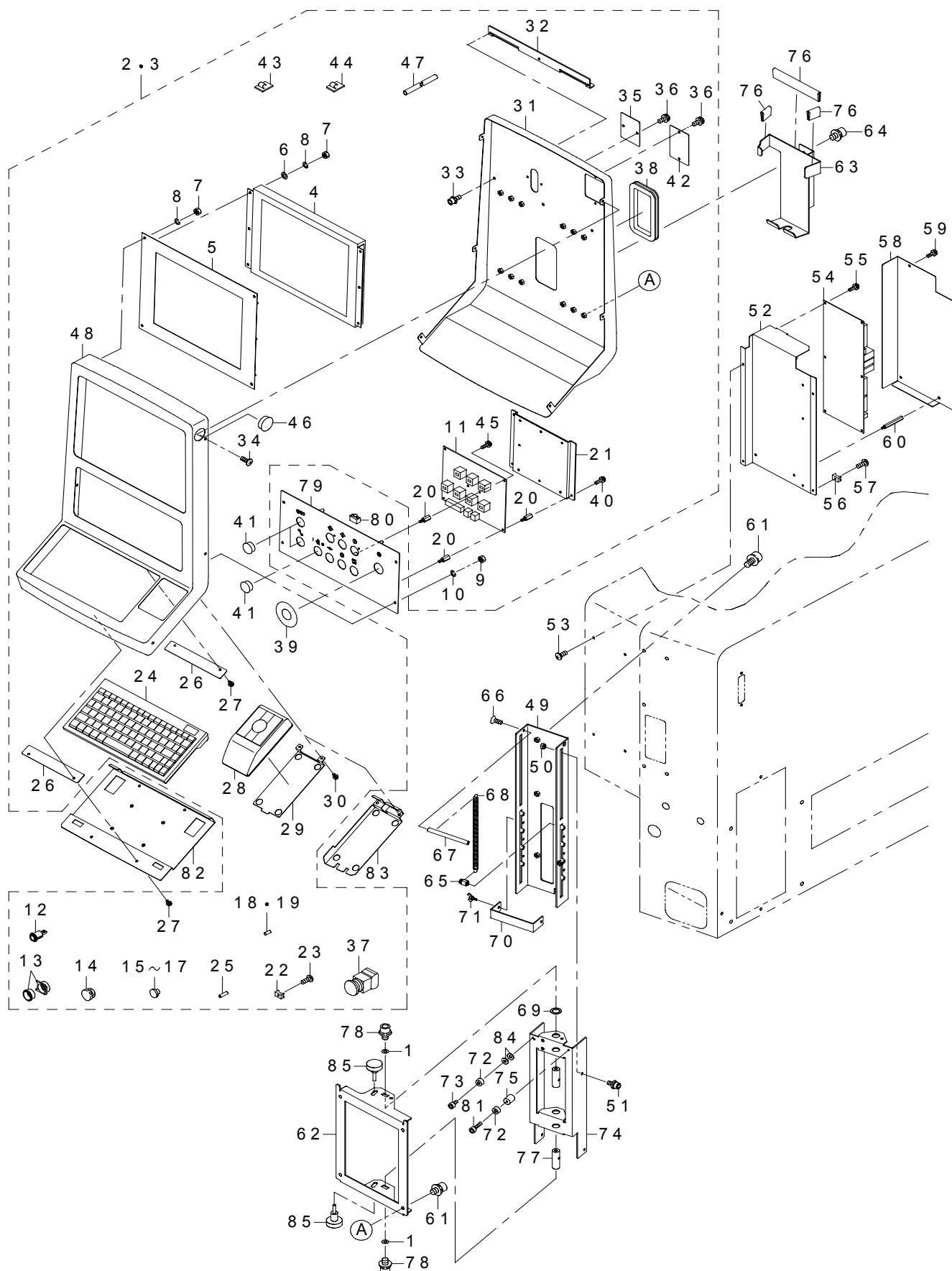

REF.NO	NOTE	PART NO	DESCRIPTION	品 名	Qty
1		WP-0621046-SP	WASHER	平座金	2
2		401-25283	OPERATION UNIT	オペレーションユニット	1
3	#01	401-25284	OPERATION UNIT EN	オペレーションユニット E N	1
4		401-21052	LCD	液晶ディスプレイ	(1)
5		401-23400	LCD FRAME	LCD フレーム	(1)
6		WP-0430800-SC	WASHER M4	平座金小形丸 M 4	(6)
7		NM-6040001-SC	NUT M4	六角ナット M 4	(10)
8		WS-0410002-KN	SPRING WASHER	ばね座金 M 4	(10)
9		NM-6040001-SC	NUT M4	六角ナット M 4	(4)
10		WS-0410002-KN	SPRING WASHER	ばね座金 M 4	(4)
11		400-12050	OPERATION SW PWB ASM.	オペレーションスイッチ基板組	(1)
12		HA-0053400-20	SWITCH ACTUATOR	スイッチアクチュエータ	(6)
13		HA-0055200-30	BEZEL	ベゼル	(4)
14		HA-0053400-4A	BEZEL	ベゼル (カバー付き)	(2)
15		HA-0055200-10	LENSE RED	レンズ 赤	(1)
16		HA-0055200-1A	LENSE YELLOW	レンズ 黄	(2)
17		HA-0055200-1B	LENSE GREEN	レンズ 緑	(3)
18		HA-0053400-60	LED YELLOW	LED 黄	(2)
19		HA-0053400-6A	LED GREEN	LED 緑	(2)
20		HX-0035400-0H	SPACER	スペーサ	(9)
21		L180E-421-000	OP CABLE PLATE	OP ケーブルプレート	(1)
22		HX-0029400-00	FIXED BASE	固定ベース	(6)
23		SM-4040601-SC	SCREW M4X0.7 L=6	なべ小ねじ M 4 X 0. 7 L = 6	(6)
24		400-03284	KEY BOARD	キーボード	(1)
25		HX-0033500-0G	SPACER	スペーサ	(2)
26		L180E-521-000	KEY BOARD BRACKET	キーボードブラケット	(2)
27		SL-4030691-SC	SCREW M3X6	なべ小ねじセムス M 3 X 0. 5 L = 6	(4)
28		E9646-729-000	TRUCK BALL	トラックボール	(1)
29		L180E-621-000	T BALL BRACKET	T ボールブラケット	(1)
30		SL-4030691-SC	SCREW M3X6	なべ小ねじセムス M 3 X 0. 5 L = 6	(2)
31		L180E-721-000	OP REAR PLATE	OP リア プレート	(1)
32		L180E-821-000	OP BACK ANGLE	OP バック アングル	(1)
33		SL-6040892-TN	BOLT	座金付き六角穴ボルト	(3)
34		SM-0040801-SC	SCREW	トラスねじ M 4 L = 8	(6)
35		L180E-921-000	OP VR COVER	OP VR カバー	(1)
36		SL-4040891-SC	SCREW M4 L=8	座金付きなべ小ねじ M 4 L = 8	(4)
37		L833E-721-0A0	EMG SW ASM	EMG SW 組	(1)
38		E5348-033-100	CABLE PROTECTOR 106MM	フッシュ	(1)
39		E1326-715-000	EMERGENCY SEAL	エマージェンシ シール	(1)
40		SL-4030691-SC	SCREW M3X6	なべ小ねじセムス M 3 X 0. 5 L = 6	(4)
41		HX-0032600-0A	BUSH	フッシュ	(3)
42		L187E-221-000	OP RM COVER	OP RM カバー	(1)
43		HX-0030500-0A	WIRE HARNESS PARTS	束線パーツ	(1)
44		E9609-603-000	STICKER (LARGE)	ステッカー (大)	(1)
45		SL-4030691-SC	SCREW M3X6	なべ小ねじセムス M 3 X 0. 5 L = 6	(1)
46		L126E-821-000	HOLE PLUGS HP14	ホール プラグ HP 14	(1)
47		HX-0060700-00	TUBE	チューブ	(0.47)
48		L180E-121-0A0	OP BOX PAINT ASM	OP ボックスペイント組	(1)
49		400-76052	OP BRACKET A	OP ブラケット A	1
50		L181E-821-000	OP GUIDE COLLAR	OP ガイドカラー	2
51		SL-6051292-TN	BOLT	座金付き六角穴ボルト	4
52		400-76093	OP BOARD BRACKET	OP ボードブラケット	1
53		SM-0040601-SC	SCREW M4X0.7 L=6	トラス小ねじ M 4 X 0. 7 L = 6	4
54		400-12048	OPERATION PWB ASM.	オペレーション基板組	1
55		SL-4030691-SC	SCREW M3X6	なべ小ねじセムス M 3 X 0. 5 L = 6	4
56		HX-0029400-00	FIXED BASE	固定ベース	4
57		SM-4040601-SC	SCREW M4X0.7 L=6	なべ小ねじ M 4 X 0. 7 L = 6	4
58		400-76094	OP BOARD COVER	OP ボードカバー	1
59		SL-4040891-SC	SCREW M4 L=8	座金付きなべ小ねじ M 4 L = 8	4
60		HX-0033900-0G	BOARD SPACER	スペーサ	2
61		SL-6061292-TN	SCREW	座金付き六角穴ボルト	9
62		400-97535	OP BRACKET C	OP ブラケット C	1
63		400-80304	HOD HOLDER	HOD ホルダ	1
64		SL-6061292-TN	SCREW	座金付き六角穴ボルト	2
65		L186E-421-000	OP SP HOLDER B	操作スプリングホルダー B	2
66		SM-1040801-SC	SCREW M4X0.7 L=8	皿小ねじ M 4 X 0. 7 L = 8	2
67		L186E-321-000	OP SP HOLDER A	操作スプリングホルダー A	1
68		L186E-121-000	OP SPRING F	操作スプリング F	2
69		L181E-921-000	OP BRACKET SPACER	操作ブラケットスペーサ	1
70		L186E-521-000	OP UD STOPPER	操作 UD ストッパー	1
71		179-74809	THUMBSCREW	蝶ボルト	2
72		L127E-021-000	COVER CUSHION	カバークッション	2
73		SM-6030802-TN	BOLT	六角穴ボルト	1
74		400-97534	OP BRACKET B	OP ブラケット B	1
75		400-77136	OP CUSHION SPACER	OP クッションスペーサ	1
76		HX-0009600-0A	BUSH	エッジングフッシュ	0.2
77		L181E-321-000	OP PIVOT SHAFT	OP ピボットシャフト	2
78		SL-6061642-TN	BOLT	座金付き六角穴ボルト	2
79		L184E-921-000	SW PANEL OP F	スイッチパネル OP F	1
80		L910E-721-000	SCREW	ボルト	1
81		SM-6032502-TN	SCREW M3 L=25	六角穴ボルト M 3 L = 25	1
82	#01	L184E-321-000	KEY BOARD BR EN	キーボード BR EN	1
83	#01	L184E-421-000	T BALL BR EN	T ボール BR EN	1
84		WP-0611626-SP	WASHER 15X6X1.6	平座金	2
85		400-97536	OP KNOB	OP ノブ	2
		NOTE(注記)	#01....FOR EN	EN 用	

12.COVER COMPONENTS (6)

カバー関係 (6)

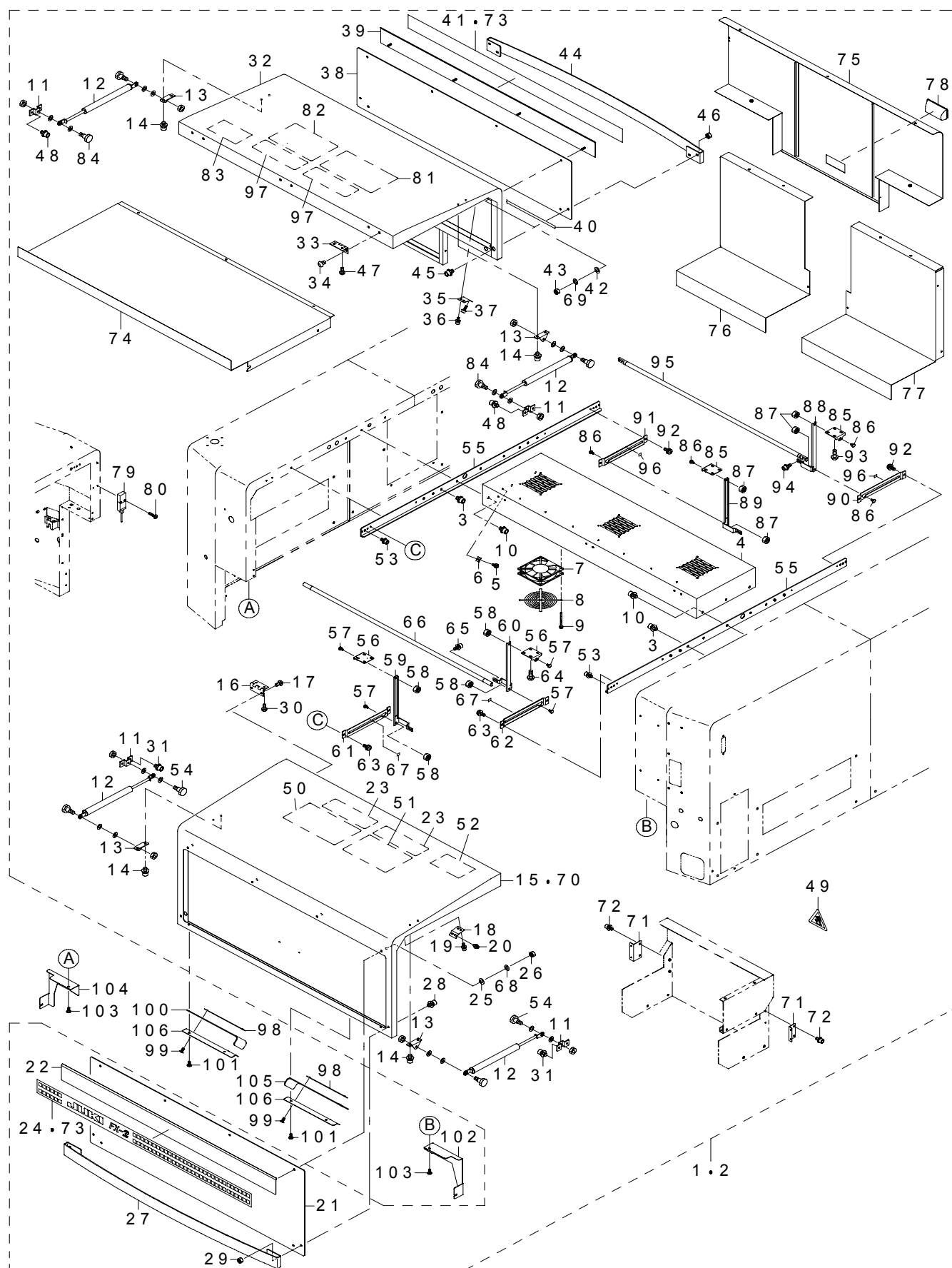

REF.NO	NOTE	PART NO	DESCRIPTION	品 名	Qty
1	#01	400-76156	SAFETY COVER ASM	セーフティカバー組	1
2		400-81462	SAFETY COVER ASM C	セーフティカバー組 C	1
3		SL-6061292-TN	SCREW	座金付き六角穴ボルト	(4)
4		L128E-121-000	COVER CUC	カバー CUC	(1)
5		HX-0029400-00	FIXED BASE	固定ベース	(8)
6		SM-4040601-SC	SCREW M4X0.7 L=6	なべ小ねじ M 4 X 0. 7 L = 6	(8)
7		L804E-821-0A0	COVER TOP FAN ASM	カバートップファン 組	(1)
8		HM-0003300-30	FAN GUARD	ファンガード	(3)
9		SL-4033591-SC	SCREW M3X35	セムスねじ	(12)
10		SL-6061692-TN	BOLT	座金付き六角穴ボルト	(6)
11		400-49402	GS BRACKET	ガスピリング ブラケット	(4)
12		401-10175	GAS_SPRING_450	ガスピリング450	(4)
13		E1422-729-000	GS BRACKET A	GS ブラケット A	(4)
14		SL-6061692-TN	BOLT	座金付き六角穴ボルト	(8)
15		400-81652	SAFETY COVER F	セーフティカバー F	(1)
16		L128E-421-000	SAFETY COVER HINGE	安全カバーヒンジ	(3)
17		SM-3061252-TN	SCREW M6 L=12	丸ねじ M 6 L = 1 2	(6)
18		L128E-521-000	SAFETY SW KEY BRKT	安全 SW キー ブラケット	(1)
19		SL-6041092-TN	SCREW	座金付き六角穴ボルト	(2)
20		SL-6041092-TN	SCREW	座金付き六角穴ボルト	(2)
21		400-85488	SAFETY COVER W F EN	セーフティカバー W F EN	(1)
22		L128E-721-000	SAFETY COVER PLATE	安全カバープレート	(1)
23		400-76074	LOCATION LABEL B	ロケーションラベル B	(1)
24		400-76076	BRAND MARK LABEL	ブランドマークラベル	(1)
25		WP-0641601-SC	WASHER	平座金みがき丸 M 6	(4)
26		NM-6060001-SC	NUT M6	六角ナット M 6 1種	(4)
27		L128E-821-000	SAFETY COVER HANDLE	安全カバーハンドル	(1)
28		SL-6061492-TN	BOLT	座金付き六角穴ボルト	(4)
29		NM-6060001-SC	NUT M6	六角ナット M 6 1種	(4)
30		SM-3061252-TN	SCREW M6 L=12	丸ねじ M 6 L = 1 2	(6)
31		SL-6061692-TN	BOLT	座金付き六角穴ボルト	(4)
32		400-49400	SAFETY COVER R	セーフティカバー R	(1)
33		L128E-421-000	SAFETY COVER HINGE	安全カバーヒンジ	(3)
34		SM-3061252-TN	SCREW M6 L=12	丸ねじ M 6 L = 1 2	(6)
35		L128E-521-000	SAFETY SW KEY BRKT	安全 SW キー ブラケット	(1)
36	#02	SL-6041092-TN	SCREW	座金付き六角穴ボルト	(2)
37		SL-6041092-TN	SCREW	座金付き六角穴ボルト	(2)
38		400-85489	SAFETY COVER W R EN	セーフティカバー W R EN	(1)
39		L128E-721-000	SAFETY COVER PLATE	安全カバープレート	(1)
40		L129E-321-000	SAFETY COVER TAPE	セーフティカバーテープ	(2,2)
41	#02	400-76076	BRAND MARK LABEL	ブランドマークラベル	(1)
42		WP-0641601-SC	WASHER	平座金みがき丸 M 6	(4)
43		NM-6060001-SC	NUT M6	六角ナット M 6 1種	(4)
44		L128E-821-000	SAFETY COVER HANDLE	安全カバーハンドル	(1)
45		SL-6061492-TN	BOLT	座金付き六角穴ボルト	(4)
46	#02	NM-6060001-SC	NUT M6	六角ナット M 6 1種	(4)
47		SM-3061252-TN	SCREW M6 L=12	丸ねじ M 6 L = 1 2	(6)
48		SL-6061692-TN	BOLT	座金付き六角穴ボルト	(4)
49		CM-3002000-06	FINGER INJURY CAUTION LABEL (100)	指げが注意シール (100)	(2)
50		400-50445	CAUTION SEAL	注意シール	(1)
51		400-50446	SEAL	交換シール	(1)
52		400-51623	CHIP BOX NOTICE LABEL F	チップボックス注意ラベル F	(1)
53		SL-6051292-TN	BOLT	座金付き六角穴ボルト	(4)
54		400-38381	STEP SCREW	段付きねじ	(2)
55		400-49401	COVER CUC SUPPORT	カバー CUC サポート	(2)
56		400-49403	COVER HINGE BRKT	カバーヒンジブラケット	(2)
57		400-43528	GUIDE PIN	ガイドピン	(4)
58		NM-6060003-SC	NUT M6	六角ナット M 6	(4)
59		400-49404	COVER HINGE L	カバーヒンジ L	(1)
60		400-49405	COVER HINGE R	カバーヒンジ R	(1)
61		400-49407	COVER HINGE GUIDE L	カバーヒンジガイド L	(1)
62		400-49408	COVER HINGE GUIDE R	カバーヒンジガイド R	(1)
63		SL-4041091-SC	SCREW M4 L=10	なべ小ねじセムス M 4 X 0. 7 L = 1 0	(4)
64		SL-6051292-TN	BOLT	座金付き六角穴ボルト	(6)
65		SL-6040892-TN	BOLT	座金付き六角穴ボルト	(4)
66		400-49406	PIPE HANDLE	パイプハンドル	(1)
67		E3065-729-000	SHAFT LABEL	シャフトラベル	(2)
68		WS-0610002-KN	SPRING WASHER 6.1X12.2X1.5	ばね座金 M 6	(4)
69		WS-0610002-KN	SPRING WASHER 6.1X12.2X1.5	ばね座金 M 6	(4)
70		400-49339	COVER ASSY 6DE	カバー アッシー 6 DE	(1)
71	#01	400-78765	COVER BRACKET	カバーブラケット	(2)
72		SL-6051092-TN	BOLT	座金付き六角穴ボルト	(4)
73		400-80320	BRAND MARK LABEL FX-2C	ブランドマークラベル F X - 2 C	(2)
74		400-76120	TOP COVER	トップカバー	(1)
75		400-77148	BACK COVER	バックカバー	(1)
76	#01	400-80313	BACK COVER L	バックカバー L	(1)
77		400-80314	BACK COVER R	バックカバー R	(1)
78		400-48894	EMBEDDED PULLS	埋め込み取手	(1)
79		400-02254	COVER OPEN SWITCH CABLE ASM	カバーオープン SW	(1)
80		SM-4041601-SC	SCREW M4X0.7 L=16	なべ小ねじ M 4 L = 1 6	(2)
81	#02	400-50445	CAUTION SEAL	注意シール	(1)
82		400-50446	SEAL	交換シール	(1)
83		400-51623	CHIP BOX NOTICE LABEL F	チップボックス注意ラベル F	(1)
84		400-38381	STEP SCREW	段付きねじ	(2)
85		400-49403	COVER HINGE BRKT	カバーヒンジブラケット	(2)
86	#02	400-43528	GUIDE PIN	ガイドピン	(4)
87		NM-6060003-SC	NUT M6	六角ナット M 6	(4)
88		400-49404	COVER HINGE L	カバーヒンジ L	(1)
89		400-49405	COVER HINGE R	カバーヒンジ R	(1)
90		400-49407	COVER HINGE GUIDE L	カバーヒンジガイド L	(1)
91	#02	400-49408	COVER HINGE GUIDE R	カバーヒンジガイド R	(1)
92		SL-4041091-SC	SCREW M4 L=10	なべ小ねじセムス M 4 X 0. 7 L = 1 0	(4)
93		SL-6051292-TN	BOLT	座金付き六角穴ボルト	(6)
94		SL-6040892-TN	BOLT	座金付き六角穴ボルト	(4)
95		400-49406	PIPE HANDLE	パイプハンドル	(1)
96	#02	E3065-729-000	SHAFT LABEL	シャフトラベル	(2)
97		400-76074	LOCATION LABEL B	ロケーションラベル B	(1)
98		L188E-121-000	EN S COVER P BRKT FB	EN S カバー P ブラケット F B	2
99		SM-0040801-SC	SCREW	トラスねじ M 4 L = 8	4
100		L188E-321-000	EN S COVER PLATE FL	EN S カバープレート F L	1
101		SM-0040801-SC	SCREW	トラスねじ M 4 L = 8	4
102		L188E-421-000	EN COVER FR	EN カバー F R	1
103		SM-0040801-SC	SCREW	トラスねじ M 4 L = 8	4
104		L188E-521-000	EN COVER FL	EN カバー F L	1
105		L188E-221-000	EN S COVER PLATE FR	EN S カバープレート F R	1
106		L188E-021-000	EN S COVER P BRKT FA	EN S カバー P ブラケット F A	2
		NOTE(注記)	#01.....FOR FX-2C #02.....IT IS UNUSED IN FX-2C	F X - 2 C 用 F X - 2 C では未使用	

13.AIR COMPONENTS

エア関係

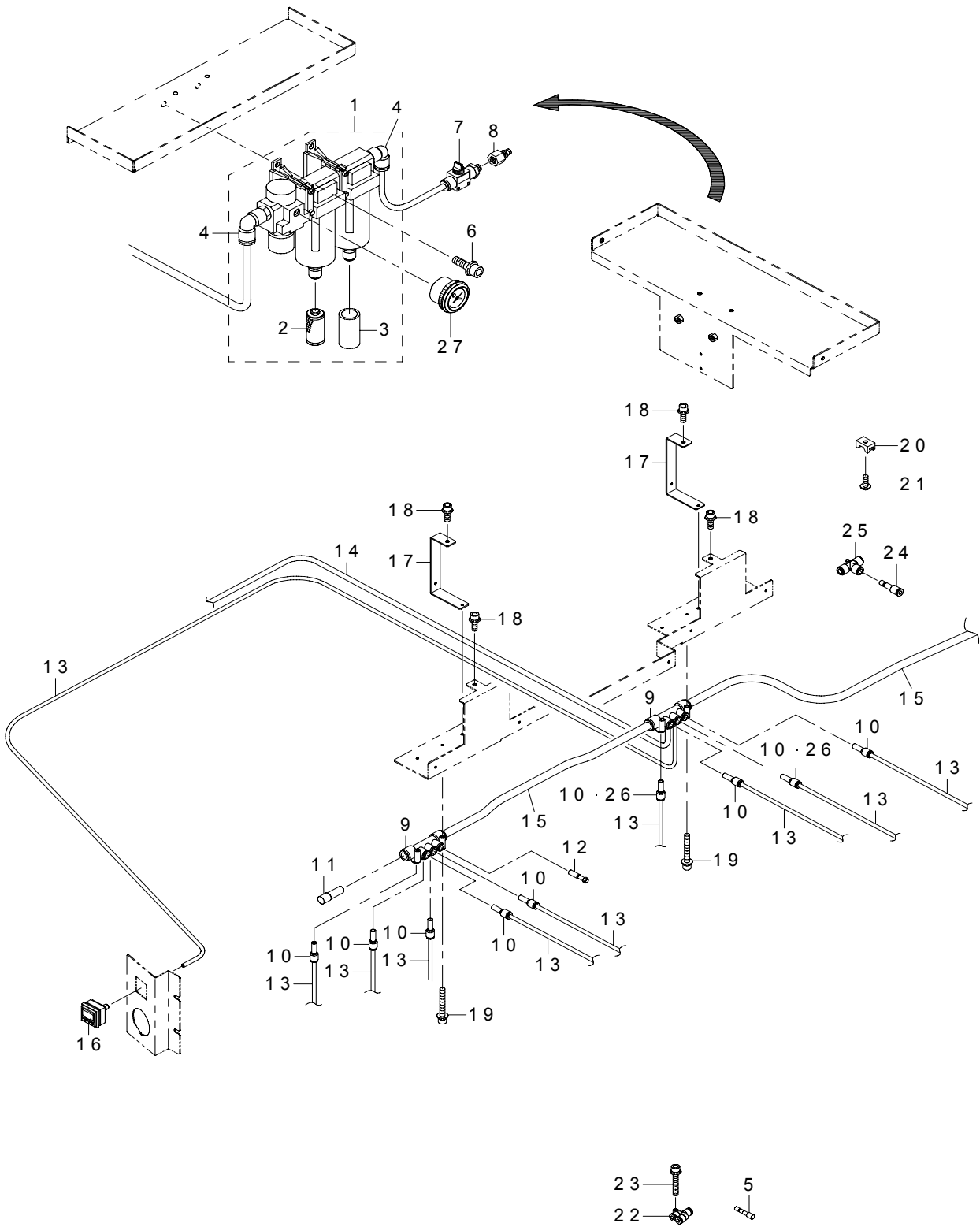

REF.NO	NOTE	PART NO	DESCRIPTION	品 名	Qty
1		PF-0553040-A0	AIR COMBINATION	エアコンビネーション	1
2		PF-9010020-00	FILTER ELEMENT A	フィルタエレメント A	(1)
3		PF-9010060-00	FILTER ELEMENT	フィルタエレメント	(1)
4		PJ-3041253-01	ELBOW UNION	エルボユニオン	2
5		PX-9500010-00	PLUG	止栓	4
6		SL-6082092-TN	BOLT	座金付き六角穴ボルト	4
7		PV-0152120-00	FINGER VALVE	フィンガーバルブ	1
8		PJ-0252000-03	PLUG	プラグ	1
9		PJ-3091200-02	MANIFOLD	ワンタッチ管継手 マニホールド	2
10		PJ-3010600-03	REDUCER	レデューサ	10
11		PJ-0200000-03	PLUG ROUND 12	プラグ φ 12	1
12		PX-9500070-00	PLUG	プラグ	1
13		BT-0600400-EC	TUBE HOSE, BLUE	ウレタンホース 青	10
14		BT-0800501-EA	TUBE HOSE, BLUE	ウレタンホース 青	30
15		BT-1200801-EF	TUBE	チューブ	2
16		400-45499	AIR PRESSURE METER ASM	エアメータ組	1
17		400-35224	CABLE SUB BRKT	ケーブルサブブラケット	2
18		SL-6041292-TN	SCREW	座金付き六角穴ボルト	4
19		SL-6043092-TN	BOLT	座金付き六角穴ボルト	4
20		HX-0029400-00	FIXED BASE	固定ベース	2
21		SM-4040601-SC	SCREW M4X0.7 L=6	なべ小ねじ M 4 X 0.7 L = 6	2
22		PJ-3080600-03	Y UNION	ユニオンワイ	4
23		SL-6042092-TN	SCREW M4 L=20	座金付き六角穴ボルト	4
24		PJ-3010600-03	REDUCER	レデューサ	2
25		PJ-3050800-03	T-JOINT D=8	チーズ φ 8	1
26	#01	PX-9500070-00	PLUG	プラグ	2
27		PF-0651070-00	PRESSURE GAUGE	圧力計	1
		NOTE(注記)	#01....FOR FX-2C	FX-2C 用	

X - Y 関係 (1)



REF.NO	NOTE	PART NO	DESCRIPTION	品 名	Qty
1		400-81644	X BEAM	X ビーム	1
2		SL-6062592-TN	SCREW	座金付き六角穴ボルト	18
3		400-24223	X BEAM END L	X ビームエンド L	1
4		400-24224	X BEAM END R	X ビームエンド R	1
5		400-76065	MOUNT BASE	マウントベース	2
6		SM-9062003-SC	SCREW M6 L=20	六角穴ボルト M 6 L = 20	2
7		NM-6060003-SC	NUT M6	六角ナット M 6	2
8		L130E-321-000	X LINEAR GUIDE	X リニアガイド	2
9		SL-6031692-TN	SCREW	座金付き六角穴ボルト	4
10		400-76063	XM BASE L	XM ベース L	1
11		400-76064	XM BASE R	XM ベース R	1
12		L130E-921-000	X STOPPER PLATE L	X ストッププレート L	1
13		L131E-021-000	X STOPPER PLATE R	X ストッププレート R	1
14		SL-6051292-TN	BOLT	座金付き六角穴ボルト	10
15		L131E-221-000	CABLE GUIDE PLATE	ケーブルガイドプレート	1
16		SL-6061492-TN	BOLT	座金付き六角穴ボルト	4
17		L131E-321-000	X CABLE BEAR	X ケーブルベアー	2
18		L131E-421-000	RUBBER SHEET	ラバーシート	2
19		L131E-521-000	CB SPACER	CB スペースャ	2
20		L131E-621-000	CB BRACKET L	CB ブラケット L	2
21		L131E-721-000	CB BRACKET R	CB ブラケット R	2
22		L132E-421-000	CB BRACKET PIN X	CB ブラケットピン X	4
23		SM-0050801-SC	SCREW	トラスねじ M 5 L = 8	8
24		SM-0061201-SC	SCREW	トラスねじ M 6 L = 12	8
25		400-64627	MAGNETIC SCALE X ASM	マグネットスケール X 組	1
26		SL-6051292-TN	BOLT	座金付き六角穴ボルト	2
27		400-24234	X SENSOR BRACKET	X センサブラケット	2
28		L811E-721-0A0	XL NEAR SENSOR ASM	XL ニアセンサ 組	1
29		L812E-121-0A0	XR PLUS LIMIT SENSOR ASM	XR プラスリミットセンサ 組	1
30		L812E-021-0A0	XR NEAR SENSOR ASM	XR ニアセンサ 組ミ	1
31		SM-4860601-SC	SCREW M2.6 L=6 (FX-1)	なべ小ねじ M 2. 6 L = 6	6
32		SL-4030691-SC	SCREW M3X6	なべ小ねじセムス M 3 X 0. 5 L = 6	4
33		L132E-221-000	XC LIMIT SENSOR BRACKET	XC リミットセンサブラケット	1
34		WZ-0541510-KP	WASHER 5.4X9.0X0.3	波形座金	11
35		L811E-921-0A0	XC LIMIT SENSOR ASM	XC リミットセンサ組	1
36		SM-4860601-SC	SCREW M2.6 L=6	なべ小ねじ M 2. 6 L = 6	1
37		L132E-321-000	Y CABLE SUPPORT	Y ケーブル サポート	2
38		SM-0061201-SC	SCREW	トラスねじ M 6 L = 12	4
39		400-77070	XL LINEAR MOTOR ASM	XL リニアモータ組	1
40		400-77071	XR LINEAR MOTOR ASM	XR リニアモータ組	1
41		SL-6041692-TN	SCREW	座金付き六角穴ボルト M 4 L = 16	30
42		L901E-121-000	X-AXIS LINEAR SERVO STATOR(2KW)	X 軸リニアサーボ固定子部 (2 KW)	4
43		SL-6062042-TN	BOLT	座金付き六角穴ボルト	64
44		L133E-221-000	CAUTION LABEL	注意ラベル	1
45		L132E-521-000	YF SENSOR DOG	Y F センサードグ	1
46		L132E-621-000	YR SENSOR DOG	Y R センサードグ	1
47		SL-6040892-TN	BOLT	座金付き六角穴ボルト	4
48		HX-0029400-00	FIXED BASE	固定ベース	36
49		SM-4040601-SC	SCREW M4X0.7 L=6	なべ小ねじ M 4 X 0. 7 L = 6	32
50		SM-4030601-SC	SCREW M3 X 6	なべ小ねじ M 3 X 0. 5 L = 6	4
51		HX-0005500-0B	RUBBER BUSHING B	ゴムブッシュ B	2
52		SM-4031001-SC	SCREW M3X0.5 L=10	なべ小ねじ M 3 X 0. 5 L = 10	4
53		SM-6052002-TP	SCREW M5 L=20	六角穴ボルト	40
54		HX-0035400-0F	BOARD SUPPORT	基板パーツ	4
55		E8616-729-0A0	CARRY SENSOR RELAY BOARD ASM.	キャリアセンサ中継基板組	1
56		HX-0035400-0M	STUD	基板 サポート	4
57		400-81697	PWB COVER	PWB カバー	1
58		400-24273	SENS UNIT YB	センサーユニット Y B	2
59		400-24237	UNIT BR	ユニット B R	2
60		SL-6030842-TN	SCREW M3 L=8	座金付き六角穴ボルト	4
61		SL-6052092-TN	SCREW	座金付き六角穴ボルト	48
62		L130E-621-000	X BACK PLATE	X バック プレート	2
63		SL-6061642-TN	BOLT	座金付き六角穴ボルト	52
64		L130E-721-000	X BACK BAR	X バック バー	2
65		SM-6052002-TN	BOLT	六角穴ボルト	46
66		L130E-821-000	SHOCK ABSORBER	ショック アブソーバ	4
67		SL-6040892-TN	BOLT	座金付き六角穴ボルト	4
68		L811E-821-0A0	XL -LIMIT SENSOR ASM	XL マイナスリミットセンサ 組	1
69		400-76066	X LIMIT DOG L	X リミットドグ L	1
70		400-76067	X LIMIT DOG R	X リミットドグ R	1
71		400-44531	MAGNETIC SCALE X SENSOR UNIT	マグネチックスケール X センサユニット	2
72		400-24225	X SCALE BASE	X スケールベース	1
73		400-24226	BASE FIX PLATE	ベース固定板	8
74		L146E-273-000	SCREW M4X12	座金付き六角穴ボルト 黒	16
75		400-24227	BASE BOLT	ベースボルト	11
76		400-24228	BASE FIX BOLT	ベース固定ボルト	1
77		SL-6051692-TN	BOLT	座金付き六角穴ボルト	4
78		SL-6040892-TN	BOLT	座金付き六角穴ボルト	4
79		MGR-EAS400GA	GREASE 400G	グリース	1
80		L132E-721-000	X BEAM HANDLE	X ビーム ハンドル	2
81		SM-1051452-TN	PLATE SCREW	皿ねじ M 5 L = 14	4
82		401-05882	KEEP MAGNET AWAY LABEL	着磁禁止シール	3
83		400-70285	STOPPER CUSHION	ストップクッション	4

15.X-Y COMPONENTS (2)

X - Y 関係 (2)

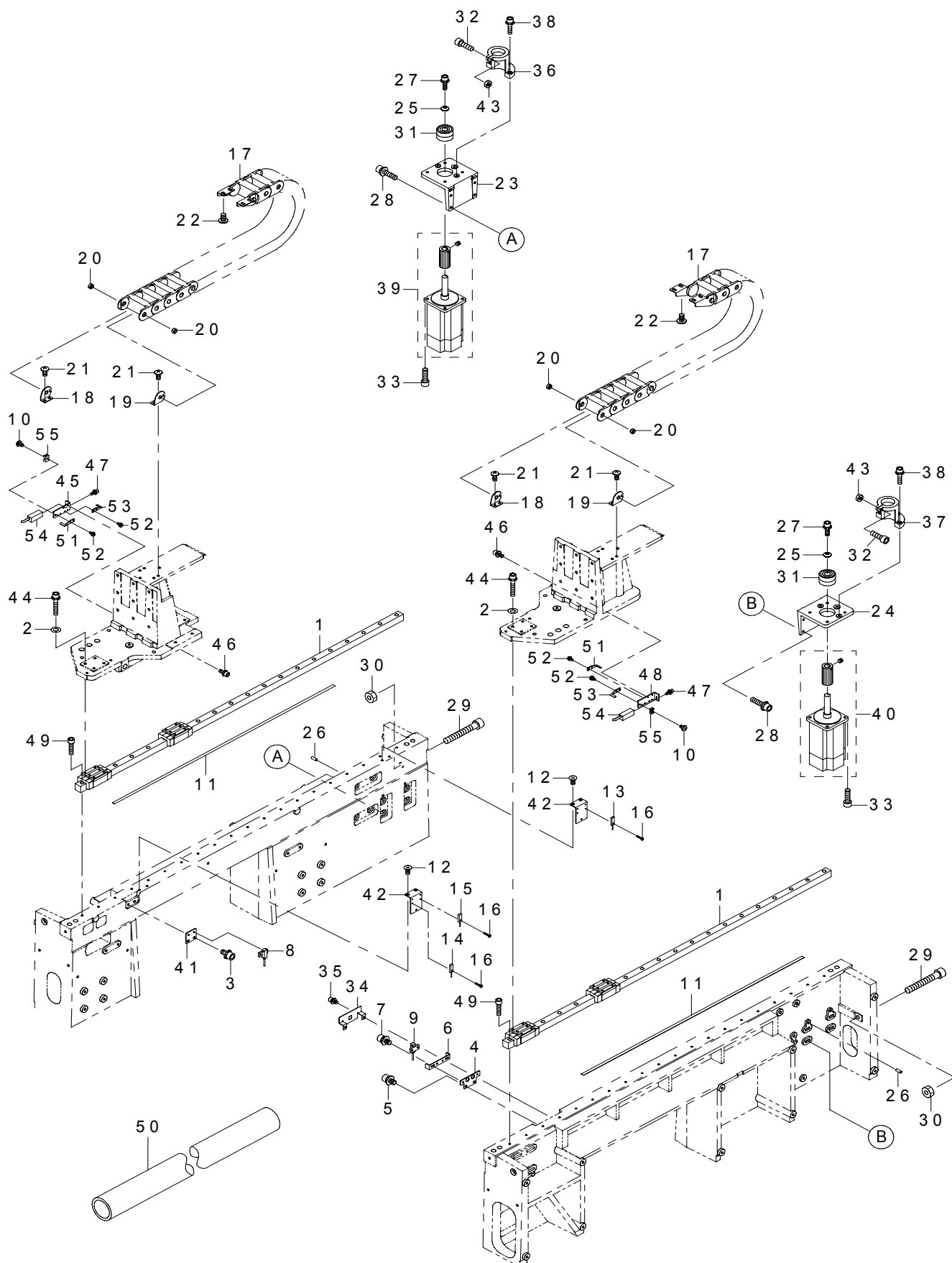

REF.NO	NOTE	PART NO	DESCRIPTION	品 名	Qty
1		L140E-021-000	Y LINEAR GUIDE	Y リニアガイド	2
2		WP-0621046-SP	WASHER	平座金	16
3		SL-6061292-TN	SCREW	座金付き六角穴ボルト	2
4		L141E-821-000	MGS BRACKET R	MGS ブラケット R	1
5		SL-6061292-TN	SCREW	座金付き六角穴ボルト	2
6		L141E-621-000	YR ADJUST PLATE	YR 調整プレート	1
7		SL-6040892-TN	BOLT	座金付き六角穴ボルト	2
8		L814E-121-0A0	YBL ORG SENSOR ASM.	YBL 原点センサー組	1
9		L814E-321-0A0	YBR ORG SENSOR ASM.	YBR 原点センサー組	1
10		SM-4040601-SC	SCREW M4X0.7 L=6	なべ小ねじ M 4 X 0. 7 L = 6	2
11		400-78584	MAGNETIC SCALE YB ASM	マグネットスケール YB 組	2
12		SM-1051001-SC	SCREW M5 L=10	皿小ねじ M 5 L = 1 0	4
13		L811E-321-0A0	YBL +LIMIT SENSOR ASM.	YBL +リミットセンサー組	1
14		L811E-121-0A0	YBL -LIMIT SENSOR ASM.	YBL -リミットセンサー組	1
15		L811E-521-0A0	YB NEAR SENSOR ASM.	YB ニアセンサー組	1
16		SM-4860601-SC	SCREW M2.6 L=6	なべ小ねじ M 2. 6 L = 6	3
17		L140E-321-000	Y CABLE BEAR	ケーブルベアー	2
18		E2439-727-000	CB BRACKET XL	CB ブラケット XL	2
19		E2440-727-000	CB BRACKET XR	CB ブラケット XR	2
20		E2441-727-000	CB BRACKET PIN	CB ブラケットピン	4
21		SM-0050801-SC	SCREW	トラスねじ M 5 L = 8	8
22		SM-0061001-SC	SCREW M6 L=10	トラスねじ M 6 L = 1 0	8
23		L140E-421-000	YB MOTOR BRACKET L	YB モーターブラケット L	1
24		L140E-521-000	YB MOTOR BRACKET R	YB モーターブラケット R	1
25		L141E-221-000	THRUST COLLAR	スラストカラー	2
26		PH-0600164-C0	PIN	平行ピン	4
27		SL-6051692-TN	BOLT	座金付き六角穴ボルト	2
28		SL-6062592-TN	SCREW	座金付き六角穴ボルト	8
29		SM-6085502-TS	SCREW	ねじ	2
30		NM-6080001-SC	NUT M8X1.25	六角ナット M 8 1 種	2
31		SB-1150002-00	BEARING	ベアリング	2
32		SM-6032002-TN	SCREW M3X0.5 L=20	六角穴ボルト M 3 X 0. 5 L = 2 0	2
33		SL-6062042-TN	BOLT	座金付き六角穴ボルト	8
34		L141E-921-000	MGS COVER	MGS カバー	1
35		SL-6040892-TN	BOLT	座金付き六角穴ボルト	2
36		L140E-721-000	YB MOTOR SUPPORT L	YB モーターサポート L	1
37		L140E-621-000	YB MOTOR SUPPORT R	YB モーターサポート R	1
38		SL-6052092-TN	SCREW	座金付き六角穴ボルト	6
39		L142E-221-0A0	YBL MOTOR ASM.	YBL モータ組	1
40		L142E-321-0A0	YBR MOTOR ASM.	YBR モータ組	1
41		L141E-721-000	MGS BRACKET L	MGS ブラケット L	1
42		L140E-221-000	Y ORG SENSOR BRACKET	Y 原点 センサーブラケット	2
43		NM-6030001-SC	NUT M3	六角ナット M 3 X 0. 5 1 種	2
44		SL-6053092-TN	SCREW	座金付き六角穴ボルト	16
45		400-24235	DETECTOR BR L	ディテクタ BR L	1
46		SL-6031292-TN	BOLT	座金付き六角穴ボルト	4
47		SL-6030842-TN	SCREW M3 L=8	座金付き六角穴ボルト	4
48		400-24236	DETECTOR BR R	ディテクタ BR R	1
49		SM-6052002-TP	SCREW M5 L=20	六角穴ボルト	40
50		HX-0060700-00	TUBE	チューブ	1
51		400-27030	SCALE WIPER B	スケールワイパ B	2
52		SL-4850691-SC	SCREW M2.5X6	なべ小ねじセムス M 2. 5 X 6	8
53		400-27029	SCALE WIPER A	スケールワイパ A	2
54		400-44418	SENSOR_UNIT_PSLH017	センサユニット	2
55		HX-0029400-00	FIXED BASE	固定ベース	2

16.X-Y COMPONENTS (3)

X - Y 関係 (3)

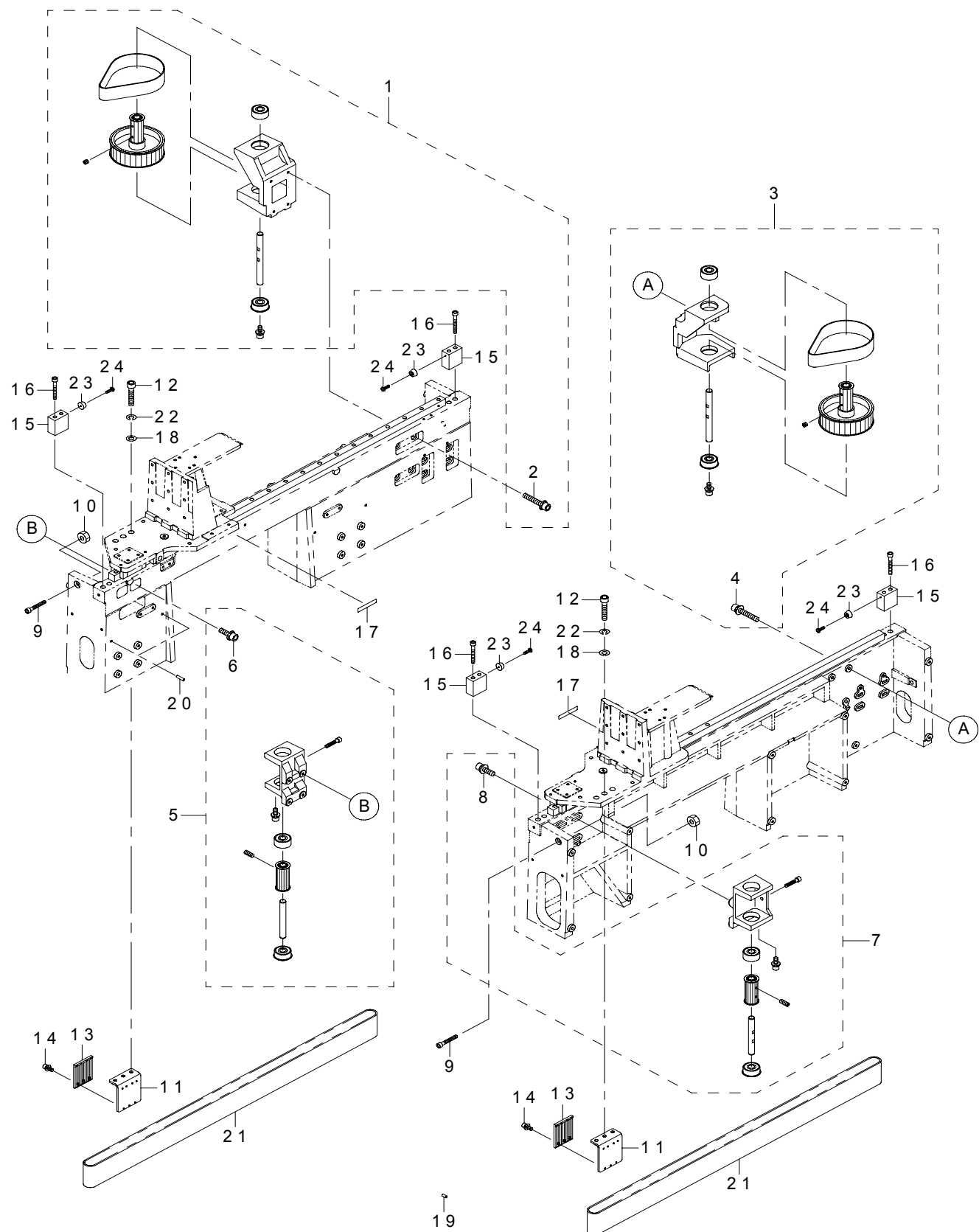

REF.NO	NOTE	PART NO	DESCRIPTION	品 名	Qty
1		L142E-121-0A0	YA PULLEY BRACKET L ASM	Y A プーリブラケット L 組	1
2		SL-6063592-TN	SCREW	座金付き六角穴ボルト M 6 L = 3 5	(4)
3		L142E-021-0A0	YA PULLEY BRACKET R ASM	Y A プーリブラケット R 組	1
4		SL-6063592-TN	SCREW	座金付き六角穴ボルト M 6 L = 3 5	(4)
5		L140E-421-0A0	YB PULLEY BRACKET L ASM.	Y B プーリブラケット L 組	1
6		SL-6062092-TN	SCREW M6 L=20	座金付き六角穴ボルト	(4)
7		L140E-521-0A0	YB PULLEY BRACKET R ASM.	Y B プーリブラケット R 組	1
8		SL-6062092-TN	SCREW M6 L=20	座金付き六角穴ボルト	(4)
9		SM-6085502-TS	SCREW	ねじ	2
10		NM-6080001-SC	NUT M8X1.25	六角ナット M 8 1 種	2
11		L140E-821-000	YB BELT JOINT	Y B ベルト結合	2
12		SM-6063002-TN	SCREW M6 L=30	六角穴ボルト M 6 L = 3 0	6
13		400-00736	Y BELT STAY (2)	Y ベルトステイ 2	2
14		SL-6041292-TN	SCREW	座金付き六角穴ボルト	14
15		L141E-121-000	Y STOPPER	Y ストッパー	4
16		SM-6086002-TN	SCREW	ねじ	8
17		401-05882	KEEP MAGNET AWAY LABEL	着磁禁止シール	2
18		WP-0621046-SP	WASHER	平座金	6
19		PH-0600120-C0	PARALLEL PIN	平行ピン 6 X 1 2	8
20		PS-0600241-00	SPRING PIN 6X24	スプリングピン 6. 0 X 2 4	2
21		400-00732	TIMING BELT YB	タイミングベルト Y B	2
22		WS-0610002-KN	SPRING WASHER 6.1X12.2X1.5	ばね座金 M 6	6
23		400-70285	STOPPER CUSHION	ストッパクッション	4
24		SM-4031001-SC	SCREW M3X0.5 L=10	なべ小ねじ M 3 X 0. 5 L = 1 0	4

17.FEEDER BANK COMPONENTS (1)

フィーダバンク関係 (1)

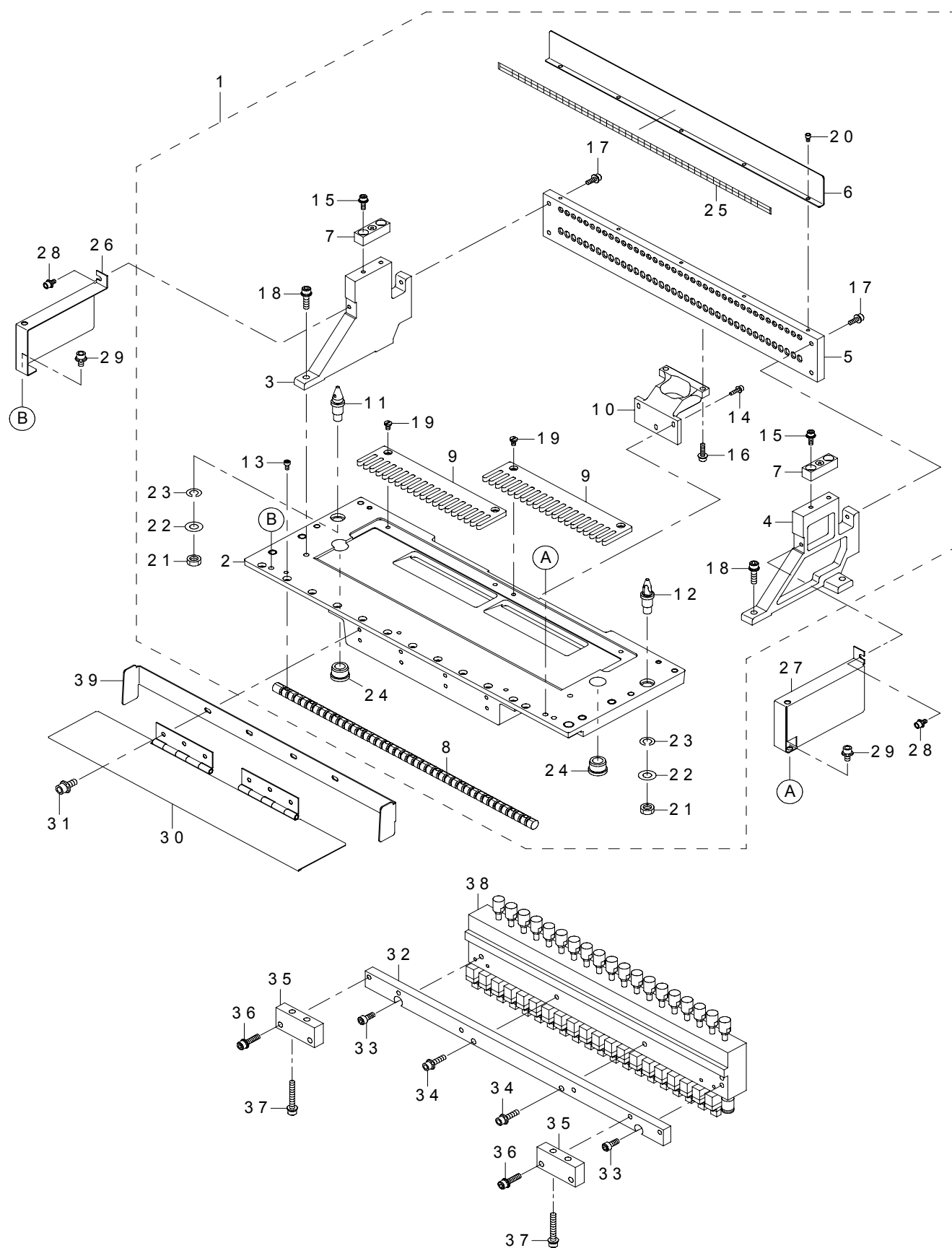

REF.NO	NOTE	PART NO	DESCRIPTION	品 名	Qty
1	#03	L210E-121-0A0	FEEDER BANK ASM	フィーダーバンク組	4
2		L210E-121-000	FEEDER BANK	フィーダーバンク	(1)
3		L210E-521-000	PLATE STAND L	プレートスタンド L	(1)
4		L210E-621-000	PLATE STAND R	プレートスタンド R	(1)
5		L210E-721-000	FIXING PLATE A	固定プレート A	(1)
6		L210E-821-000	NUMBER PLATE	ナンバープレート	(1)
7		E2505-729-0A0	MARK ASM.	マーク組	(2)
8		L210E-921-000	LOCK SHAFT	ロックシャフト	(1)
9		E2513-729-000-A	FIXING PLATE B	フィクシングプレート B	(2)
10		E2608-721-000	PLATE SUPPORT	プレートサポート	(1)
11		E2609-721-000	BANK LOCATE PIN A	バンクロケートピン A	(1)
12		E2610-721-000	BANK LOCATE PIN B	バンクロケートピン B	(1)
13		SM-6040802-TN	SCREW	六角穴ボルト M 4 X 0.7 L = 8	(1)
14		SL-6031292-TN	BOLT	座金付き六角穴ボルト	(3)
15		SL-6041292-TN	SCREW	座金付き六角穴ボルト	(4)
16		SL-6041692-TN	SCREW	座金付き六角穴ボルト M 4 L = 16	(2)
17		SL-6041292-TN	SCREW	座金付き六角穴ボルト	(4)
18		SL-6052092-TN	SCREW	座金付き六角穴ボルト	(4)
19		SM-6040610-SC	SCREW M4X0.7 L=6	平小ねじ M 4 X 0.7 L = 6	(4)
20		SM-6030552-KS	SCREW	平ねじ M 3 L = 5	(5)
21		NM-6080003-SC	NUT M8	六角ナット M 8 3種	(2)
22		WP-0841601-SC	WASHER 8.4X17.4X1.6	平座金みがき丸 M 8	(2)
23		WS-0820002-KN	SPRING WASHER M8	ばね座金 M 8	(2)
24		E2602-721-000	BANK LOCATE BUSH A	バンクロケートブッシュ A	(2)
25		400-98253	POSITION_LABEL_FX1	ポジションラベル F X 1	(1)
26	#01	400-38582	STAND COVER L	スタンドカバー L	(4)
27	#01	400-38583	STAND COVER R	スタンドカバー R	(4)
28	#01	SL-6040892-TN	BOLT	座金付き六角穴ボルト	(8)
29	#01	SL-6051092-TN	BOLT	座金付き六角穴ボルト	(8)
30	#02	400-85066	BANK FLAP	バンク フラップ	2
31	#02	SL-6041092-TN	SCREW	座金付き六角穴ボルト	8
32	#03	L211E-021-000	DRIVER BRACKET	ドライバーブラケット	4
33	#03	SL-6051292-TN	BOLT	座金付き六角穴ボルト	8
34	#03	SL-6052092-TN	SCREW	座金付き六角穴ボルト	8
35	#03	E2634-721-000	DRIVER BRACKET SUPPORT A	ドライバブラケットサポート A	8
36	#03	SL-6052092-TN	SCREW	座金付き六角穴ボルト	16
37	#03	SL-6053592-TN	BOLT	座金付き六角穴ボルト	16
38	#03	400-00576	DRIVE CYLINDER R	ドライバーシリンダー R	4
39	#02	400-85065	BANK COVER	バンク カバー	2
NOTE(注記)		#01....FOR EN (FX-2C TO BE USE A HALF OF QTY.) EN 用 (F X - 2 C は使用個数半分) #02....FOR EN (OPTION) EN (オプション) 用 #03....FX-2C TO BE USE A HALF OF QTY. F X - 2 C は使用個数半分			

18.FEEDER BANK COMPONENTS (2)

フィーダバンク関係 (2)

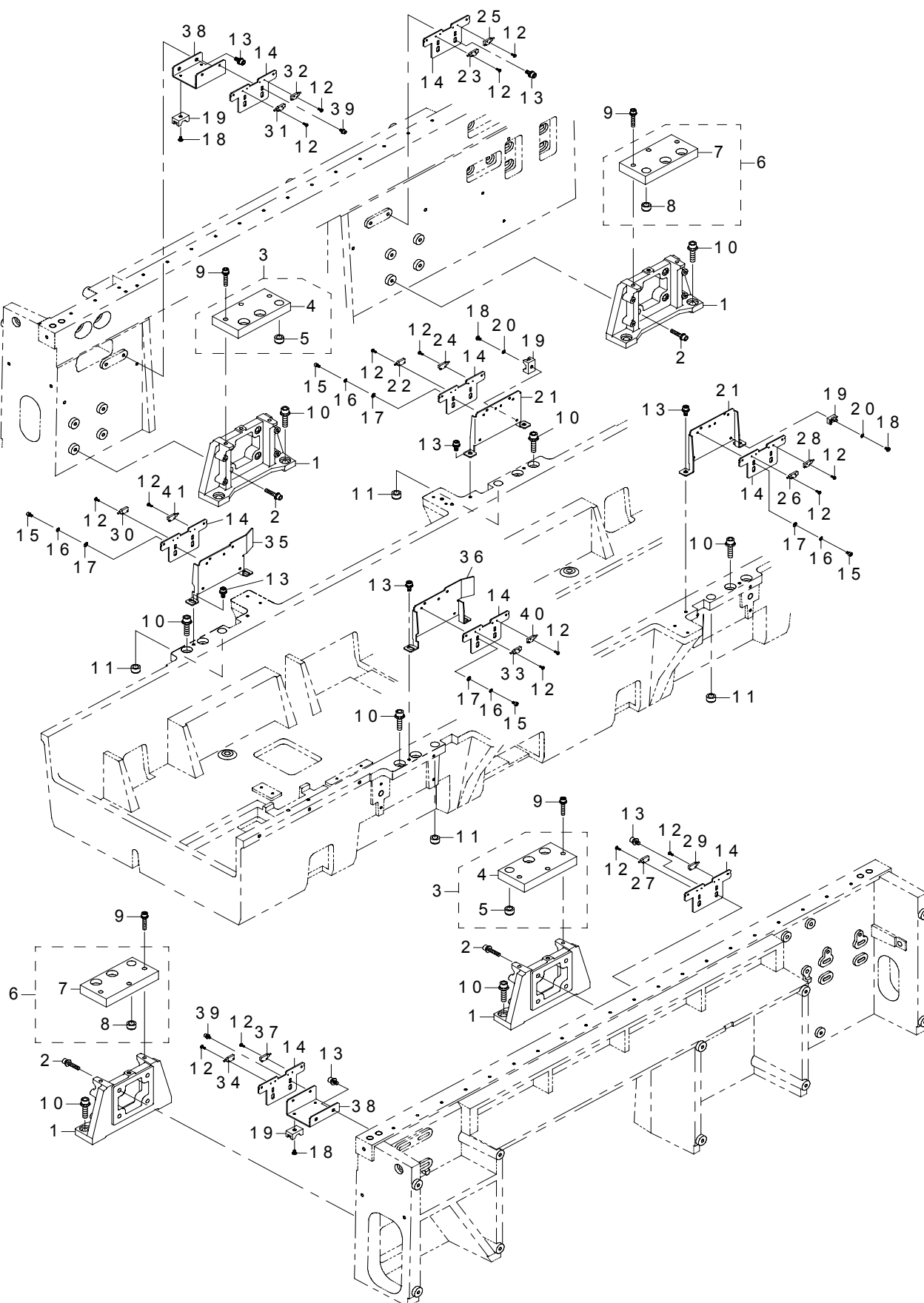

REF.NO	NOTE	PART NO	DESCRIPTION	品 名	Qty
1	#01	L210E-221-000	BANK SUPPORT A	バンクサポート A	4
2	#01	SL-6063092-TN	SCREW M6 L=30	座金付き六角穴ボルト M 6 L = 30	16
3	#01	L210E-321-0A0	BANK SUPPORT BL ASM.	バンクサポート BL 組	2
4		L210E-321-000	BANK SUPPORT BL	バンクサポート BL	(1)
5		E2623-721-000	BANK LOCATE BUSH B	バンクロケートブッシュ B	(1)
6	#01	L210E-421-0A0	BANK SUPPORT BR ASM.	バンクサポート BR 組	2
7		L210E-421-000	BANK SUPPORT BR	バンクサポート BR	(1)
8		E2623-721-000	BANK LOCATE BUSH B	バンクロケートブッシュ B	(1)
9	#01	SL-6063092-TN	SCREW M6 L=30	座金付き六角穴ボルト M 6 L = 30	12
10	#01	SL-6083092-TN	SCREW	座金付き六角穴ボルト	16
11	#01	E2623-721-000	BANK LOCATE BUSH B	バンクロケートブッシュ B	4
12	#01	SM-4020501-SC	SCREW M2 L=5	なべ小ねじ M 2 L = 5	32
13	#01	SL-6061292-TN	SCREW	座金付き六角穴ボルト	16
14	#01	L212E-121-000	FLOAT SENSOR PLATE	フロートセンサープレート	8
15	#01	SM-6040602-TN	BOLT	六角穴ボルト	8
16	#01	WS-0410002-KN	SPRING WASHER	ばね座金 M 4	8
17	#01	WP-0430801-SC	WASHER 4.3X9X0.8	平座金 4. 3 X 9 X 0. 8	8
18	#01	SM-4040601-SC	SCREW M4X0.7 L=6	なべ小ねじ M 4 X 0. 7 L = 6	8
19	#01	HX-0029400-00	FIXED BASE	固定ベース	8
20	#01	WS-0410002-KN	SPRING WASHER	ばね座金 M 4	8
21	#02	400-81649	FLOAT SENSOR BRACKET	フロートセンサブラケット	2
22	#02	L826E-421-0A0	FF EMITTER SENSOR (RL-F) ASM.	F F 投光センサ (R L - F) 組	1
23	#02	L826E-621-0A0	FF RECEIVER SENSOR (RL-F) ASM.	F F 受光センサ (R L - F) 組	1
24	#02	L826E-821-0A0	FF EMITTER SENSOR (RL-R) ASM.	F F 投光センサ (R L - R) 組	1
25	#02	L827E-021-0A0	FF RECEIVER SENSOR (RL-R) ASM.	F F 受光センサ (R L - R) 組	1
26	#02	L830E-121-0A0	FF EMITTER SENSOR (RR-F) ASM.	F F 投光センサ (R R - F) 組	1
27	#02	L830E-321-0A0	FF RECEIVER SENSOR (RR-F) ASM.	F F 受光センサ (R R - F) 組	1
28	#02	L830E-521-0A0	FF EMITTER SENSOR (RR-R) ASM.	F F 投光センサ (R R - R) 組	1
29	#02	L830E-721-0A0	FF RECEIVER SENSOR (RR-R) ASM.	F F 受光センサ (R R - R) 組	1
30		L825E-621-0A0	FF EMITTER SENSOR (FL-F) ASM.	F F 投光センサ (F L - F) 組	1
31		L825E-821-0A0	FF RECEIVER SENSOR (FL-F) ASM.	F F 受光センサ (F L - F) 組	1
32		L826E-021-0A0	FF EMITTER SENSOR (FL-R) ASM.	F F 投光センサ (F L - R) 組	1
33		L829E-321-0A0	FF EMITTER SENSOR (FR-F) ASM.	F F 投光センサ (F R - F) 組	1
34		L829E-521-0A0	FF RECEIVER SENSOR (FR-F) ASM.	F F 受光センサ (F R - F) 組	1
35		400-81650	FLOAT SENSOR BRACKET(L)	フロートセンサブラケット (L)	1
36		400-81651	FLOAT SENSOR BRACKET(R)	フロートセンサブラケット (R)	1
37		L829E-721-0A0	FF EMITTER SENSOR (FR-R) ASM.	F F 投光センサ (F R - R) 組	1
38		L212E-521-000	FLOAT SENSOR BRA	フロートセンサ B R A	2
39		SL-6040892-TN	BOLT	座金付き六角穴ボルト	4
40		L829E-921-0A0	FF RECEIVER SENSOR (FR-R) ASM.	F F 受光センサ (F R - R) 組	1
41		L826E-221-0A0	FF RECEIVER SENSOR (FL-R) ASM.	F F 受光センサ (F L - R) 組	1
NOTE(注記)			#01.....FX-2C TO BE USE A HALF OF QTY. #02.....FOR FX-2	F X - 2 C は使用個数半分 F X - 2 用	

19.CAL BLOCK COMPONENTS

CAL ブロック関係

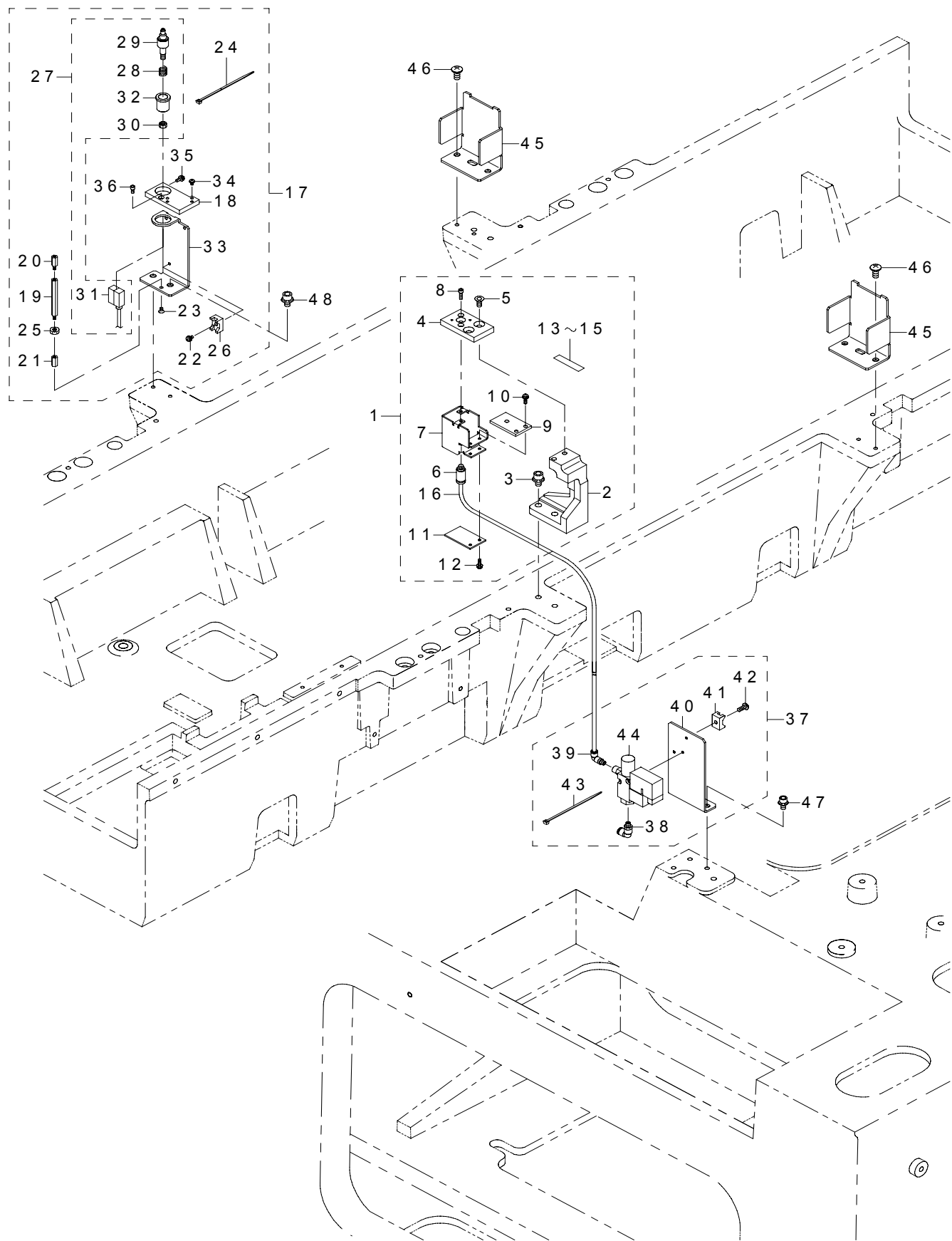

REF.NO	NOTE	PART NO	DESCRIPTION	品 名	Qty
1		400-76186	CAL BLOCK SUB ASM	CAL ブロックサブ組	1
2		400-76117	CAL BASE(FX-2)	CAL ベース (FX-2)	(1)
3		SL-6062092-TN	SCREW M6 L=20	座金付き六角穴ボルト	(2)
4		400-76118	CAL PLATE	CAL プレート	(1)
5		SM-1051452-TN	PLATE SCREW	皿ねじ M5 L=14	(2)
6		PJ-3010405-05	HALF UNION	ハーフユニオン	(1)
7		L202E-521-000	CAL SIDE COVER	CAL サイドカバー	(1)
8		SM-6030602-TN	HEX SCREW M3 X 6	六角穴ボルト M3 X 0.5 L=6	(2)
9		L202E-621-000	CAL DIFFUSER	CAL ディフューザー	(1)
10		SL-4030891-SC	SCREW M3X8	なべ小ねじセムス M3 L=8	(2)
11		400-07376	CAL BLOCK PCB ASM	CAL ブロック基板組	(1)
12		SL-4030691-SC	SCREW M3X6	なべ小ねじセムス M3 X 0.5 L=6	(2)
13		E2061-760-000	SHIM A	シム A	(1)
14		E2062-760-000	SHIM B	シム B	(1)
15		E2063-760-000	SHIM C	シム C	(1)
16		BT-0400251-EB	URETHANE HOSE, BLACK	ウレタンホース 黒	(0.3)
17		400-76167	VAC CAL UNIT	VAC CAL ユニット	1
18		400-99557	VAC_CAL_PLATE	バキューム CAL プレート	(1)
19		HX-0035400-0E	BOARD PARTS	基板パーツ	(1)
20		HX-0035400-0D	BASE PARTS	基板パーツ	(1)
21		HX-0041800-0D	SPACER	スペーサ	(1)
22		SL-4030691-SC	SCREW M3 L=6	座金付きなべ小ねじ M3 L=6	(1)
23		SM-1030552-TN	SCREW M3 L=5	皿ねじ M3 L=5	(1)
24		EA-9500B01-00	CABLE BAND	束線バンド	(1)
25		NM-6030001-SC	NUT M3	六角ナット M3 X 0.5 1種	(1)
26		HX-0029400-00	FIXED BASE	固定ベース	(1)
27		L202E-921-0A0	NOZZLE CAL PIECE ASM	ノズルキャルピース組	(1)
28		L203E-121-000	NOZZLE CAL PIECE OUTER SP	ノズルキャルピーススプリング	(1)
29		L202E-921-000	NOZZLE CAL PIECE	ノズルキャルピース	(1)
30		NM-6050001-SC	NUT M5	六角ナット M5 X 0.8 1種	(1)
31		400-02126	CAL VCUM SENS ASM	CAL バキュームセンサ組	(1)
32		L203E-021-000	NOZZLE CAL PIECE OUTER	ノズルキャルピースアザー	(1)
33		400-99558	VAC_CAL_BRACKET	バキューム CAL ブラケット	(1)
34		SM-4030401-SC	SCREW M3X0.5 L=4	なべ小ねじ M3 X 0.5 L=4	(4)
35		SL-4030891-SC	SCREW M3X8	なべ小ねじセムス M3 L=8	(2)
36		SM-6030602-TN	SCREW M3X6	六角穴ボルト M3 X 6	(1)
37		400-76175	CAL VCUM SV UNIT	CAL バキューム SV ユニット	1
38		PJ-3040605-02	ELBOW UNION 6XM5	エルボユニオン 6 XM5	(1)
39		PJ-3040405-04	ELBOW UNION	エルボユニオン	(1)
40		L202E-821-000	CAL VACUUM SV STAY	CAL バキューム SV ステー	(1)
41		HX-0029400-00	FIXED BASE	固定ベース	(1)
42		SL-4030691-SC	SCREW M3X6	なべ小ねじセムス M3 X 0.5 L=6	(1)
43		EA-9500B01-00	CABLE BAND	束線バンド	(1)
44		400-02125	CAL VCUM SV ASM	CAL バキューム SV 組	(1)
45		400-78772	CHIP BOX STAND	チップボックススタンド	2
46		SM-0061201-SC	SCREW	トラスねじ M6 L=12	4
47		SL-6051292-TN	BOLT	座金付き六角穴ボルト	2
48		SL-6061292-TN	SCREW	座金付き六角穴ボルト	2

20.ATC COMPONENTS (1)

ATC 関係 (1)

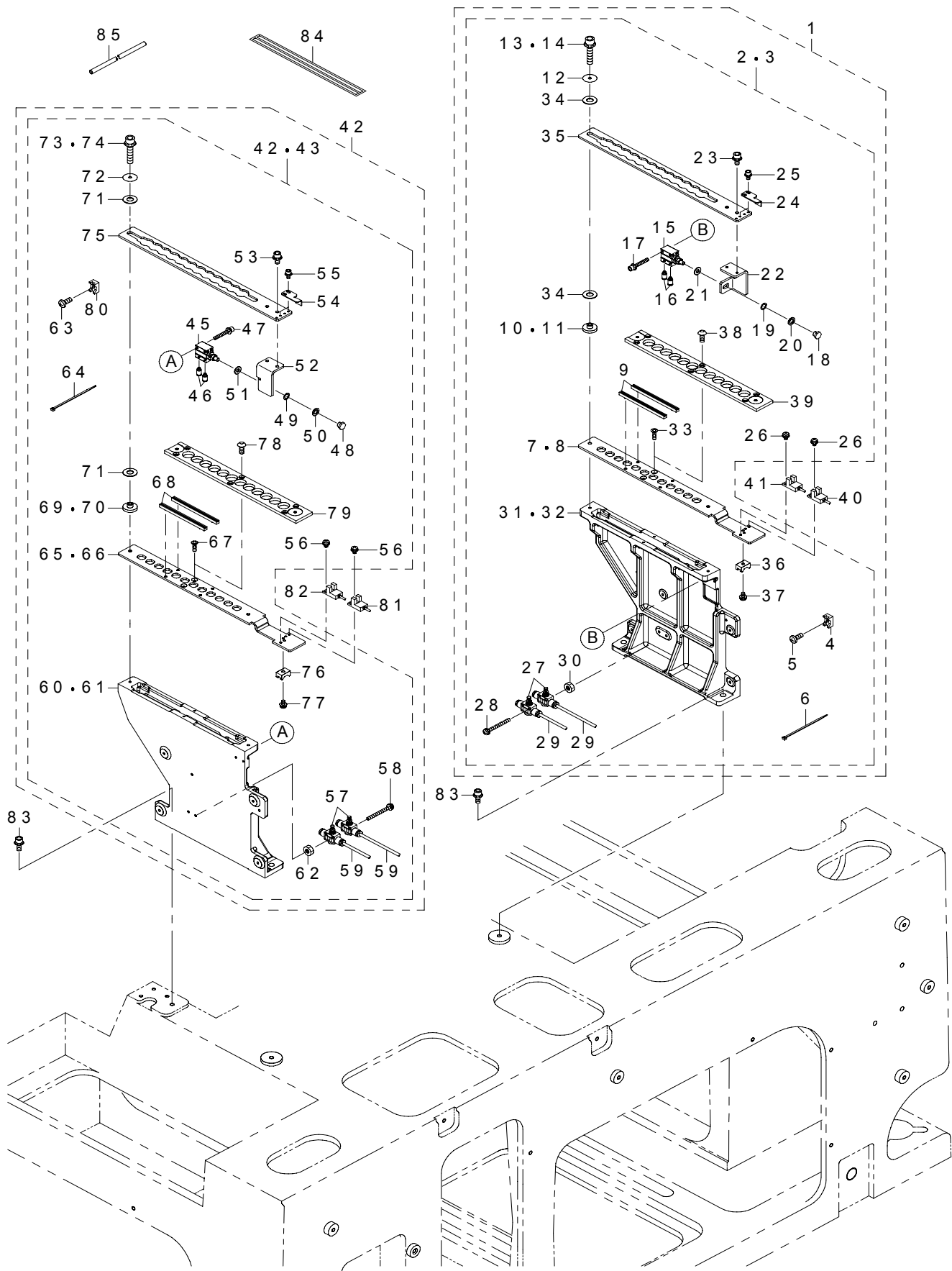

REF.NO	NOTE	PART NO	DESCRIPTION	品 名	Qty
1		400-76183	ATC UNIT(RR) ASM	ATC ユニット (RR) 組	1
2	#01	400-76185	ATC UNIT R ASM	ATC ユニット R 組	(1)
3	#02	401-13500	ATC_UNIT_R_ASM	ATC ユニット R 組	(1)
4		HX-0029400-00	FIXED BASE	固定ベース	(6)
5		SM-4040601-SC	SCREW M4X0.7 L=6	なべ小ねじ M4 X 0.7 L = 6	(6)
6		EA-9500B01-00	CABLE BAND	束線バンド	(6)
7	#01	400-76107	ATC BASE PLATE	ATC ベースプレート	(1)
8	#02	401-13497	ATC_BASE_PLATE	ATC ベースプレート	(1)
9	#01	400-01287	SLIDE BASE	スライドベース	(2)
10	#01	400-01285	GUIDE SPACER	ガイドスペーサ	(2)
11	#02	400-45975	GUIDE SPACER	ガイドスペーサー	(2)
12		WP-0451016-SP	WASHER 4.5X20X1	平座金 4.5 X 20 X 1	(2)
13	#01	SL-6042592-TN	SCREW	座金付き六角穴ボルト	(2)
14	#02	SL-6041092-TN	SCREW	座金付き六角穴ボルト	(2)
15		400-76113	CYLINDER	シリンダ	(1)
16		400-76114	COUPLING	カップリング	(2)
17		SL-6032092-TN	BOLT	座金付き六角穴ボルト	(2)
18		E3528-729-000	ATC JOINT	ATC ジョイント	(1)
19		GLA-02335000	CLAMP WASHER	クランプワッシャー	(1)
20		400-01286	ATC SPACER RUBBER	ATC スペーサゴム	(1)
21		B2107-816-000	WASHER	座金	(1)
22		400-78764	SLIDE BRACKET R	スライドブラケット R	(1)
23		SL-6040892-TN	BOLT	座金付き六角穴ボルト	(2)
24		400-76110	ATC SENSOR DOG	ATC センサドグ	(2)
25		SL-6030692-TN	BOLT	座金付き六角穴ボルト	(4)
26		SM-4030601-SC	SCREW M3 X 6	なべ小ねじ M3 X 0.5 L = 6	(4)
27		PC-0124010-00	SPEED CONTROLLER	スピードコントローラ	(2)
28		SL-4033091-SC	SCREW M3 L=30	なべ小ねじセムス M3 X 0.5 L = 30	(1)
29		BT-0400251-EA	TUBE HOSE, BLUE	ウレタンホース 青	(0.2)
30		NM-6030001-SC	NUT M3	六角ナット M3 X 0.5 1種	(1)
31	#01	400-78775	ATC BASE R	ATC ベース R	(1)
32	#02	401-13496	ATC_BASE_R	ATC ベース R	(1)
33	#01	SM-1030552-TN	SCREW M3 L=5	皿ねじ M3 L = 5	(2)
34		E3404-700-000	THRUST WASHER	スラストワッシャー	(4)
35		400-76108	SLIDE PLATE	スライドプレート	(1)
36	#02	HX-0029400-00	FIXED BASE	固定ベース	(1)
37	#02	SL-4030691-SC	SCREW M3 L=6	座金付きなべ小ねじ M3 L = 6	(1)
38	#02	SM-3041052-TN	SCREW M4 L=10	丸ねじ M4 L = 10	(6)
39	#02	401-13498	SLIDE_BASE	スライドベース	(1)
40		400-77062	ATC OPEN SENS(FR) ASM	ATC OPEN センサ (FR) ケーブル組	(1)
41		400-77063	ATC CLOSE SENS(FR) ASM	ATC CLOSE センサ (FR) ケーブル組	(1)
42		400-76181	ATC UNIT(FR) ASM	ATC ユニット (FR) 組	1
43	#01	400-76184	ATC UNIT L ASM	ATC ユニット L 組	(1)
44	#02	401-13499	ATC_UNIT_L_ASM	ATC ユニット L 組	(1)
45		400-76113	CYLINDER	シリンダ	(1)
46		400-76114	COUPLING	カップリング	(2)
47		SL-6032092-TN	BOLT	座金付き六角穴ボルト	(2)
48		E3528-729-000	ATC JOINT	ATC ジョイント	(1)
49		GLA-02335000	CLAMP WASHER	クランプワッシャー	(1)
50		400-01286	ATC SPACER RUBBER	ATC スペーサゴム	(1)
51		B2107-816-000	WASHER	座金	(1)
52		400-76109	SLIDE BRACKET	スライドブラケット	(1)
53		SL-6040892-TN	BOLT	座金付き六角穴ボルト	(2)
54		400-76110	ATC SENSOR DOG	ATC センサドグ	(2)
55		SL-6030692-TN	BOLT	座金付き六角穴ボルト	(4)
56		SM-4030501-SC	SCREW M3X0.5 L=5	なべ小ねじ M3 X 0.5 L = 5	(4)
57		PC-0124010-00	SPEED CONTROLLER	スピードコントローラ	(2)
58		SL-4033091-SC	SCREW M3 L=30	なべ小ねじセムス M3 X 0.5 L = 30	(1)
59		BT-0400251-EA	TUBE HOSE, BLUE	ウレタンホース 青	(0.2)
60	#01	400-78773	ATC BASE L	ATC ベース L	(1)
61	#02	401-13495	ATC_BASE_L	ATC ベース L	(1)
62		NM-6030001-SC	NUT M3	六角ナット M3 X 0.5 1種	(1)
63		SM-4040601-SC	SCREW M4X0.7 L=6	なべ小ねじ M4 X 0.7 L = 6	(6)
64		EA-9500B01-00	CABLE BAND	束線バンド	(6)
65	#01	400-76107	ATC BASE PLATE	ATC ベースプレート	(1)
66	#02	401-13497	ATC_BASE_PLATE	ATC ベースプレート	(1)
67	#01	SM-1030552-TN	SCREW M3 L=5	皿ねじ M3 L = 5	(2)
68	#01	400-01287	SLIDE BASE	スライドベース	(2)
69	#01	400-01285	GUIDE SPACER	ガイドスペーサ	(2)
70	#02	400-45975	GUIDE SPACER	ガイドスペーサー	(2)
71		E3404-700-000	THRUST WASHER	スラストワッシャー	(4)
72		WP-0451016-SP	WASHER 4.5X20X1	平座金 4.5 X 20 X 1	(2)
73	#01	SL-6042592-TN	SCREW	座金付き六角穴ボルト	(2)
74	#02	SL-6041092-TN	SCREW	座金付き六角穴ボルト	(2)
75		400-76108	SLIDE PLATE	スライドプレート	(1)
76	#02	HX-0029400-00	FIXED BASE	固定ベース	(1)
77	#02	SL-4030691-SC	SCREW M3 L=6	座金付きなべ小ねじ M3 L = 6	(1)
78	#02	SM-3041052-TN	SCREW M4 L=10	丸ねじ M4 L = 10	(6)
79	#02	401-13498	SLIDE_BASE	スライドベース	(1)
80		HX-0029400-00	FIXED BASE	固定ベース	(6)
81		400-77064	ATC OPEN SENS(RR) ASM	ATC OPEN センサ (RR) ケーブル組	(1)
82		400-77065	ATC CLOSE SENS(RR) ASM	ATC CLOSE センサ (RR) ケーブル組	(1)
83		SL-6062092-TN	SCREW M6 L=20	座金付き六角穴ボルト	4
84		400-76071	ATC LABEL	ATC ラベル	1
85		BT-0600400-EC	TUBE HOSE, BLUE	ウレタンホース 青	1.7
NOTE(注記)			#01....UNTIL MACHINE REV.B #02....AFTER MACHINE REV.C	マシン REV. B まで マシン REV. C 以降	

21.ATC COMPONENTS (2)

ATC 関係 (2)

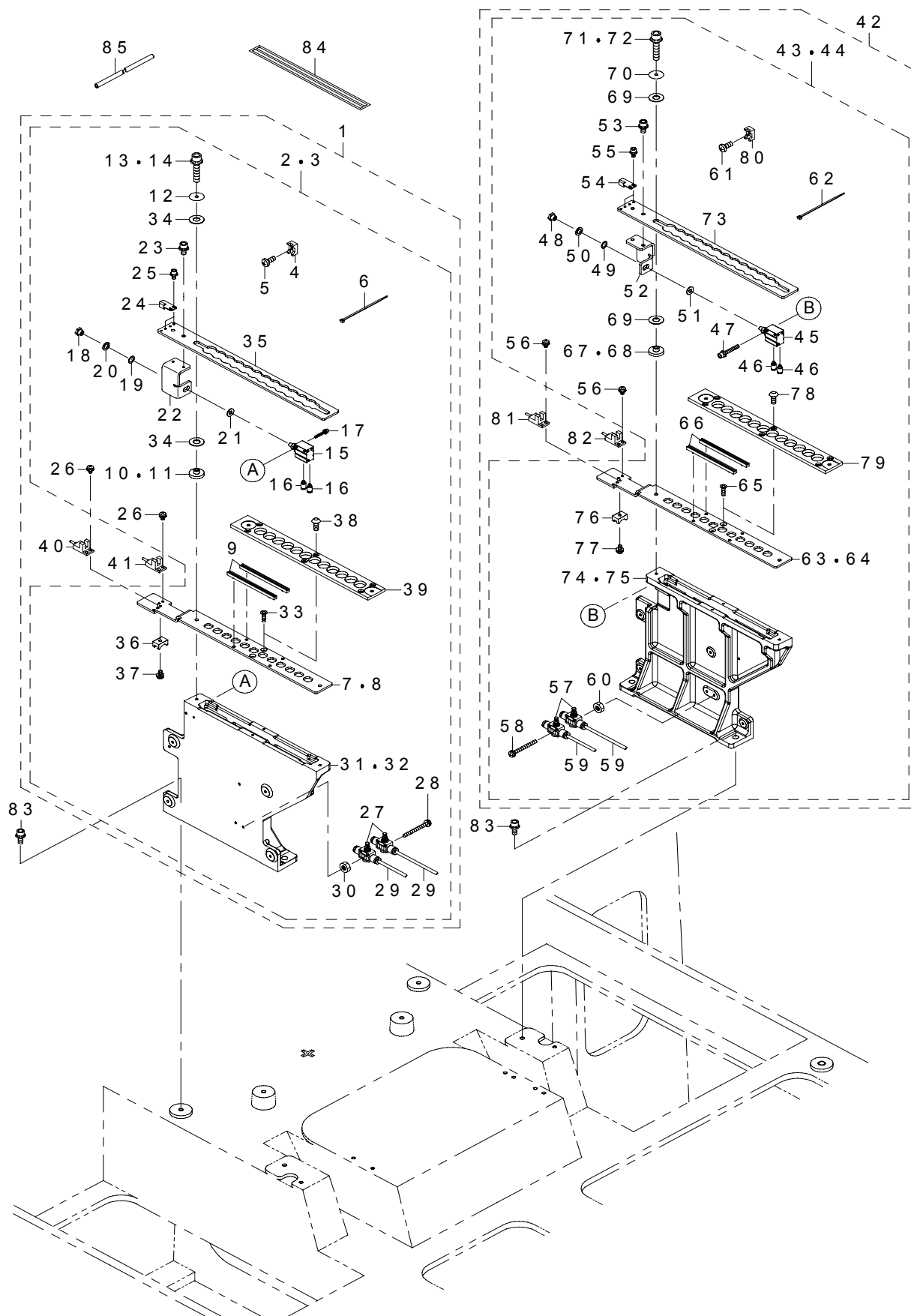

REF.NO	NOTE	PART NO	DESCRIPTION	品 名	Qty
1		400-76180	ATC UNIT(FL) ASM	ATC ユニット (FL) 組	1
2	#01	400-76184	ATC UNIT L ASM	ATC ユニット L 組	(1)
3	#02	401-13499	ATC_UNIT_L_ASM	ATC ユニット L 組	(1)
4		HX-0029400-00	FIXED BASE	固定ベース	(6)
5		SM-4040601-SC	SCREW M4X0.7 L=6	なべ小ねじ M 4 X 0. 7 L = 6	(6)
6		EA-9500B01-00	CABLE BAND	束線バンド	(6)
7	#01	400-76107	ATC BASE PLATE	ATC ベースプレート	(1)
8	#02	401-13497	ATC_BASE_PLATE	ATC ベースプレート	(1)
9	#01	400-01287	SLIDE BASE	スライドベース	(2)
10	#01	400-01285	GUIDE SPACER	ガイドスペーサ	(2)
11	#02	400-45975	GUIDE SPACER	ガイドスペーサー	(2)
12		WP-0451016-SP	WASHER 4.5X20X1	平座金 4. 5 X 20 X 1	(2)
13	#01	SL-6042592-TN	SCREW	座金付き六角穴ボルト	(2)
14	#02	SL-6041092-TN	SCREW	座金付き六角穴ボルト	(2)
15		400-76113	CYLINDER	シリンダ	(1)
16		400-76114	COUPLING	カップリング	(2)
17		SL-6032092-TN	BOLT	座金付き六角穴ボルト	(2)
18		E3528-729-000	ATC JOINT	ATC ジョイント	(1)
19		GLA-02335000	CLAMP WASHER	クランプワッシャー	(1)
20		400-01286	ATC SPACER RUBBER	ATC スペーサゴム	(1)
21		B2107-816-000	WASHER	座金	(1)
22		400-76109	SLIDE BRACKET	スライドブラケット	(1)
23		SL-6040892-TN	BOLT	座金付き六角穴ボルト	(2)
24		400-76110	ATC SENSOR DOG	ATC センサドグ	(2)
25		SL-6030692-TN	BOLT	座金付き六角穴ボルト	(4)
26		SM-4030501-SC	SCREW M3X0.5 L=5	なべ小ねじ M 3 X 0. 5 L = 5	(4)
27		PC-0124010-00	SPEED CONTROLLER	スピードコントローラ	(2)
28		SL-4033091-SC	SCREW M3 L=30	なべ小ねじセムス M 3 X 0. 5 L = 30	(1)
29		BT-0400251-EA	TUBE HOSE, BLUE	ウレタンホース 青	(0.2)
30		NM-6030001-SC	NUT M3	六角ナット M 3 X 0. 5 1 種	(1)
31	#01	400-78773	ATC BASE L	ATC ベース L	(1)
32	#02	401-13495	ATC_BASE_L	ATC ベース L	(1)
33	#01	SM-1030552-TN	SCREW M3 L=5	皿ねじ M 3 L = 5	(2)
34		E3404-700-000	THRUST WASHER	スラストワッシャー	(4)
35		400-76108	SLIDE PLATE	スライドプレート	(1)
36	#02	HX-0029400-00	FIXED BASE	固定ベース	(1)
37	#02	SL-4030691-SC	SCREW M3 L=6	座金付きなべ小ねじ M 3 L = 6	(1)
38	#02	SM-3041052-TN	SCREW M4 L=10	丸ねじ M 4 L = 10	(6)
39	#02	401-13498	SLIDE_BASE	スライドベース	(1)
40		400-77058	ATC OPEN SENS(FL) ASM	ATC OPEN センサ (FL) ケーブル組	(1)
41		400-77059	ATC CLOSE SENS(FL) ASM	ATC CLOSE センサ (FL) ケーブル組	(1)
42		400-76182	ATC UNIT(RL) ASM	ATC ユニット (RL) 組	1
43	#01	400-76185	ATC UNIT R ASM	ATC ユニット R 組	(1)
44	#02	401-13500	ATC_UNIT_R_ASM	ATC ユニット R 組	(1)
45		400-76113	CYLINDER	シリンダ	(1)
46		400-76114	COUPLING	カップリング	(2)
47		SL-6032092-TN	BOLT	座金付き六角穴ボルト	(2)
48		E3528-729-000	ATC JOINT	ATC ジョイント	(1)
49		GLA-02335000	CLAMP WASHER	クランプワッシャー	(1)
50		400-01286	ATC SPACER RUBBER	ATC スペーサゴム	(1)
51		B2107-816-000	WASHER	座金	(1)
52		400-78764	SLIDE BRACKET R	スライドブラケット R	(1)
53		SL-6040892-TN	BOLT	座金付き六角穴ボルト	(2)
54		400-76110	ATC SENSOR DOG	ATC センサドグ	(2)
55		SL-6030692-TN	BOLT	座金付き六角穴ボルト	(4)
56		SM-4030501-SC	SCREW M3X0.5 L=5	なべ小ねじ M 3 X 0. 5 L = 5	(4)
57		PC-0124010-00	SPEED CONTROLLER	スピードコントローラ	(2)
58		SL-4033091-SC	SCREW M3 L=30	なべ小ねじセムス M 3 X 0. 5 L = 30	(1)
59		BT-0400251-EA	TUBE HOSE, BLUE	ウレタンホース 青	(0.2)
60		NM-6030001-SC	NUT M3	六角ナット M 3 X 0. 5 1 種	(1)
61		SM-4040601-SC	SCREW M4X0.7 L=6	なべ小ねじ M 4 X 0. 7 L = 6	(6)
62		EA-9500B01-00	CABLE BAND	束線バンド	(6)
63	#01	400-76107	ATC BASE PLATE	ATC ベースプレート	(1)
64	#02	401-13497	ATC_BASE_PLATE	ATC ベースプレート	(1)
65	#01	SM-1030552-TN	SCREW M3 L=5	皿ねじ M 3 L = 5	(2)
66	#01	400-01287	SLIDE BASE	スライドベース	(2)
67	#01	400-01285	GUIDE SPACER	ガイドスペーサ	(2)
68	#02	400-45975	GUIDE SPACER	ガイドスペーサー	(2)
69		E3404-700-000	THRUST WASHER	スラストワッシャー	(4)
70		WP-0451016-SP	WASHER 4.5X20X1	平座金 4. 5 X 20 X 1	(2)
71	#01	SL-6042592-TN	SCREW	座金付き六角穴ボルト	(2)
72	#02	SL-6041092-TN	SCREW	座金付き六角穴ボルト	(2)
73		400-76108	SLIDE PLATE	スライドプレート	(1)
74	#01	400-78775	ATC BASE R	ATC ベース R	(1)
75	#02	401-13496	ATC_BASE_R	ATC ベース R	(1)
76	#02	HX-0029400-00	FIXED BASE	固定ベース	(1)
77	#02	SL-4030691-SC	SCREW M3 L=6	座金付きなべ小ねじ M 3 L = 6	(1)
78	#02	SM-3041052-TN	SCREW M4 L=10	丸ねじ M 4 L = 10	(6)
79	#02	401-13498	SLIDE_BASE	スライドベース	(1)
80		HX-0029400-00	FIXED BASE	固定ベース	(6)
81		400-77060	ATC OPEN SENS(RL) ASM	ATC OPEN センサ (RL) ケーブル組	(1)
82		400-77061	ATC CLOSE SENS(RL) ASM	ATC CLOSE センサ (RL) ケーブル組	(1)
83		SL-6062092-TN	SCREW M6 L=20	座金付き六角穴ボルト	4
84		400-76071	ATC LABEL	ATC ラベル	1
85		BT-0600400-EC	TUBE HOSE, BLUE	ウレタンホース 青	1.7
	NOTE(注記)		#01....UNTIL MACHINE REV.B #02....AFTER MACHINE REV.C	マシン REV. B まで マシン REV. C 以降	

22.HEAD COMPONENTS (1)

ヘッド関係 (1)

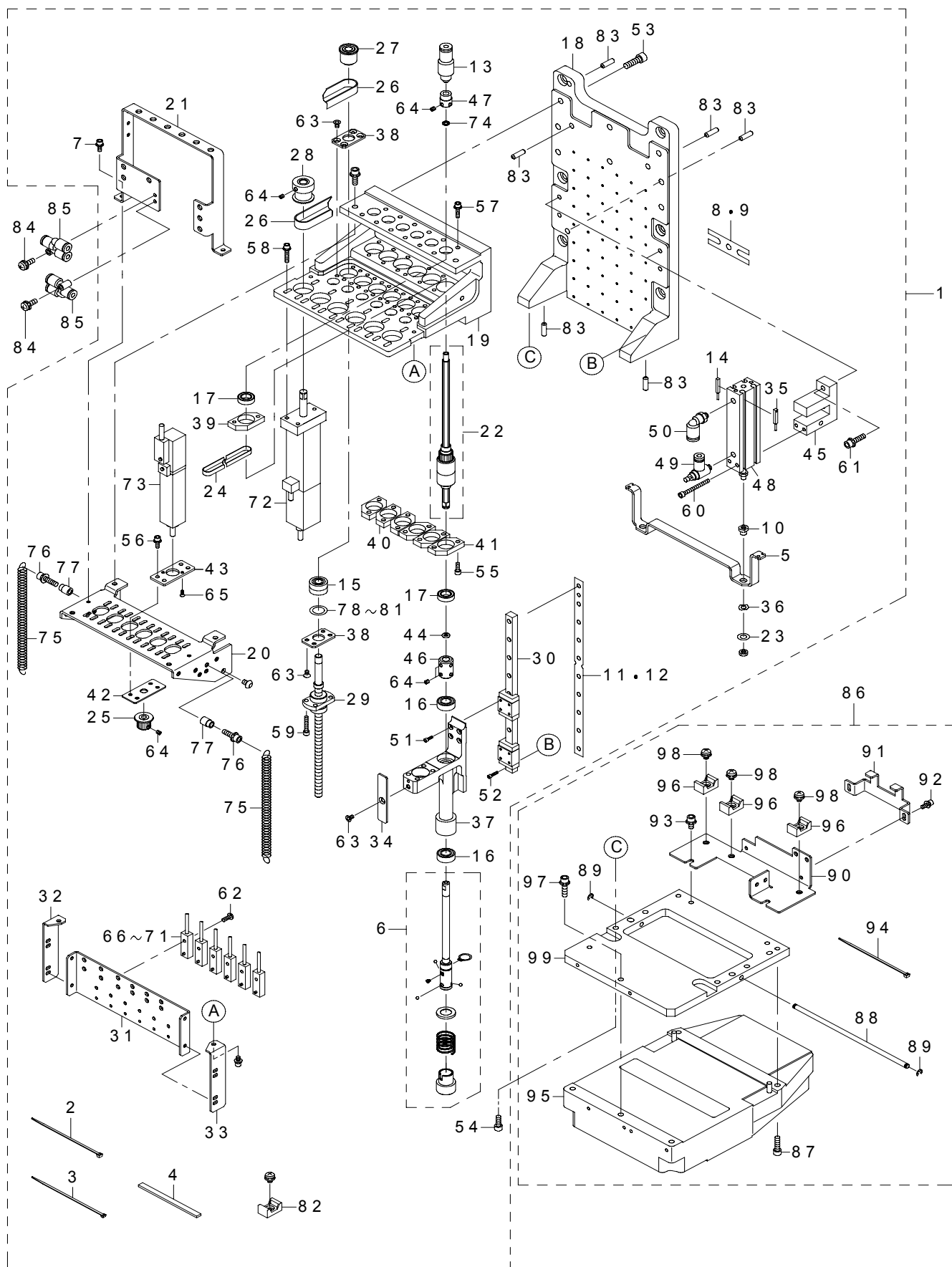

REF.NO	NOTE	PART NO	DESCRIPTION	品 名	Qty
1		400-76162	LNC HEAD L ASM	LNC ヘッド L 組	1
2		EA-9500B01-00	CABLE BAND	束線バンド	(5)
3		EA-9500B02-00	CABLE BAND 150	結束バンド150	(4)
4		E3005-729-000	LIMIT DAMPER L	リミットダンパー L	(2)
5		401-32117	RELEASE_BAR_2	リリースバー_2	(1)
6		400-53293	Z SLIDE ASM	Z スライド組	(1)
7		SL-6030892-TN	SCREW	座金付き六角穴ボルト	(2)
8		E3047-729-000	HAED CENTER SHIM D	ヘッドセンタシム D	(3)
9		E3021-721-000	HAED CENTER SHIM C	ヘッドセンタシム C	(3)
10		401-31691	CYLINDER_NUT_FX-2	シリンダーナット_2 FX-2	(2)
11		E3028-729-000	GUIDE SHIM D	ガイドシム D	(6)
12		E3029-729-000	GUIDE SHIM E	ガイドシム E	(6)
13		PJ-2105041-00	HALF UNION	ハーフユニオン	(6)
14		400-77006	NOZZLE DOWN SENSOR L(L) ASM	ノズルダウンセンサ L (L) 組	(1)
15		SB-1060018-00	BEARING	ころがり軸受	(6)
16		SB-1060004-00	CLUTCH BEARING	クラッチベアリング	(12)
17		SB-1080016-00	BEARING	ころがり軸受	(12)
18		400-46051	HEAD BRACKET	ヘッドブラケット	(1)
19		400-46052	SPLINE BRACKET	スプラインブラケット	(1)
20		400-81670	T MOTOR BR	T モーター BR	(1)
21		400-90401	CABLE_STAY	ケーブルステー	(1)
22		400-63959	SPLINE UNIT	スプラインユニット	(6)
23		WP-0531001-SC	WASHER M5	平座金みがき丸 M 5	(2)
24		400-46521	TIMING BELT T	タイミングベルト T	(6)
25		400-46516	T PULLEY	T フーリ	(6)
26		400-46522	TIMING BELT Z	タイミングベルト Z	(6)
27		400-01123	Z PULLEY	Z フーリ	(6)
28		400-01124	Z MOTOR PULLEY	Z モーターフーリ	(6)
29		400-44583	BALL SCREW	ボールスクリュウ	(6)
30		400-44585	LINEAR GUIDE	リニアガイド	(6)
31		400-46043	Z SENSOR BRACKET	Z センサブラケット	(1)
32		400-46615	Z SENSOR STAY L	Z センサステイ L	(1)
33		400-81645	Z SERNOR STAY R	Z センサステイ R	(1)
34		400-46054	Z SENSOR DOG	Z センサドグ	(6)
35		400-77007	NOZZLE DOWN SENSOR R(L) ASM	ノズルダウンセンサ R (L) 組	(1)
36		WZ-0541510-KP	WAVED WASHER 5.4X9.0X0.3	波形座金 5.4 X 9 X 0.3	(2)
37		400-46631	Z SLIDE BRACKET A	Z スライドブラケット A	(6)
38		400-46056	BEARING PLATE	ベアリングプレート	(12)
39		400-46048	BEARING BASE U	ベアリングベース U	(6)
40		400-46049	BEARING BASE LL	ベアリングベース LL	(3)
41		400-46050	BEARING BASE LR	ベアリングベース LR	(3)
42		400-72868	TM NUT PLATE 4	TM ナットプレート4	(6)
43		400-71805	TM FRANGE	TM フランジ	(6)
44		400-46060	O RING H	O リング H	(6)
45		400-46070	CYLINDER MOUNT	シリンダーマウント	(2)
46		400-46515	COUPLING	カップリング	(6)
47		400-46525	ROTARY JOINT	ロータリージョイント	(6)
48		400-46524	AIR CYLINDER	エアシリンダ	(2)
49		PC-0105080-00	SPEED CONTROLLER	スピードコントローラ	(2)
50		PJ-3040405-04	ELBOW UNION	エルボユニオン	(2)
51		SM-6020602-TN	SCREW M2 L=6	六角穴ボルト M 2 L = 6	(48)
52		SM-6020802-TN	SCREW M2 L=8	六角穴ボルト M 2 L = 8	(54)
53		SM-6051602-TN	BOLT	六角穴ボルト	(8)
54		SM-6041002-TN	BOLT	六角穴ボルト	(4)
55		SM-6030802-TN	BOLT	六角穴ボルト	(12)
56		SM-6030842-TN	SCREW M3L=8	座金付き六角穴ボルト	(24)
57		SL-6031292-TN	BOLT	座金付き六角穴ボルト	(12)
58		SL-6031692-TN	SCREW	座金付き六角穴ボルト	(18)
59		SM-6031602-TN	SCREW M3 L=16	六角穴ボルト	(24)
60		SM-6033002-TN	SCREW M3 L=30	六角穴ボルト M 3 L = 30	(4)
61		SL-6041692-TN	SCREW	座金付き六角穴ボルト M 4 L = 16	(4)
62		SM-4030801-SC	SCREW M3 X 8	なべ小ねじ M 3 X 0. 5 L = 8	(6)
63		SM-1030552-TN	SCREW M3 L=5	皿ねじ M 3 L = 5	(54)
64		SM-8030312-TP	SCREW M3 L=3	止めねじ M 3 L = 3	(60)
65		SM-1020501-SC	SCREW	皿ねじ M 2 L = 5	(12)
66		400-76990	Z1(L) NEAR SENSOR ASM	Z 1 (L) ニアセンサ組	(1)
67		400-76991	Z2(L) NEAR SENSOR ASM	Z 2 (L) ニアセンサ組	(1)
68		400-76992	Z3(L) NEAR SENSOR ASM	Z 3 (L) ニアセンサ組	(1)
69		400-76993	Z4(L) NEAR SENSOR ASM	Z 4 (L) ニアセンサ組	(1)
70		400-76994	Z5(L) NEAR SENSOR ASM	Z 5 (L) ニアセンサ組	(1)
71		400-76995	Z6(L) NEAR SENSOR ASM	Z 6 (L) ニアセンサ組	(1)
72		400-44534	SERVO MOTOR 30W	サーボモータ30 W	(6)
73		400-44533	SERVO MOTOR 10W	サーボモータ10 W	(6)
74		400-46058	O RING F1	O リング F 1	(6)
75		400-58386	HEAD UP SP	ヘッドアップ SP	(2)
76		SL-6041692-TN	SCREW	座金付き六角穴ボルト M 4 L = 16	(2)
77		400-56921	SPRING STUD	スプリングスタッド	(2)
78		E3071-729-000	BEARING SHIM A	ベアリングシム A	(6)
79		E3072-729-000	BEARING SHIM B	ベアリングシム B	(6)
80		E3073-729-000	BEARING SHIM C	ベアリングシム C	(6)
81		E3074-729-000	BEARING SHIM D	ベアリングシム D	(6)
82		HX-0029400-00	FIXED BASE	固定ベース	(9)
83		PH-0400122-C0	PIN	平行ピン	(6)
84		SL-4041291-SC	SCREW M4 L=12	なべ小ねじセムス M 4 L = 12	2
85		PJ-3080400-06	UNION	ユニオンワイ	2
86		400-49066	LNC BRACKET ASM	LNC ブラケット組	1
87		SM-6041402-TN	SCREW M4X0.7 L=14	六角穴ボルト M 4 X 0. 7 L = 14	(2)
88		400-46527	STOPPER BAR	ストッパバー	(1)
89		RE-0300000-K0	E-RING 3	E 形止め輪 3	(2)
90		400-46547	X SCALE SENSOR BR	X スケールセンサ BR	(1)
91		400-46548	CABLE BAND	ケーブルバンド	(1)
92		SL-6030692-TN	BOLT	座金付き六角穴ボルト	(2)
93		SL-6040892-TN	BOLT	座金付き六角穴ボルト	(2)
94		EA-9500B01-00	CABLE BAND	束線バンド	(3)
95		400-45547	LNC 60	LNC 60	(1)
96		HX-0029400-00	FIXED BASE	固定ベース	(3)
97		SL-6041692-TN	SCREW	座金付き六角穴ボルト M 4 L = 16	(1)
98		SM-4040601-SC	SCREW M4X0.7 L=6	なべ小ねじ M 4 X 0. 7 L = 6	(3)
99		400-46069	LNC BRACKET	LNC ブラケット	(1)

ヘッド関係 (2)



REF.NO	NOTE	PART NO	DESCRIPTION	品 名	Qty
1		400-76170	LNC HEAD R ASM	LNC ヘッド R 組	1
2		EA-9500B01-00	CABLE BAND	束線バンド	(5)
3		EA-9500B02-00	CABLE BAND 150	結束バンド 150	(4)
4		E3005-729-000	LIMIT DAMPER L	リミットダンパー L	(2)
5		401-32117	RELEASE_BAR_2	リリースバー_2	(1)
6		400-53293	Z SLIDE ASM	Z スライド組	(1)
7		SL-6030892-TN	SCREW	座金付き六角穴ボルト	(2)
8		E3047-729-000	HAED CENTER SHIM D	ヘッドセンタシム D	(3)
9		E3021-721-000	HAED CENTER SHIM C	ヘッドセンタシム C	(3)
10		401-31691	CYLINDER_NUT_FX-2	シリンダーナット_ FX-2	(2)
11		E3028-729-000	GUIDE SHIM D	ガイドシム D	(6)
12		E3029-729-000	GUIDE SHIM E	ガイドシム E	(6)
13		PJ-2105041-00	HALF UNION	ハーフユニオン	(6)
14		400-77009	NOZZLE DOWN SENSOR L(R) ASM	ノズルダウンセンサ L (R) 組	(1)
15		SB-1060018-00	BEARING	ころがり軸受	(6)
16		SB-1060004-00	CLUTCH BEARING	クラッチベアリング	(12)
17		SB-1080016-00	BEARING	ころがり軸受	(12)
18		400-46051	HEAD BRACKET	ヘッドブラケット	(1)
19		400-46052	SPLINE BRACKET	スプラインブラケット	(1)
20		400-81670	T MOTOR BR	T モーター BR	(1)
21		400-90401	CABLE_STAY	ケーブルステー	(1)
22		400-63959	SPLINE UNIT	スプラインユニット	(6)
23		WP-0531001-SC	WASHER M5	平座金みがき丸 M 5	(2)
24		400-46521	TIMING BELT T	タイミングベルト T	(6)
25		400-46516	T PULLEY	T フーリ	(6)
26		400-46522	TIMING BELT Z	タイミングベルト Z	(6)
27		400-01123	Z PULLEY	Z フーリ	(6)
28		400-01124	Z MOTOR PULLEY	Z モーターフーリ	(6)
29		400-44583	BALL SCREW	ボールスクリュウ	(6)
30		400-44585	LINEAR GUIDE	リニアガイド	(6)
31		400-46043	Z SENSOR BRACKET	Z センサブラケット	(1)
32		400-46615	Z SENSOR STAY L	Z センサステイ L	(1)
33		400-81645	Z SERNOR STAY R	Z センサステイ R	(1)
34		400-46054	Z SENSOR DOG	Z センサドグ	(6)
35		400-77010	NOZZLE DOWN SENSOR R(R) ASM	ノズルダウンセンサ R (R) 組	(1)
36		WZ-0541510-KP	WAVED WASHER 5.4X9.0X0.3	波形座金 5.4 X 9 X 0.3	(2)
37		400-46631	Z SLIDE BRACKET A	Z スライドブラケット A	(6)
38		400-46056	BEARING PLATE	ベアリングプレート	(12)
39		400-46048	BEARING BASE U	ベアリングベース U	(6)
40		400-46049	BEARING BASE LL	ベアリングベース LL	(3)
41		400-46050	BEARING BASE LR	ベアリングベース LR	(3)
42		400-72868	TM NUT PLATE 4	TM ナットプレート 4	(6)
43		400-71805	TM FRANGE	TM フランジ	(6)
44		400-46060	O RING H	O リング H	(6)
45		400-46070	CYLINDER MOUNT	シリンダーマウント	(2)
46		400-46515	COUPLING	カップリング	(6)
47		400-46525	ROTARY JOINT	ロータリージョイント	(6)
48		400-46524	AIR CYLINDER	エアシリンダ	(2)
49		PC-0105080-00	SPEED CONTROLLER	スピードコントローラ	(2)
50		PJ-3040405-04	ELBOW UNION	エルボユニオン	(2)
51		SM-6020602-TN	SCREW M2 L=6	六角穴ボルト M 2 L = 6	(48)
52		SM-6020802-TN	SCREW M2 L=8	六角穴ボルト M 2 L = 8	(54)
53		SM-6051602-TN	BOLT	六角穴ボルト	(8)
54		SM-6041002-TN	BOLT	六角穴ボルト	(4)
55		SM-6030802-TN	BOLT	六角穴ボルト	(12)
56		SM-6030842-TN	SCREW M3L=8	座金付き六角穴ボルト	(24)
57		SL-6031292-TN	BOLT	座金付き六角穴ボルト	(12)
58		SL-6031692-TN	SCREW	座金付き六角穴ボルト	(18)
59		SM-6031602-TN	SCREW M3 L=16	六角穴ボルト	(24)
60		SM-6033002-TN	SCREW M3 L=30	六角穴ボルト M 3 L = 30	(4)
61		SL-6041692-TN	SCREW	座金付き六角穴ボルト M 4 L = 16	(4)
62		SM-4030801-SC	SCREW M3 X 8	なべ小ねじ M 3 X 0. 5 L = 8	(6)
63		SM-1030552-TN	SCREW M3 L=5	皿ねじ M 3 L = 5	(54)
64		SM-8030312-TP	SCREW M3 L=3	止めねじ M 3 L = 3	(60)
65		SM-1020501-SC	SCREW	皿ねじ M 2 L = 5	(12)
66		400-76996	Z1(R) NEAR SENSOR ASM	Z 1 (R) ニアセンサ組	(1)
67		400-76997	Z2(R) NEAR SENSOR ASM	Z 2 (R) ニアセンサ組	(1)
68		400-76998	Z3(R) NEAR SENSOR ASM	Z 3 (R) ニアセンサ組	(1)
69		400-76999	Z4(R) NEAR SENSOR ASM	Z 4 (R) ニアセンサ組	(1)
70		400-77000	Z5(R) NEAR SENSOR ASM	Z 5 (R) ニアセンサ組	(1)
71		400-77001	Z6(R) NEAR SENSOR ASM	Z 6 (R) ニアセンサ組	(1)
72		400-44534	SERVO MOTOR 30W	サーボモータ 30 W	(6)
73		400-44533	SERVO MOTOR 10W	サーボモータ 10 W	(6)
74		400-46058	O RING F1	O リング F 1	(6)
75		400-58386	HEAD UP SP	ヘッドアップ SP	(2)
76		SL-6041692-TN	SCREW	座金付き六角穴ボルト M 4 L = 16	(2)
77		400-56921	SPRING STUD	スプリングスタッド	(2)
78		E3071-729-000	BEARING SHIM A	ベアリングシム A	(6)
79		E3072-729-000	BEARING SHIM B	ベアリングシム B	(6)
80		E3073-729-000	BEARING SHIM C	ベアリングシム C	(6)
81		E3074-729-000	BEARING SHIM D	ベアリングシム D	(6)
82		HX-0029400-00	FIXED BASE	固定ベース	(9)
83		PH-0400122-C0	PIN	平行ピン	(6)
84		SL-4041291-SC	SCREW M4 L=12	なべ小ねじセムス M 4 L = 12	2
85		PJ-3080400-06	UNION	ユニオンワイ	2
86		400-49066	LNC BRACKET ASM	LNC ブラケット組	1
87		SM-6041402-TN	SCREW M4X0.7 L=14	六角穴ボルト M 4 X 0. 7 L = 14	(2)
88		400-46527	STOPPER BAR	ストッパバー	(1)
89		RE-0300000-K0	E-RING 3	E 形止め輪 3	(2)
90		400-46547	X SCALE SENSOR BR	X スケールセンサ BR	(1)
91		400-46548	CABLE BAND	ケーブルバンド	(1)
92		SL-6030692-TN	BOLT	座金付き六角穴ボルト	(2)
93		SL-6040892-TN	BOLT	座金付き六角穴ボルト	(2)
94		EA-9500B01-00	CABLE BAND	束線バンド	(3)
95		400-45547	LNC 60	LNC 60	(1)
96		HX-0029400-00	FIXED BASE	固定ベース	(3)
97		SL-6041692-TN	SCREW	座金付き六角穴ボルト M 4 L = 16	(1)
98		SM-4040601-SC	SCREW M4X0.7 L=6	なべ小ねじ M 4 X 0. 7 L = 6	(3)
99		400-46069	LNC BRACKET	LNC ブラケット	(1)

24. HEAD RELATED COMPONENTS (1)

ヘッド周り関係 (1)

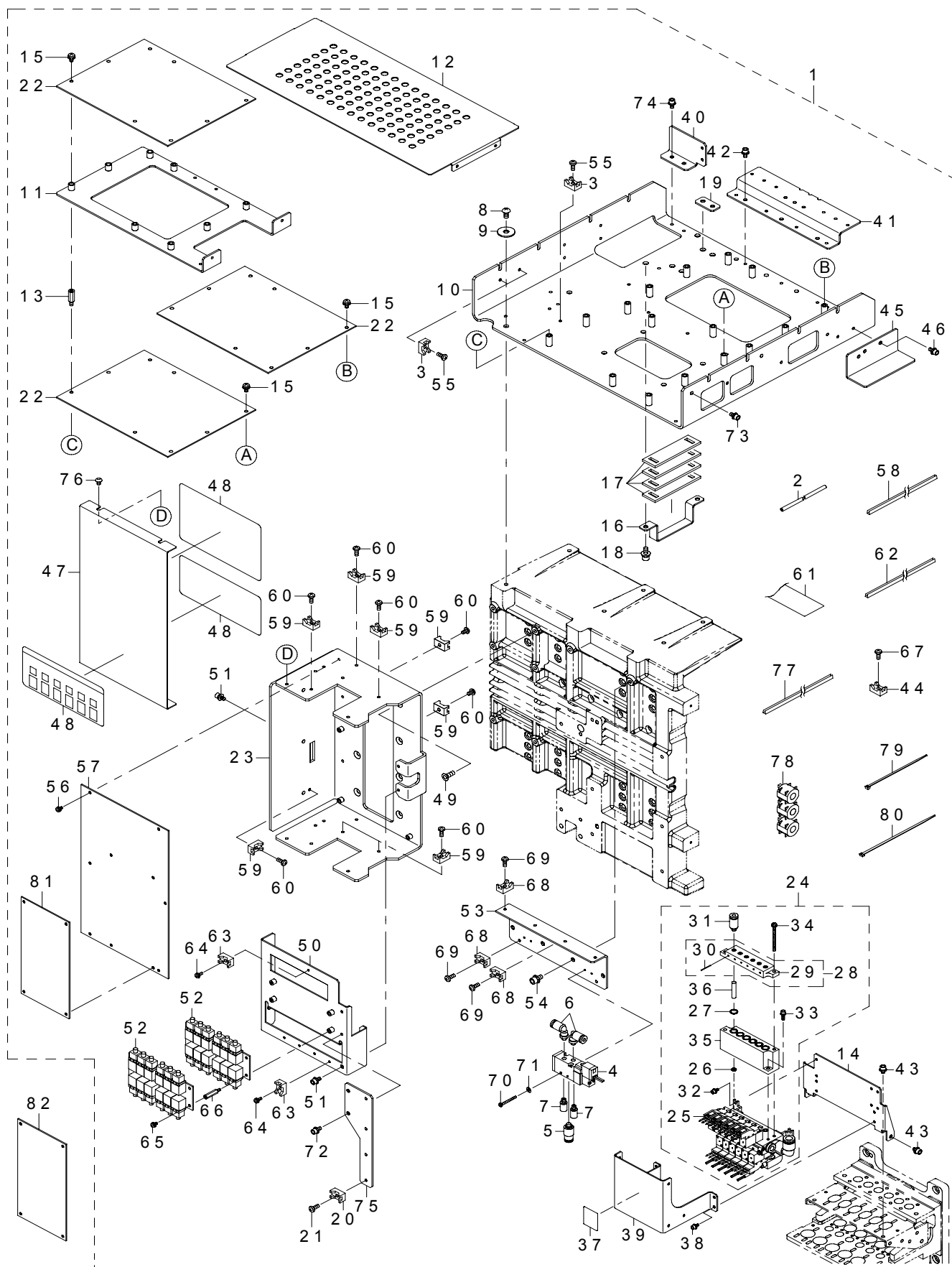

REF.NO	NOTE	PART NO	DESCRIPTION	品 名	Qty
1		400-76165	HEAD RELATED L ASM	ヘッド周り L 組	1
2		BT-0400251-EA	TUBE HOSE, BLUE	ウレタンホース 青	(0.19)
3		HX-0051900-00	FIXING BASE	固定ベース	(3)
4		400-77008	NOZZLE UP SV(L) ASM	ノズルアップ SV (L) 組	(1)
5		400-46535	CHECK VALVE	チェックバルブ	(1)
6		PJ-3040405-04	ELBOW UNION	エルボユニオン	(2)
7		PX-0505010-00	SILENCER	消音器	(2)
8		SM-3051052-TN	SCREW M5 L=10	丸ねじ M 5 L = 1 0	(6)
9		WP-0651646-SC	WASHER	平座金	(6)
10		400-76041	HEAD TOP PLATE L	ヘッドトッププレート L	(1)
11		400-76045	HEAD PCB BR	ヘッド基板 BR	(1)
12		400-76043	HEAD TOP COVER	ヘッドトップカバー	(1)
13		HX-0033900-0F	SPACER	スペーサ	(3)
14		400-60224	HEAD VALVE BRACKET	ヘッドバルブブラケット	(1)
15		SL-4040881-SC	SCREW M4 L=8	座金付きなべ小ねじ M 4 L = 8	(21)
16		400-76055	FC SUPPORT	FC サポート	(1)
17		L153E-321-000	FC RUBBER	FC ルーバー	(4)
18		SL-6051292-TN	BOLT	座金付き六角穴ボルト	(2)
19		L153E-721-000	NUT PLATE	ナットプレート	(2)
20		HX-0029400-00	FIXED BASE	固定ベース	(4)
21		SL-4040601-SC	SCREW	なべ小ねじセムス	(4)
22		400-44535	4AXIS SERVO AMP	4軸一体型サーボアンプ	(3)
23		400-76047	HEAD MAIN BR	ヘッドメイン BR	(1)
24		400-76168	VACUUM UNIT L ASM	バキュームユニット L 組	(1)
25		400-77095	VACUUM VALVE L ASM	バキュームバルブ L 組	(1)
26		400-46058	O RING F1	O リング F 1	(6)
27		400-46059	O RING F2	O リング F 2	(6)
28		400-64231	FILTER BOX U70 ASM	フィルタボックス U 7 0 組	(1)
29		400-62186	FILTER BOX U 70	フィルタボックス U 7 0	(1)
30		400-60551	FILTER SET PIN	フィルタセットピン	(6)
31		PJ-3010405-05	HALF UNION	ハーフユニオン	(6)
32		SL-6030692-TN	BOLT	座金付き六角穴ボルト	(4)
33		SL-6031042-TN	SCREW	座金付き六角穴ボルト	(2)
34		SL-4034091-SC	SCREW M3X40	座金付きねじ	(2)
35		400-62187	FILTER BOX L 70	フィルタボックス L 7 0	(1)
36		400-46646	FILTER	フィルタ	(6)
37		E3858-715-000	SEAL	手触れ禁止シール	(1)
38		SL-6030642-TN	SCREW M3 L=6	座金付き六角穴ボルト	(4)
39		400-94360	HEAD COVER	ヘッドカバー	(1)
40		400-76054	CABLE FIX BR	ケーブルフィックス BR	(1)
41		400-76044	CONNECTOR BR	コネクタ BR	(1)
42		SL-6040892-TN	BOLT	座金付き六角穴ボルト	(3)
43		SL-6040642-TN	BOLT	座金付き六角穴ボルト	(4)
44		HX-0029400-00	FIXED BASE	固定ベース	(30)
45		400-39823	CB UPPER GUIDE PLATE	CB アッパーガイドプレート	(1)
46		SL-6040892-TN	BOLT	座金付き六角穴ボルト	(2)
47		400-76046	HEAD MAIN COVER	ヘッドメインカバー	(1)
48		400-76073	LOCATION LABEL A	ロケーションラベル A	(1)
49		SM-1051452-TN	PLATE SCREW	皿ねじ M 5 L = 1 4	(6)
50		400-76048	MOTOR RELAY PCB BR L	モータリレー PCB BR L	(1)
51		SL-6040892-TN	BOLT	座金付き六角穴ボルト	(4)
52		400-47535	MOTOR RELAY PCB ASM	モータリレー基板組	(2)
53		400-76050	CABLE SUPPORT	ケーブルサポート	(1)
54		SL-6051092-TN	BOLT	座金付き六角穴ボルト	(2)
55		SM-4040601-SC	SCREW M4X0.7 L=6	なべ小ねじ M 4 X 0. 7 L = 6	(3)
56		SL-4030681-SC	SCREW M3 L=6	座金付きなべ小ねじ M 3 L = 6	(6)
57		400-90481	HEAD MAIN PCB ASM	ヘッドメイン基板組	(1)
58		HX-0067100-0B	GROMMET	グロメット	(0.42)
59		HX-0029400-00	FIXED BASE	固定ベース	(8)
60		SM-4040601-SC	SCREW M4X0.7 L=6	なべ小ねじ M 4 X 0. 7 L = 6	(8)
61		400-01306	CABLE PROTECTOR SHEET	ケーブルプロテクタシート	(0.21)
62		HX-0067100-0A	GROMMET	グロメット	(0.28)
63		HX-0029400-00	FIXED BASE	固定ベース	(5)
64		SL-4030891-SC	SCREW M3X8	なべ小ねじセムス M 3 L = 8	(5)
65		SL-4030681-SC	SCREW M3 L=6	座金付きなべ小ねじ M 3 L = 6	(4)
66		HX-0035400-0Q	SPACER	スペーサ	(4)
67		SM-4040601-SC	SCREW M4X0.7 L=6	なべ小ねじ M 4 X 0. 7 L = 6	(30)
68		HX-0029400-00	FIXED BASE	固定ベース	(6)
69		SM-4040601-SC	SCREW M4X0.7 L=6	なべ小ねじ M 4 X 0. 7 L = 6	(6)
70		SM-4852501-SC	SCREW	なべねじ	(2)
71		WP-0320501-SC	WASHER M3	平座金 3. 2 X 7 X 0. 5	(2)
72		SL-6040892-TN	BOLT	座金付き六角穴ボルト	(2)
73		SL-6040892-TN	BOLT	座金付き六角穴ボルト	(2)
74		SL-6040892-TN	BOLT	座金付き六角穴ボルト	(2)
75		400-76053	CABLE SUPPORT PLATE	ケーブルサポートプレート	(1)
76		SM-3040652-TN	SCREW M4 L=6	丸ねじ M 4 L = 6	(2)
77		HX-0067100-00	GROMMET	グロメット	(0.4)
78		HN-0021000-00	CORES	フェライトクランプ	(3)
79		EA-9500B01-00	CABLE BAND	束線バンド	(18)
80		EA-9500B02-00	CABLE BAND 150	結束バンド 1 5 0	(12)

25. HEAD RELATED COMPONENTS (2)

ヘッド周り関係 (2)

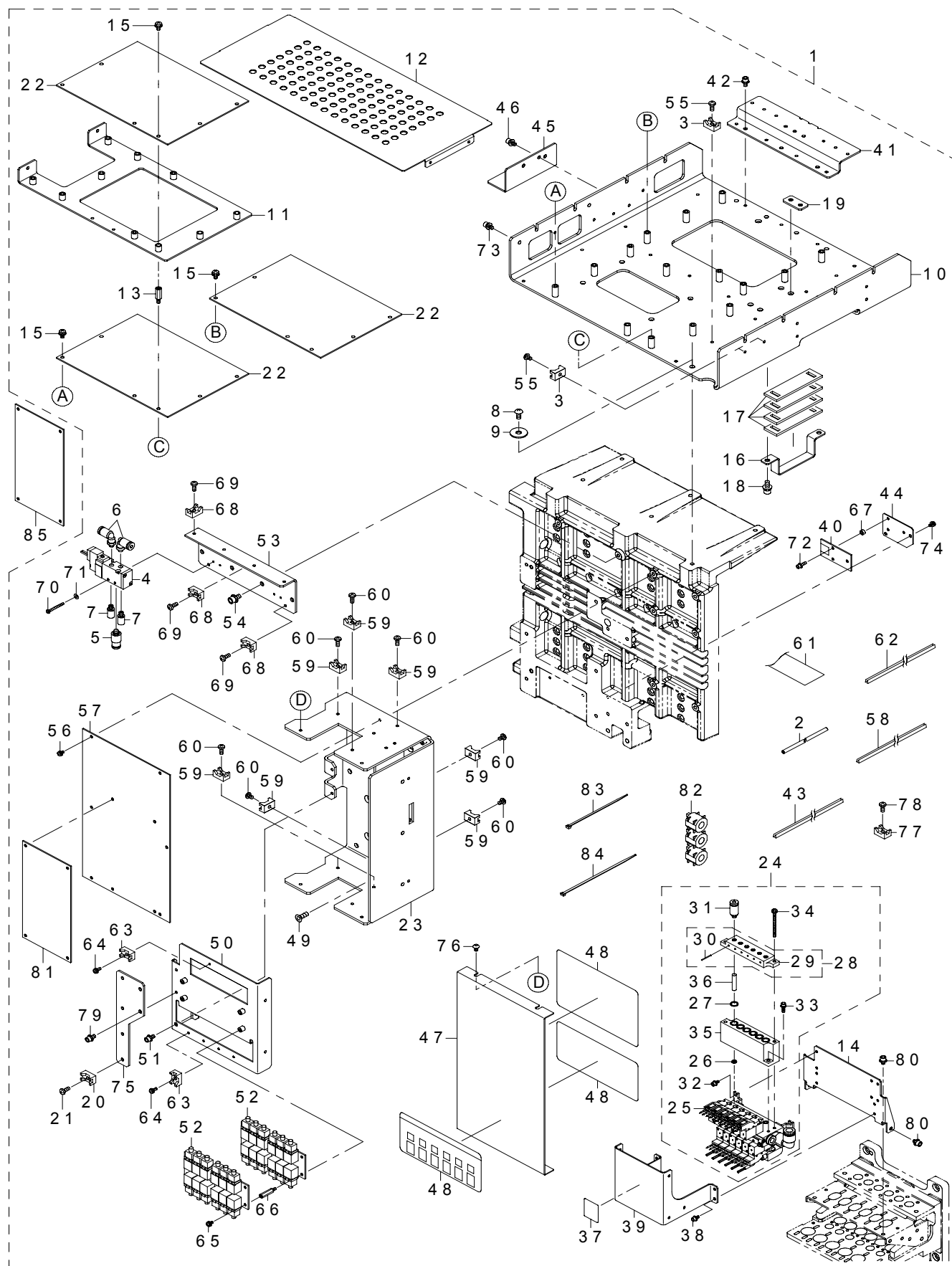

REF.NO	NOTE	PART NO	DESCRIPTION	品 名	Qty
1		400-76173	HEAD RELATED R ASM	ヘッド周り R 組	1
2		BT-0400251-EA	TUBE HOSE, BLUE	ウレタンホース 青	(0.19)
3		HX-0051900-00	FIXING BASE	固定ベース	(3)
4		400-77008	NOZZLE UP SV(L) ASM	ノズルアップ SV (L) 組	(1)
5		400-46535	CHECK VALVE	チェックバルブ	(1)
6		PJ-3040405-04	ELBOW UNION	エルボユニオン	(2)
7		PX-0505010-00	SILENCER	消音器	(2)
8		SM-3051052-TN	SCREW M5 L=10	丸ねじ M 5 L = 1 0	(6)
9		WP-0651646-SC	WASHER	平座金	(6)
10		400-76042	HEAD TOP PLATE R	ヘッドトッププレート R	(1)
11		400-76045	HEAD PCB BR	ヘッド PCB BR	(1)
12		400-76043	HEAD TOP COVER	ヘッドトップカバー	(1)
13		HX-0033900-0F	SPACER	スペーサ	(3)
14		400-60224	HEAD VALVE BRACKET	ヘッドバルブブラケット	(1)
15		SL-4040881-SC	SCREW M4 L=8	座金付きなべ小ねじ M 4 L = 8	(21)
16		400-76055	FC SUPPORT	FC サポート	(1)
17		L153E-321-000	FC RUBBER	FC ルーバー	(4)
18		SL-6051292-TN	BOLT	座金付き六角穴ボルト	(2)
19		L153E-721-000	NUT PLATE	ナットプレート	(2)
20		HX-0029400-00	FIXED BASE	固定ベース	(4)
21		SL-4040601-SC	SCREW	なべ小ねじセムス	(4)
22		400-44535	4AXIS SERVO AMP	4軸一体型サーボアンプ	(3)
23		400-76047	HEAD MAIN BR	ヘッドメイン BR	(1)
24		400-76176	VACUUM UNIT R ASM	バキュームユニット R 組	(1)
25		400-77094	VACUUM VALVE R ASM	バキュームバルブ R 組	(1)
26		400-46058	O RING F1	O リング F 1	(6)
27		400-46059	O RING F2	O リング F 2	(6)
28		400-64231	FILTER BOX U70 ASM	フィルタボックス U 70 組	(1)
29		400-62186	FILTER BOX U 70	フィルタボックス U 70	(1)
30		400-60551	FILTER SET PIN	フィルタセットピン	(6)
31		PJ-3010405-05	HALF UNION	ハーフユニオン	(6)
32		SL-6030692-TN	BOLT	座金付き六角穴ボルト	(4)
33		SL-6031042-TN	SCREW	座金付き六角穴ボルト	(2)
34		SL-4034091-SC	SCREW M3X40	座金付きねじ	(2)
35		400-62187	FILTER BOX L 70	フィルタボックス L 70	(1)
36		400-46646	FILTER	フィルタ	(6)
37		E3858-715-000	SEAL	手触れ禁止シール	(1)
38		SL-6030642-TN	SCREW M3 L=6	座金付き六角穴ボルト	(4)
39		400-94360	HEAD COVER	ヘッドカバー	(1)
40		400-29824	TEMPERATURE SENSOR PCB ASM	温度センサ基板組	(1)
41		400-76044	CONNECTOR BR	コネクタ BR	(1)
42		SL-6040892-TN	BOLT	座金付き六角穴ボルト	(3)
43		HX-0067100-00	GROMMET	グロメット	(0.4)
44		400-78768	SENSOR BR	センサ BR	(1)
45		400-39823	CB UPPER GUIDE PLATE	CB アッパーガイドプレート	(1)
46		SL-6040892-TN	BOLT	座金付き六角穴ボルト	(2)
47		400-76046	HEAD MAIN COVER	ヘッドメインカバー	(1)
48		400-76073	LOCATION LABEL A	ロケーションラベル A	(1)
49		SM-1051452-TN	PLATE SCREW	皿ねじ M 5 L = 1 4	(6)
50		400-76048	MOTOR RELAY PCB BR L	モータリレー PCB BR L	(1)
51		SL-6040892-TN	BOLT	座金付き六角穴ボルト	(4)
52		400-47535	MOTOR RELAY PCB ASM	モータリレー基板組	(2)
53		400-76050	CABLE SUPPORT	ケーブルサポート	(1)
54		SL-6051092-TN	BOLT	座金付き六角穴ボルト	(2)
55		SM-4040601-SC	SCREW M4X0.7 L=6	なべ小ねじ M 4 X 0. 7 L = 6	(3)
56		SL-4030681-SC	SCREW M3 L=6	座金付きなべ小ねじ M 3 L = 6	(6)
57		400-90481	HEAD MAIN PCB ASM	ヘッドメイン基板組	(1)
58		HX-0067100-0B	GROMMET	グロメット	(0.42)
59		HX-0029400-00	FIXED BASE	固定ベース	(8)
60		SM-4040601-SC	SCREW M4X0.7 L=6	なべ小ねじ M 4 X 0. 7 L = 6	(8)
61		400-01306	CABLE PROTECTOR SHEET	ケーブルプロテクタシート	(0.21)
62		HX-0067100-0A	GROMMET	グロメット	(0.28)
63		HX-0029400-00	FIXED BASE	固定ベース	(5)
64		SL-4030891-SC	SCREW M3X8	なべ小ねじセムス M 3 L = 8	(5)
65		SL-4030681-SC	SCREW M3 L=6	座金付きなべ小ねじ M 3 L = 6	(4)
66		HX-0035400-0Q	SPACER	スペーサ	(4)
67		HX-0033500-0G	SPACER	スペーサ	(3)
68		HX-0029400-00	FIXED BASE	固定ベース	(6)
69		SM-4040601-SC	SCREW M4X0.7 L=6	なべ小ねじ M 4 X 0. 7 L = 6	(6)
70		SM-4852501-SC	SCREW	なべねじ	(2)
71		WP-0320501-SC	WASHER M3	平座金 3. 2 X 7 X 0. 5	(2)
72		SL-4031091-SC	SCREW M3 X 10	なべ小ねじセムス	(3)
73		SL-6040892-TN	BOLT	座金付き六角穴ボルト	(2)
74		SL-4030691-SC	SCREW M3X6	なべ小ねじセムス M 3 X 0. 5 L = 6	(2)
75		400-76053	CABLE SUPPORT PLATE	ケーブルサポートプレート	(1)
76		SM-3040652-TN	SCREW M4 L=6	丸ねじ M 4 L = 6	(2)
77		HX-0029400-00	FIXED BASE	固定ベース	(30)
78		SM-4040601-SC	SCREW M4X0.7 L=6	なべ小ねじ M 4 X 0. 7 L = 6	(30)
79		SL-6040892-TN	BOLT	座金付き六角穴ボルト	(2)
80		SL-6040642-TN	BOLT	座金付き六角穴ボルト	(4)
81		400-44565	HEAD RELAY PCB ASM	ヘッドリレー基板組	(1)
82		HN-0021000-00	CORES	フェライトクランプ	(3)
83		EA-9500B01-00	CABLE BAND	束線バンド	(18)
84		EA-9500B02-00	CABLE BAND 150	結束バンド 1 5 0	(12)
85	#01	400-66947	HEAD RELAY PCB ASM	ヘッドリレー基板組	1
		NOTE(注記)	#01.....FOR OFFSET PLACEMENT AFTER SOLDER SCREEN-PRINTING	はんだ印刷認識搭載位置補正用	

26.OCC COMPONENTS

OCC 関係

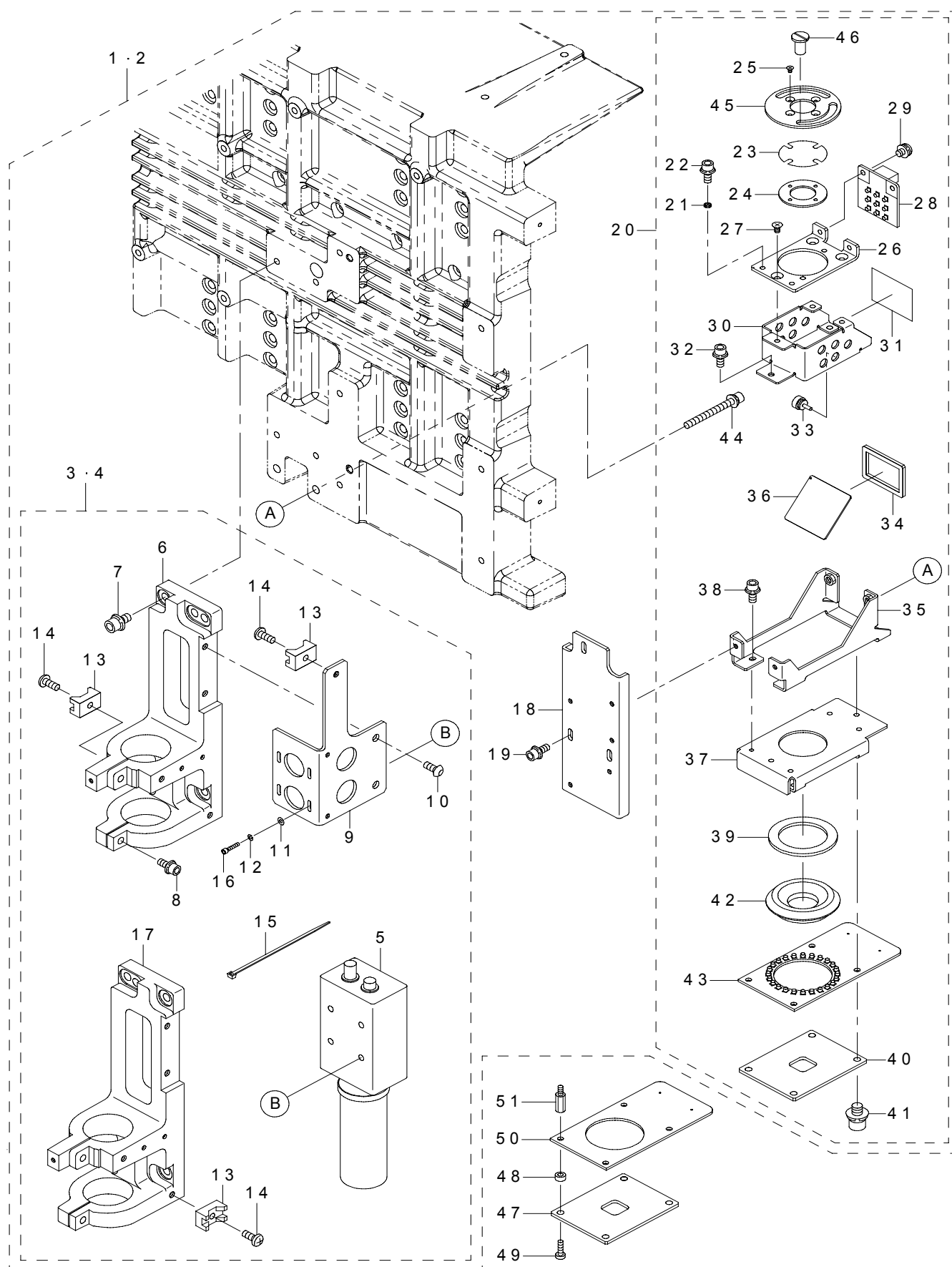

REF.NO	NOTE	PART NO	DESCRIPTION	品 名	Qty
1		400-76163	OCC ASM L	OCC 組 L	1
2		400-76171	OCC ASM R	OCC 組 R	1
3		400-76164	OCC CAMERA L ASM	OCC カメラ L 組	(1)
4		400-76172	OCC CAMERA R ASM	OCC カメラ R 組	(1)
5		400-39609	CAMERA-LENS ASM	カメラレンズ組	(1)
6		400-21162	CAMERA BRACKET L	カメラブラケット L	(1)
7		SL-6052092-TN	SCREW	座金付き六角穴ボルト	(4)
8		SL-6041292-TN	SCREW	座金付き六角穴ボルト	(2)
9		L154E-621-000	CCD BRACKET	CCD ブラケット	(1)
10		SM-3040652-TN	SCREW M4 L=6	丸ねじ M 4 L = 6	(2)
11		WP-0220301-SC	WASHER M2	平座金みがき丸 M 2	(4)
12		WS-0210002-KN	SPRING WASHER M2	ばね座金 M 2	(4)
13		HX-0029400-00	FIXED BASE	固定ベース	(4)
14		SM-4040601-SC	SCREW M4X0.7 L=6	なべ小ねじ M 4 X 0. 7 L = 6	(4)
15		EA-9500B01-00	CABLE BAND	束線バンド	(2)
16		SM-6020602-TN	SCREW M2 L=6	六角穴ボルト M 2 L = 6	(4)
17		400-21163	CAMERA BRACKET R	カメラブラケット R	(1)
18		L152E-121-000	CAMERA BRACKET D	カメラブラケット D	(1)
19		SL-6030892-TN	SCREW	座金付き六角穴ボルト	(3)
20		L154E-821-0A0	CA LIGHT ASM	CA ライト 組	(1)
21		400-15847	OCC COLLAR	OCC カラー	(1)
22		SL-6030892-TN	SCREW	座金付き六角穴ボルト	(1)
23		400-43896	LENS FILTER	レンズフィルター	(1)
24		400-13948	GUIDE PLATE	ガイドプレート	(1)
25		SM-1020301-SN	SCREW	皿ねじ M 2 L = 3	(4)
26		400-13944	ROTARY BASE	ロータリーベース	(1)
27		SM-1030501-SC	SCREW M3 L=5	皿小ねじ M 3 L = 5	(3)
28		400-01979	OCC C LIGHT P.C.B ASM	OCC 同軸照明基板組	(1)
29		SL-4030691-SC	SCREW M3X6	なべ小ねじセムス M 3 X 0. 5 L = 6	(2)
30		400-44028	MIRROR BOX	ミラーボックス	(1)
31		E1143-721-000	WOOLEN CLOTH PAPER	搬送カパーラシャペーパー (CE)	(1)
32		SL-6030692-TN	BOLT	座金付き六角穴ボルト	(3)
33		118-04606	RUBBER PLUG	布台防振ゴム	(10)
34		400-43895	LIGHT DIFFUSER	ライトディフューザ	(1)
35		L154E-821-000	LIGHT BRACKET	ライトブラケット	(1)
36		400-14037	BEAM SPLITTER	ビームスプリッター	(1)
37		400-13943	PRISM COVER	プリズムカバー	(1)
38		SL-6030692-TN	BOLT	座金付き六角穴ボルト	(3)
39		400-01225	HOLD RUBBER	ホルドゴム	(1)
40		400-14043	PRISM BASE	プリズムベース	(1)
41		SL-6030892-TN	SCREW	座金付き六角穴ボルト	(4)
42		400-14042	PRISM	プリズム	(1)
43		400-01982	OCC A LIGHT P.C.B ASM	OCC 角度照明基板組	(1)
44		SL-6044092-TN	SCREW	座金付き六角穴ボルト	(2)
45		400-13949	LIGHT FILTER U SUPPORT	ライトフィルタ U サポート	(1)
46		E1038-871-000	PLATEN LOCK CAM SCREW	ブラテン ロックカム スクリュー	(2)
47	#01	400-14043	PRISM BASE	プリズムベース	1
48	#01	HX-0033500-0G	SPEASER	スぺーサ	4
49	#01	400-32433	LOW HEAD SCREW M3_10	低頭六角穴付きボルト	4
50	#01	400-01982	OCC A LIGHT P.C.B ASM	OCC 角度照明基板組	1
51	#01	HX-0035400-0D	BASE PARTS	基板パーツ	4
		NOTE(注記)	#01...FOR OFFSET PLACEMENT AFTER SOLDER SCREEN-PRINTING (OPTION)	はんだ印刷認識搭載位置補正 (オプション) 用	

27.PWB CONVEYOR COMPONENTS (1)

基板搬送関係 (1)

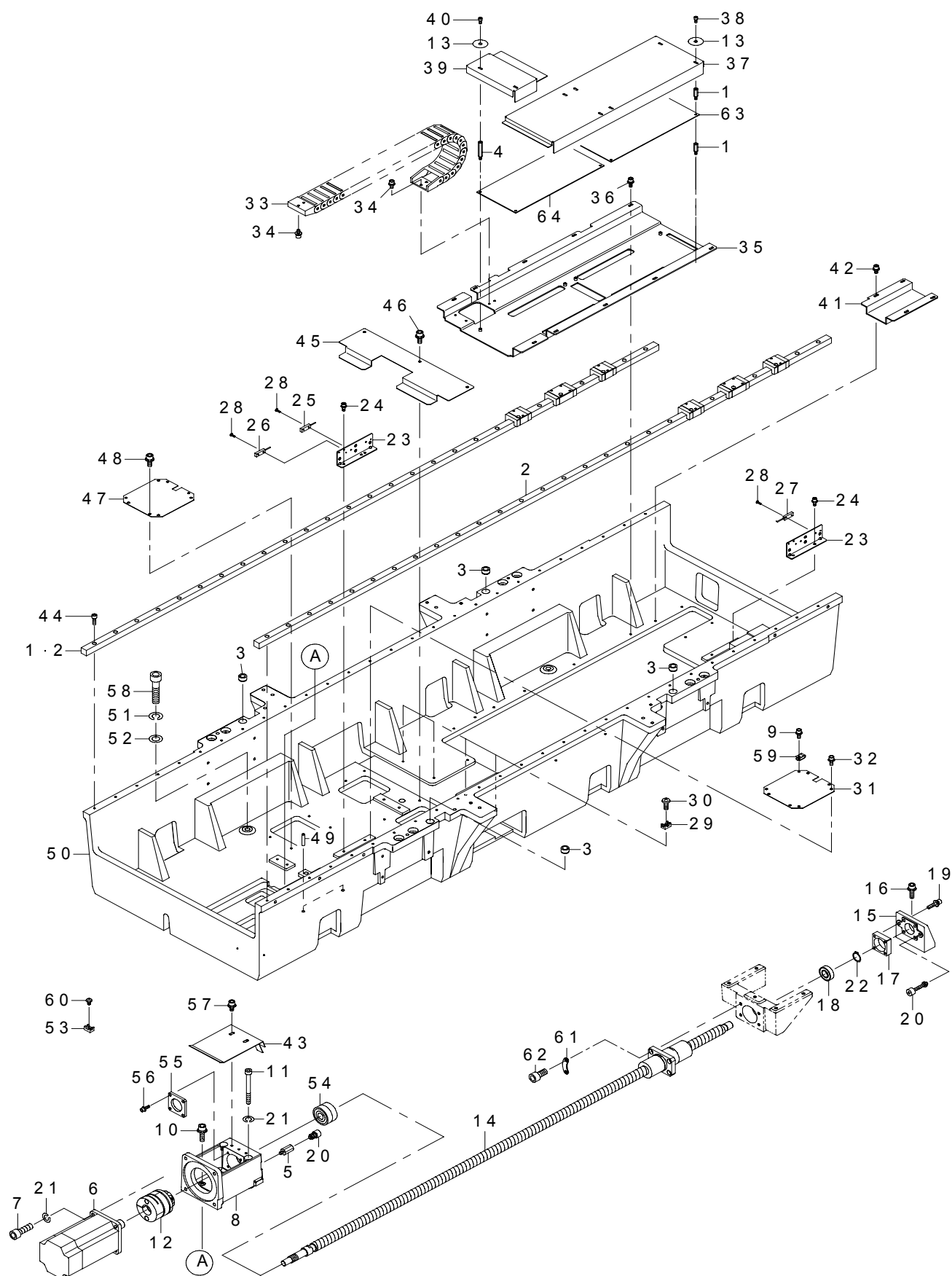

REF.NO	NOTE	PART NO	DESCRIPTION	品 名	Qty
1		HX-0035400-0D	BASE PARTS	基板パーツ	8
2		400-24327	YA LINER GUIDE (FX-1R)	YA リニアガイド (FX-1R)	2
3		E2623-721-000	BANK LOCATE BUSH B	バンクロケートブッシュ B	4
4		HX-0035400-0P	BASE SUPPORT	基板サポート	4
5		L121E-021-000	COVER FBC STUD	カバー FBC スタッド	2
6		400-76210	YA MOTOR ASM	YA モータ組	1
7		SM-6082502-TN	BOLT	六角穴ボルト	4
8		400-76099	YA MOTOR BR	YA モータ BR	1
9		SL-6041092-TN	SCREW	座金付き六角穴ボルト	1
10		SL-6062042-TN	BOLT	座金付き六角穴ボルト	4
11		400-76102	SCREW M8_80	ねじ M8_80	2
12		400-76095	COUPLING 12B_24B	カップリング 12B_24B	1
13		WP-0451016-SP	WASHER 4.5X20X1	平座金 4.5 X 20 X 1	8
14		400-24240	YA BALL SCREW	YA ボールねじ	1
15		L160E-721-000	YA BALL SCREW BRKT	YA ボールねじブラケット	1
16		SL-6062042-TN	BOLT	座金付き六角穴ボルト	2
17		L160E-821-000	YA ADJUST PLATE	YA 調整プレート	1
18		SB-1150004-00	RADIAL BEARING	ラジアル軸受	1
19		SL-6052092-TN	SCREW	座金付き六角穴ボルト	4
20		L160E-921-000	YA SUPPORTER BOLT F	YA サポーターボルト F	4
21		WS-0820002-KN	SPRING WASHER M8	ばね座金 M8	6
22		RC-0150001-KP	RETAINING RING 13.8	C 形止め輪 13.8	1
23		400-81655	YA LIMIT SENSOR BRKT	YA リミットセンサブラケット	2
24		SL-6040892-TN	BOLT	座金付き六角穴ボルト	4
25		L812E-321-0A0	YA NEAR SENSOR ASM	YA ニアセンサー 組	1
26		L812E-421-0A0	YA -LIMIT SENSOR ASM	YA -リミットセンサー 組	1
27		L812E-621-0A0	YA +LIMIT SENSOR ASM	YA +リミットセンサー 組	1
28		SM-4860601-SC	SCREW M2.6 L=6	なべ小ねじ M2.6 L=6	3
29		HX-0034400-00	HARNESSE PARTS	束線パーツ	4
30		SM-4030401-SC	SCREW M3X0.5 L=4	なべ小ねじ M3 X 0.5 L=4	4
31		400-80305	CHASSIS COVER A	シャーシカバー A	1
32		SL-6040892-TN	BOLT	座金付き六角穴ボルト	3
33		L161E-521-000	YA CABLE BEAR	YA ケーブルベアー	1
34		SL-6040892-TN	BOLT	座金付き六角穴ボルト	4
35		L161E-721-000	PWB MOUNT PLATE F	PWB ダイプレート F	1
36		SL-6040892-TN	BOLT	座金付き六角穴ボルト	10
37		L175E-121-000	PWB COVER CR	PWB カバー CR	1
38		SL-6030692-TN	BOLT	座金付き六角穴ボルト	4
39		L175E-021-000	PWB COVER CF	PWB カバー CF	1
40		SL-6030692-TN	BOLT	座金付き六角穴ボルト	2
41		L161E-821-000	PWB MOUNT PLATE R	PWB ダイプレート R	1
42		SL-6040892-TN	BOLT	座金付き六角穴ボルト	4
43		400-76101	YA M BR COVER	YA M BR カバー	1
44		SM-6041202-TP	SCREW M4X0.7 L=12	六角穴ボルト	54
45		L168E-421-000	PROTECTION COVER A	保護カバー A	1
46		SL-6040892-TN	BOLT	座金付き六角穴ボルト	3
47		400-80305	CHASSIS COVER A	シャーシカバー A	1
48		SL-6040892-TN	BOLT	座金付き六角穴ボルト	4
49		PH-0600282-U0	PARALLEL PIN	平行ピン	2
50		400-76084	YA FRAME(FX-2)	YA フレーム (FX-2)	1
51		WS-1020002-KP	SPRING WASHER	ばね座金 M10	4
52		WP-1052000-SD	WASHER M10	平座金 M10	4
53		HX-0029400-00	FIXED BASE	固定ベース	4
54		SB-1150024-00	BEARING	ころがり軸受	1
55		L160E-521-000	YA BRG SUPPORT	YA BRG サポート	1
56		SL-6051692-TN	BOLT	座金付き六角穴ボルト	4
57		SL-6051092-TN	BOLT	座金付き六角穴ボルト	4
58		SM-6104002-TP	SCREW	六角穴ボルト	4
59		HX-0015000-0A	CABLE CLAMP	ケーブルクリップ	1
60		SM-4040601-SC	SCREW M4X0.7 L=6	なべ小ねじ M4 X 0.7 L=6	4
61		400-43845	WASHER PLATE	ワッシャプレート	2
62		SM-6052002-TN	BOLT	六角穴ボルト	4
63		400-01949	BANK FPI R PCB ASM.	バンク FPI R 基板組	1
64		400-01951	BANK FPI F PCB ASM.	バンク FPI F 基板組	1

NOTE(注記)

*INSTALLATION POSITION AND DIRECTION VARY IF THE PWB TRANSFER
REFERENCE IS DIFFERENT.
基板搬送基準が異なると取付位置、方向が変わります。

28.PWB CONVEYOR COMPONENTS (2)

基板搬送関係 (2)

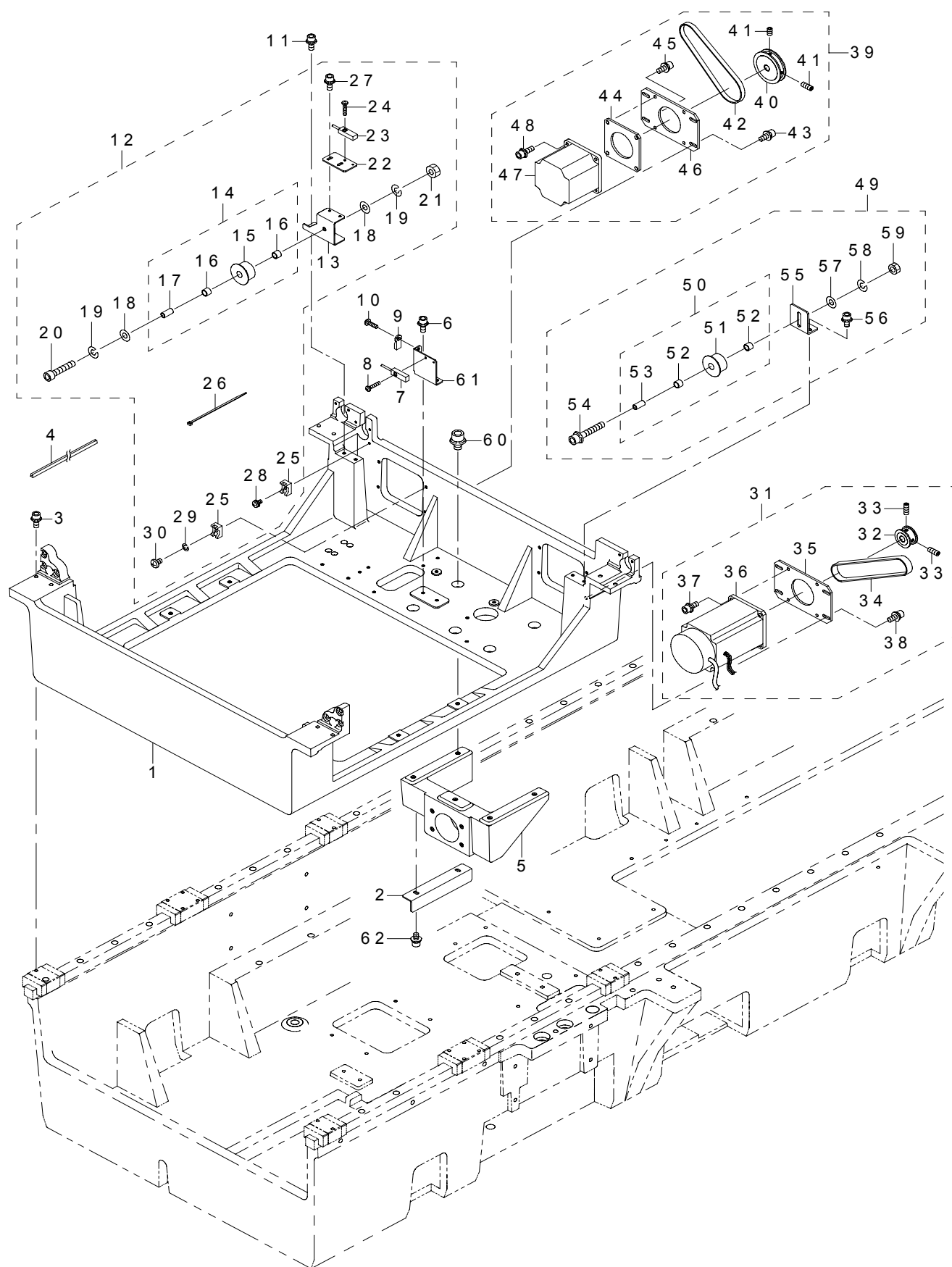

REF.NO	NOTE	PART NO	DESCRIPTION	品 名	Qty
1		400-81648	Y TABLE FRAME	Y テーブルフレーム	1
2		400-26388	YA LIMIT SENSOR DOG	YA リミットセンサドグ	1
3		SL-6041692-TN	SCREW	座金付き六角穴ボルト M 4 L = 16	8
4		HX-0009600-00	EDGE BUSHING	エッジングブッシュ	0.03
5		400-76097	BALL SCREW NUT BR	ボールスクリーナット BR	1
6		SL-6040892-TN	BOLT	座金付き六角穴ボルト	2
7		L812E-821-0A0	SUPPORT TABLE NEAR SENSOR ASM	サポートテーブルニアセンサー組	1
8		SM-4860601-SC	SCREW M2.6 L=6	なべ小ねじ M 2. 6 L = 6	1
9		HX-0034400-00	HARNESS PARTS	束線パーツ	1
10		SM-4030401-SC	SCREW M3X0.5 L=4	なべ小ねじ M 3 X 0. 5 L = 4	1
11		SL-6040892-TN	BOLT	座金付き六角穴ボルト	2
12		L165E-721-0A0	WA SENSOR BRKT UNIT	WA センサーブラケットユニット	1
13		L165E-721-000	WA SENSOR BRKT	WA センサーブラケット	(1)
14		E178E-421-0A0	TENSIONER PULLEY UNIT	テンショナープーリーユニット	(1)
15		E2016-715-000	IDLER PULLEY	アイドラプーリー	(1)
16		E2017-715-000	M LINER BUSH	M ライナブッシュ	(2)
17		E2018-715-000	PULLEY SLEEVE	プーリスリーブ	(1)
18		WP-0531001-SC	WASHER	平座金みがき丸 M 5	(1)
19		WS-0510002-KN	SPRING WASHER	ばね座金 5. 1 X 9. 2 X 1. 3	(1)
20		SL-6053092-TN	SCREW	座金付き六角穴ボルト	(1)
21		NM-6050001-SC	NUT M5	六角ナット M 5 X 0. 8 1種	(1)
22		L165E-821-000	WA SENSOR PLATE	WA センサープレート	(1)
23		L812E-921-0A0	AWCC NEAR SENSOR ASM	AWCC ニアセンサー組	(1)
24		SM-4860601-SC	SCREW M2.6 L=6	なべ小ねじ M 2. 6 L = 6	(1)
25		HX-0029400-00	FIXED BASE	固定ベース	(2)
26		EA-9500B01-00	CABLE BAND	束線バンド	(2)
27		SL-6030692-TN	BOLT	座金付き六角穴ボルト	(2)
28		SL-4030691-SC	SCREW M3X6	なべ小ねじセムス M 3 X 0. 5 L = 6	(1)
29		WS-0410002-KN	SPRING WASHER	ばね座金 M 4	(1)
30		SM-4040601-SC	SCREW M4X0.7 L=6	なべ小ねじ M 4 X 0. 7 L = 6	(1)
31		400-80444	CONVEYOR MOTOR BRKT CR UNIT	コンベアモータ BRKT CR 組	2
32		L166E-321-000	WA SHAFT PULLEY	WA シャフトプーリー	(1)
33		SM-8040402-TP	SCREW M4X0.7 L=4	止めねじ M 4 X 0. 7 L = 4	(2)
34		L166E-221-000	WA MOTOR BELT	WA モーターベルト	(1)
35		L169E-121-000	CONVEYOR MOTOR BRKT C	コンベアモーターブラケット C	(1)
36		E9434-729-0A0	WIDTH ADJUST MOTOR ASM.	自動幅調モータ組	(1)
37		SL-6041092-TN	SCREW	座金付き六角穴ボルト	(4)
38		SL-6041042-TN	BOLT	座金付き六角穴ボルト	(4)
39		400-80443	CONVEYOR MOTOR BRKT CL UNIT	コンベアモータ BRKT CL 組	2
40		L167E-621-000	CENTER MOTOR PULLEY	センターモータープーリー	(1)
41		SM-8040602-TP	SCREW M4X0.7 L=6	止めねじ	(2)
42		L167E-421-000	CONVEYOR MOTOR BELT C	コンベアモーターベルト C	(1)
43		SL-6041092-TN	SCREW	座金付き六角穴ボルト	(3)
44		400-76096	C MOTOR SPACER	C モータスペーサ	(1)
45		SL-6040892-TN	BOLT	座金付き六角穴ボルト	(1)
46		L169E-121-000	CONVEYOR MOTOR BRKT C	コンベアモーターブラケット C	(1)
47		E9431-729-0A0	CENT MOTOR ASM.	CENT モータ組	(1)
48		SL-6041242-TN	BOLT	座金付き六角穴ボルト	(4)
49		L165E-921-0A0	TENSIONER UNIT	テンショナーユニット	1
50		L178E-421-0A0	TENSIONER PULLEY UNIT	テンショナープーリーユニット	(1)
51		E2016-715-000	IDLER PULLEY	アイドラプーリー	(1)
52		E2017-715-000	M LINER BUSH	M ライナブッシュ	(2)
53		E2018-715-000	PULLEY SLEEVE	プーリスリーブ	(1)
54		SL-6053092-TN	SCREW	座金付き六角穴ボルト	(1)
55		L165E-921-000	TENSIONER BRKT	テンショナーブラケット	(1)
56		SL-6040892-TN	BOLT	座金付き六角穴ボルト	(2)
57		WP-0531001-SC	WASHER	平座金みがき丸 M 5	(2)
58		WS-0510002-KN	SPRING WASHER	ばね座金 5. 1 X 9. 2 X 1. 3	(1)
59		NM-6050001-SC	NUT M5	六角ナット M 5 X 0. 8 1種	(1)
60		SL-6062092-TN	SCREW M6 L=20	座金付き六角穴ボルト	5
61		L168E-021-000	BU SENSOR BRKT	BU センサーブラケット	1
62		SL-6040892-TN	BOLT	座金付き六角穴ボルト	2

NOTE(注記)

*INSTALLATION POSITION AND DIRECTION VARY IF THE PWB TRANSFER
REFERENCE IS DIFFERENT.
基板搬送基準が異なると取付位置、方向が変わります。

29.PWB CONVEYOR COMPONENTS (3)

基板搬送関係 (3)

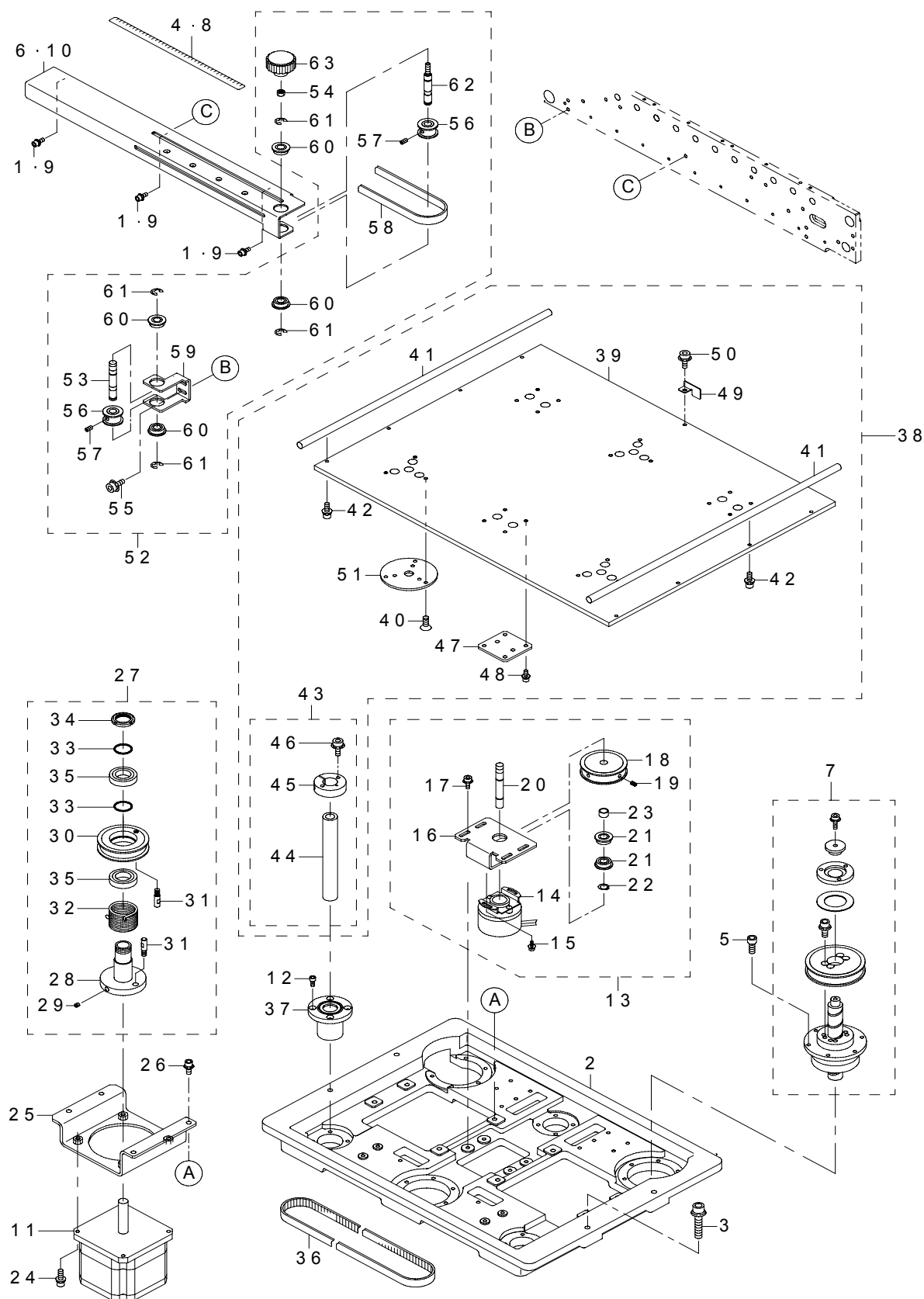

REF.NO	NOTE	PART NO	DESCRIPTION	品 名	Qty
1	#03	SL-6040892-TN	BOLT	座金付き六角穴ボルト	3
2		400-81643	BU BASE	B U ベース	1
3		SL-6052592-TN	BOLT	座金付き六角穴ボルト	4
4	#03	L206E-321-000	SCALE LABEL R	スケールラベル R	1
5		SM-6041002-TN	BOLT	六角穴ボルト	16
6	#03	L206E-221-000	ADJUSTER BASE R	アジャスターベース R	1
7		400-82786	STBL BALL SCREW UNIT	S T B L ボールねじユニット	3
8	#02	L169E-921-000	SCALE LABEL	スケールラベル	1
9	#02	SL-6041092-TN	SCREW	座金付き六角穴ボルト	3
10	#02	L163E-921-000	ADJUSTER BASE	アジャスターベース	1
11		E9432-729-0A0	BU MOTOR ASM.	B U モータ組	1
12		SM-6041002-TN	BOLT	六角穴ボルト	12
13		400-80442	ENCORDER UNIT	エンコーダユニット	1
14		E9433-729-0A0	BU ENC ASM.	B U E N C 組	(1)
15		SL-6030692-TN	BOLT	座金付き六角穴ボルト	(2)
16		400-78766	ENCORDER BRKT	エンコーダ B R K T	(1)
17		SL-6041092-TN	SCREW	座金付き六角穴ボルト	(4)
18		L176E-621-000	ENCORDER PULLEY	エンコーダープーリー	(1)
19		SM-8040602-TP	SCREW M4X0.7 L=6	止めねじ	(2)
20		L176E-521-000	ENCORDER SHAFT	エンコーダーシャフト	(1)
21		SB-1080002-00	SIDE BEARING	サイドベアリング	(2)
22		RC-0740811-KP	C-RING	C 形止め輪 8	(1)
23		400-28833	COLLAR	カラー	(1)
24		SL-6051692-TN	BOLT	座金付き六角穴ボルト	4
25		400-76104	SPT TBL MOTOR BRKT	S P T T B L モーター B R K T	1
26		SL-6051292-TN	BOLT	座金付き六角穴ボルト	4
27		L177E-621-0A0	TORQUE SUPPORT UNIT	トルクサポートユニット	1
28		L177E-621-000	TORQUE SUPPORT	トルクサポート	(1)
29		SM-8050402-TP	SCREW	止めねじ	(2)
30		L177E-721-000	SPT TBL MOTOR PULLEY	S P T T B L モータープーリー	(1)
31		E4142-729-000	STOPPER PIN	ストッパーピン	(2)
32		L177E-821-000	TORTION SPRING	テンションスプリング	(1)
33		E4144-729-000	THRUST COLLAR	スラストカラー	(2)
34		E4156-729-000	NUT (M17X1)	ナット (M 1 7 X 1)	(1)
35		SB-1170001-00	BEARING	ころがり軸受	(2)
36		L176E-321-000	BU TIMING BELT	B U タイミングベルト	(1)
37		SB-8160001-00	BEARING	ころがり軸受	(3)
38	#01	400-80445	SUPPORT TABLE UNIT	サポートテーブルユニット	1
39		L176E-021-000	SUPPORT TABLE	サポートテーブル	(1)
40		SM-1040801-SC	SCREW M4X0.7 L=8	皿小ねじ M 4 X 0. 7 L = 8	(9)
41		L176E-121-000	SIDE BEAM	サイドビーム	(2)
42		SL-6031092-TN	SCREW	座金付き六角穴ボルト	(8)
43		400-80446	GUIDE SHAFT UNIT	ガイドシャフトユニット	(3)
44		400-76103	BU GUIDE SHAFT	B U ガイドシャフト	(1)
45		L177E-521-000	GUIDE SHAFT HOLDER	ガイドシャフトホルダー	(1)
46		SL-6041042-TN	BOLT	座金付き六角穴ボルト	(2)
47		L177E-421-000	GUIDE SHAFT PLATE	ガイドシャフトプレート	(3)
48		SL-6041092-TN	SCREW	座金付き六角穴ボルト	(12)
49		L176E-221-000	SPT TBL SENSOR DOG	S P T テーブルセンサードグ	(1)
50		SL-6040892-TN	BOLT	座金付き六角穴ボルト	(1)
51		L177E-121-000	BALL SCREW SUPPORT PLATE	ボールねじサポート板	(3)
52		L164E-321-0A0	PIN ADJUST UNIT	P I N 調節ユニット	1
53		L164E-621-000	ADJUSTER SHAFT	アジャスターシャフト	(1)
54		NM-6050001-SC	NUT M5	六角ナット M 5 X 0. 8 1 種	(1)
55		SL-6041092-TN	SCREW	座金付き六角穴ボルト	(2)
56		L164E-421-000	ADJUSTER PULLEY	アジャスター プーリー	(2)
57		SM-8040402-TP	SCREW M4X0.7 L=4	止めねじ M 4 X 0. 7 L = 4	(4)
58		L164E-521-000	ADJUSTER BELT	アジャスタベルト	(1)
59		L164E-321-000	ADJUSTER UNIT BRKT	アジャスタユニットブラケット	(1)
60		SB-1080002-00	SIDE BEARING	サイドベアリング	(4)
61		RE-0600000-K0	E-RING 6	E 形止め輪 6	(4)
62		400-33263	ADJUSTER SHAFT A	アジャスターシャフト A	(1)
63		400-33264	KNOB A	ノブ A	(1)

NOTE(注記)

#01.....FOR FRONT REFERENCE
 #02.....FOR FRONT REFERENCE・LEFT-RIGHT,
 REAR REFERENCE・RIGHT-LEFT
 #03.....FOR FRONT REFERENCE・RIGHT-LEFT,
 REAR REFERENCE・LEFT-RIGHT

手前基準用
 手前基準・左右用,
 奥基準・右左用
 手前基準・右左用,
 奥基準・左右用

*INSTALLATION POSITION AND DIRECTION VARY IF THE PWB TRANSFER
 REFERENCE IS DIFFERENT.
 基板搬送基準が異なると取付位置、方向が変わります。

30.PWB CONVEYOR COMPONENTS (4)

基板搬送関係 (4)

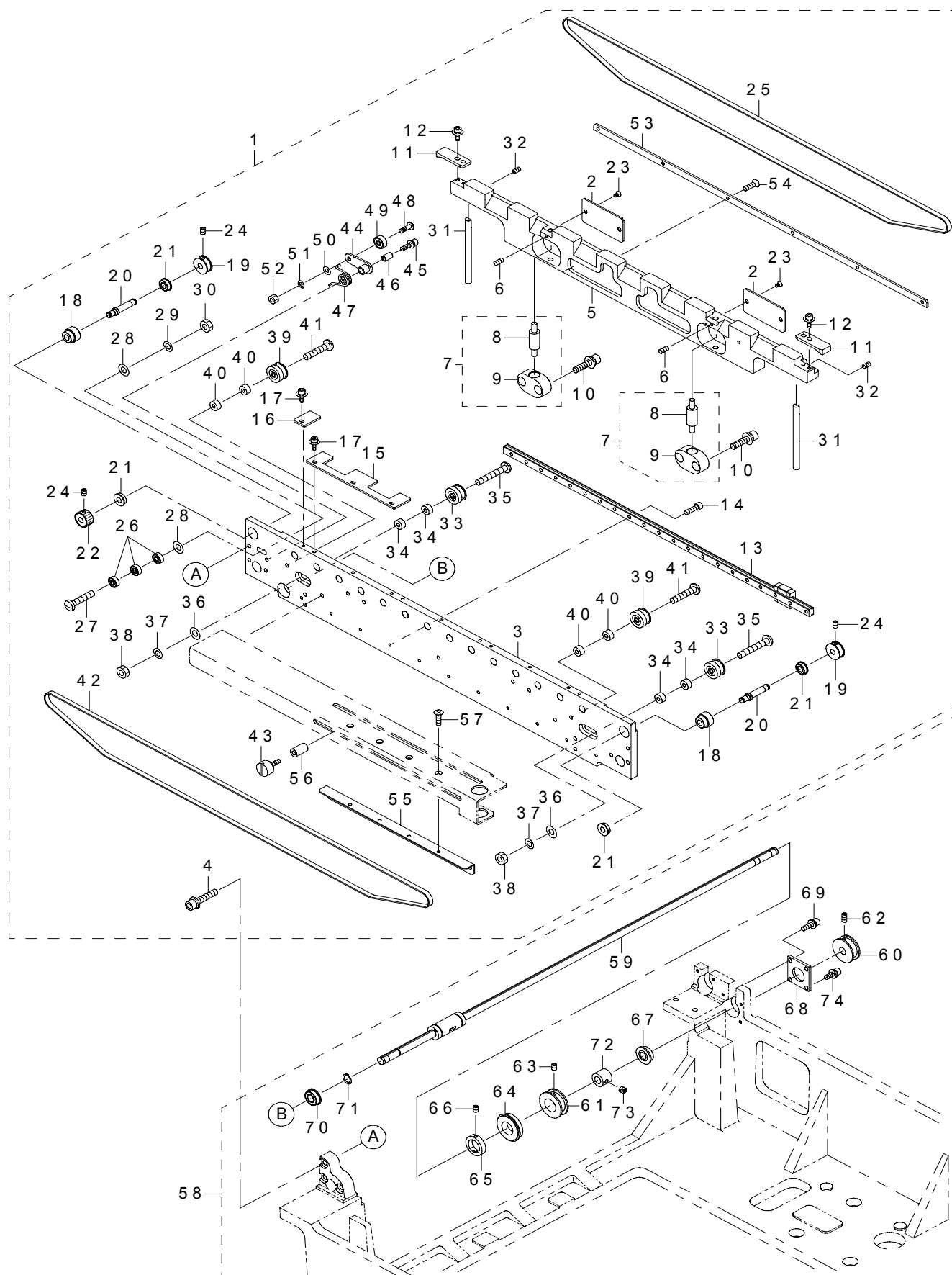

REF.NO	NOTE	PART NO	DESCRIPTION	品 名	Qty
1		L162E-421-0A0	RAIL FC UNIT	レール F C ユニット	1
2		L209E-021-000	SHAFT SPT COVER	シャフト S P T カバー	(2)
3		L162E-421-000	RAIL GUIDE F	レールガイド F	(1)
4		SL-6042092-TN	SCREW M4 L=20	座金付き六角穴ボルト	(6)
5		L162E-221-000	CONVEYOR RAIL FC	コンベヤーレール F C	(1)
6		SM-8030302-TP	SCREW M3X0.5 L=3	止めねじ M 3 X 0. 5 L = 3	(2)
7		L178E-721-0A0	SHAFT SUPPORT UNIT	シャフトサポートユニット	(2)
8		E2111-721-000	BEARING	ミニチュアストロークベアリング	(1)
9		E2136-721-000	SHAFT SUPPORT	シャフトサポート	(1)
10		SL-6041692-TN	SCREW	座金付き六角穴ボルト M 4 L = 1 6	(4)
11		E2046-725-000	PWB INNER	PWB インナ	(2)
12		SL-6031092-TN	SCREW	座金付き六角穴ボルト	(4)
13		L163E-621-000	LINER GUIDE	リニアガイド	(1)
14		SM-6030802-TN	BOLT	六角穴ボルト	(11)
15		E4535-729-000	PWB GUIDE PLATE F (30)	PWB ガイドプレート F (30)	(3)
16		E4536-729-000	PWB GUIDE PLATE RA (30)	PWB ガイドプレート RA (30)	(2)
17		SL-6031092-TN	SCREW	座金付き六角穴ボルト	(12)
18		L166E-521-000	BRG SUPPORT SPACER	B R G サポートスペーサ	(2)
19		L166E-621-000	CONVEYOR DRV PULLEY	コンベヤー D R V プーリー	(2)
20		L166E-721-000	CONVEYOR SHAFT	コンベヤーシャフト	(2)
21		SB-1060007-00	BALL BEARING	ボールベアリング B	(4)
22		L166E-821-000	CONVEYOR TIMING PULLEY	コンベヤータイミングプーリー	(1)
23		SM-1030501-SC	SCREW M3 L=5	皿小ねじ M 3 L = 5	(4)
24		SM-8030402-TP	SCREW M3X0.5 L=4	止めねじ	(6)
25		L166E-921-000	CONVEYOR TIMING BELT	コンベヤータイミングベルト	(1)
26		SB-1040001-00	BEARING	ミニチュアベアリング	(3)
27		SM-4042001-SC	SCREW M4 X 20	なべ小ねじ M 4 X 0. 7 L = 2 0	(1)
28		WP-0430801-SC	WASHER 4.3X9X0.8	平座金 4. 3 X 9 X 0. 8	(2)
29		WS-0410002-KN	SPRING WASHER	ばね座金 M 4	(1)
30		NM-6040001-SC	NUT M4	六角ナット M 4	(1)
31		L168E-321-000	RAIL GUIDE SHAFT	レールガイドシャフト	(2)
32		SM-8040602-TP	SCREW M4X0.7 L=6	止めねじ	(2)
33		E2089-721-0A0	CONVEYOR PULLEY B ASM.	搬送プーリ B 組	(2)
34		L167E-921-000	PULLEY SPACER	プーリースペーサ	(4)
35		SM-4042501-SC	SCREW M4X0.7 L=25	なべ小ねじ M 4 X 0. 7 L = 2 5	(2)
36		WP-0430801-SC	WASHER 4.3X9X0.8	平座金 4. 3 X 9 X 0. 8	(2)
37		WS-0410002-KN	SPRING WASHER	ばね座金 M 4	(2)
38		NM-6040001-SC	NUT M4	六角ナット M 4	(2)
39		E2089-721-0A0	CONVEYOR PULLEY B ASM.	搬送プーリ B 組	(2)
40		L167E-921-000	PULLEY SPACER	プーリースペーサ	(4)
41		SM-4042001-SC	SCREW M4 X 20	なべ小ねじ M 4 X 0. 7 L = 2 0	(2)
42		L167E-521-000	CONVEYOR BELT C	コンベヤーベルト C	(1)
43		L164E-921-000	STOPPER HANDLE	ストッパーハンドル	(1)
44		L205E-021-000	PINCH ROLLER BRKT	ピンチローラブラケット	(1)
45		SL-6041692-TN	SCREW	座金付き六角穴ボルト M 4 L = 1 6	(1)
46		L205E-121-000	COLLLAR	カラー	(1)
47		L205E-221-000	TORTION SPRING F	トーションスプリング F	(1)
48		L205E-421-000	AXLE BOLT	アクセルボルト	(1)
49		SB-1040008-00	BEARING	ころがり軸受	(1)
50		WP-0430800-SC	WASHER M4	平座金小形丸 M 4	(1)
51		WS-0410002-KN	SPRING WASHER	ばね座金 M 4	(1)
52		NM-6040003-SC	NUT M4	六角ナット M 4	(1)
53		L174E-821-000	BELT GUIDE	ベルトガイド	(1)
54		SM-1030552-TN	SCREW M3 L=5	皿ねじ M 3 L = 5	(6)
55		L170E-921-000	ADJUSTER SUPPORT	アジャスターサポート	(1)
56		L172E-321-000	STOPPER COLLAR	ストッパカラー	(1)
57		SM-1030501-SC	SCREW M3 L=5	皿小ねじ M 3 L = 5	(4)
58		L162E-021-0A0	BALL SPLINE UNIT	ボールスプラインユニット	1
59		L162E-021-000	CENTER BALL SPLINE	センターボールスプライン	(1)
60		L167E-121-000	DRV PULLEY R	D R V プーリー R	(2)
61		L167E-021-000	DRV PULLEY F	ドライブプーリー F	(1)
62		SM-8030602-TP	SCREW M3X0.5 L=6	止めねじ M 3 X 0. 5 L = 6	(4)
63		SM-8030302-TP	SCREW M3X0.5 L=3	止めねじ M 3 X 0. 5 L = 3	(2)
64		SB-1150006-00	BALL BEARING	ころがり軸受	(1)
65		L167E-321-000	STOPPER COLLAR	ストッパカラー	(1)
66		SM-8030302-TP	SCREW M3X0.5 L=3	止めねじ M 3 X 0. 5 L = 3	(2)
67		SB-1080002-00	SIDE BEARING	サイドベアリング	(1)
68		L166E-421-000	BRG ADJUST PLATE R	B R G 調節プレート R	(1)
69		SL-6031092-TN	SCREW	座金付き六角穴ボルト	(3)
70		SB-1080002-00	SIDE BEARING	サイドベアリング	(1)
71		RC-0740811-KP	C-RING	C 形止め輪 8	(1)
72		E2141-721-000	STOPPER COLLAR	ストッパカラー	(1)
73		SM-8040302-TP	SETSCREW	止めねじ	(2)
74		SL-6030892-TN	SCREW	座金付き六角穴ボルト	(1)

NOTE(注記)

*INSTALLATION POSITION AND DIRECTION VARY IF THE PWB TRANSFER
REFERENCE IS DIFFERENT.
基板搬送基準が異なると取付位置、方向が変わります。

31.PWB CONVEYOR COMPONENTS (5)

基板搬送関係 (5)

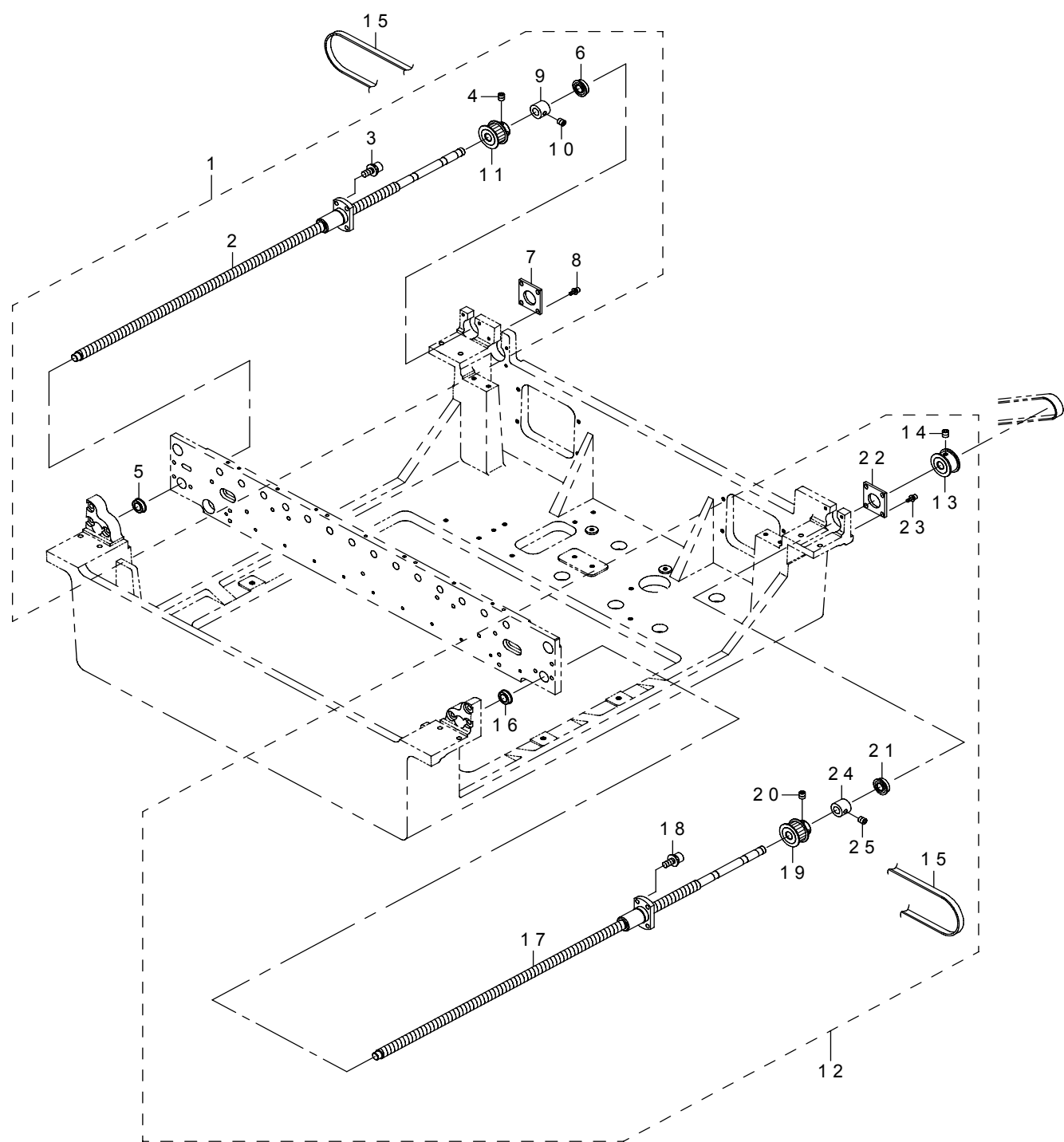

REF.NO	NOTE	PART NO	DESCRIPTION	品 名	Qty
1		L162E-121-0A0	SCREW SHAFT L UNIT	スクリーシャフト L ユニット	1
2		L162E-121-000	CENTER WA SCREW	センター WA ねじ	(1)
3		SL-6041492-TN	SCREW	座金付き六角穴ボルト	(4)
4		SM-8040402-TP	SCREW M4X0.7 L=4	止めねじ M 4 X 0. 7 L = 4	(2)
5		SB-1080013-00	ROLLING SHAFT HOLDER	ころがり軸受	(1)
6		SB-1080002-00	SIDE BEARING	サイドベアリング	(1)
7		L166E-421-000	BRG ADJUST PLATE R	B R G 調節プレート R	(1)
8		SL-6031092-TN	SCREW	座金付き六角穴ボルト	(4)
9		E2141-721-000	STOPPER COLLAR	ストッパカラー	(1)
10		SM-8040302-TP	SETSCREW	止めねじ	(2)
11		L166E-121-000	WA LINK PULLEY	WA リンクプーリー	(1)
12		L166E-121-0A0	SCREW SHAFT R UNIT	スクリーシャフト R ユニット	1
13		L166E-321-000	WA SHAFT PULLEY	WA シャフトプーリー	(1)
14		SM-8040402-TP	SCREW M4X0.7 L=4	止めねじ M 4 X 0. 7 L = 4	(2)
15		L166E-021-000	WIDTH ADJUST LINK BELT	幅調整リンクベルト	(1)
16		SB-1080013-00	ROLLING SHAFT HOLDER	ころがり軸受	(1)
17		L162E-121-000	CENTER WA SCREW	センター WA ねじ	(1)
18		SL-6041492-TN	SCREW	座金付き六角穴ボルト	(4)
19		L166E-121-000	WA LINK PULLEY	WA リンクプーリー	(1)
20		SM-8040402-TP	SCREW M4X0.7 L=4	止めねじ M 4 X 0. 7 L = 4	(2)
21		SB-1080002-00	SIDE BEARING	サイドベアリング	(1)
22		L166E-421-000	BRG ADJUST PLATE R	B R G 調節プレート R	(1)
23		SL-6031092-TN	SCREW	座金付き六角穴ボルト	(4)
24		E2141-721-000	STOPPER COLLAR	ストッパカラー	(1)
25		SM-8040302-TP	SETSCREW	止めねじ	(2)

NOTE(注記)

*INSTALLATION POSITION AND DIRECTION VARY IF THE PWB TRANSFER
REFERENCE IS DIFFERENT.
基板搬送基準が異なると取付位置、方向が変わります。

32.PWB CONVEYOR COMPONENTS (6)

基板搬送関係 (6)

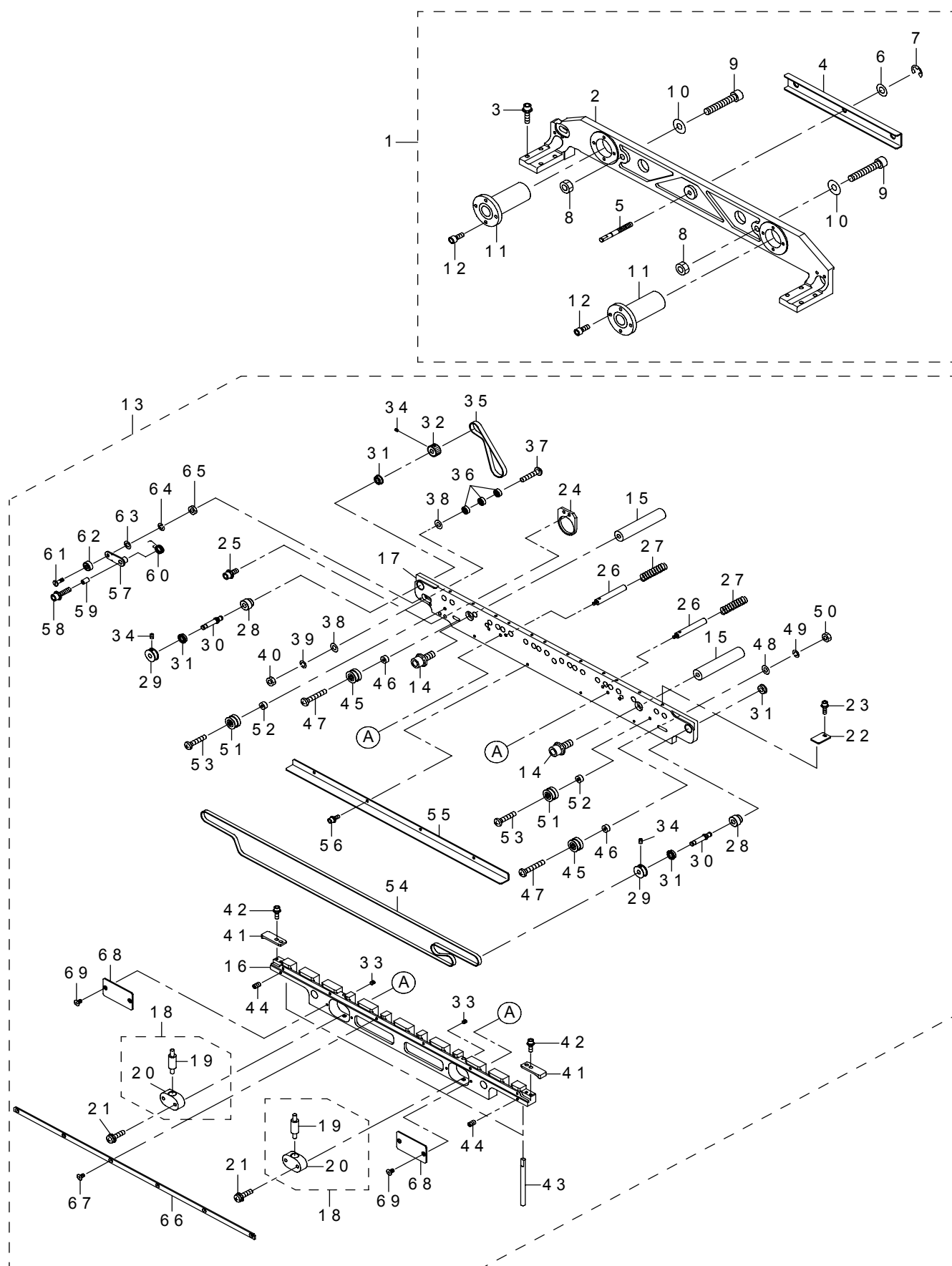

REF.NO	NOTE	PART NO	DESCRIPTION	品 名	Qty
1		L168E-121-0A0	RAIL GUIDE R UNIT	レールガイド R ユニット	1
2		L168E-121-000	CONVEYOR RAIL BASE R	コンベヤーレールベース R	(1)
3		SL-6041692-TN	SCREW	座金付き六角穴ボルト M 4 L = 16	(8)
4		L168E-221-000	SPRING BRKT	スプリングブラケット	(1)
5		L167E-821-000	RAIL GUIDE SUPPORT SHAFT	レールガイド サポートシャフト	(1)
6		WP-0641601-SC	WASHER	平座金みがき丸 M 6	(1)
7		RE-0400000-K0	E-RING 4	E 形止め輪 4	(1)
8		NM-6060001-SC	NUT M6	六角ナット M 6 1種	(3)
9		SM-6063502-TN	HEXAGONAL-HOLE BOLT M6 L=35	六角穴ボルト M 6 L = 35	(2)
10		WP-0611626-SP	WASHER 15X6X1.6	平座金	(2)
11		SB-8160002-00	BEARING	ころがり軸受	(2)
12		SM-6041002-TN	BOLT	六角穴ボルト	(8)
13		L162E-521-0A0	RAIL RC UNIT	レール RC ユニット	1
14		SL-6061692-TN	BOLT	座金付き六角穴ボルト	(2)
15		L141E-773-000	SHAFT	シャフト	(2)
16		L162E-321-000	CONVEYOR RAIL RC	コンベヤーレール RC	(1)
17		L162E-521-000	RAIL GUIDE RC	レールガイド RC	(1)
18		L178E-721-0A0	SHAFT SUPPORT UNIT	シャフトサポートユニット	(2)
19		E2111-721-000	BEARING	ミニチュアストロークベアリング	(1)
20		E2136-727-000	SHAFT SUPPORT	シャフトサポート	(1)
21		SL-6041692-TN	SCREW	座金付き六角穴ボルト M 4 L = 16	(4)
22		E4536-729-000	PWB GUIDE PLATE RA (30)	PWB ガイドプレート RA (30)	(12)
23		SL-6031092-TN	SCREW	座金付き六角穴ボルト	(12)
24		L167E-221-000	BRG SUPPORT PLATE R	BRG サポートイタ R	(1)
25		SL-6041092-TN	SCREW	座金付き六角穴ボルト	(2)
26		L141E-973-000	SPRING SHAFT	スプリングシャフト	(2)
27		L141E-873-000	SPRING	スプリング	(2)
28		L166E-521-000	BRG SUPPORT SPACER	BRG サポートスペーサ	(2)
29		L166E-621-000	CONVEYOR DRV PULLEY	コンベヤー DRV プーリー	(2)
30		L166E-721-000	CONVEYOR SHAFT	コンベヤーシャフト	(2)
31		SB-1060007-00	BALL BEARING	ボールベアリング B	(4)
32		L166E-821-000	CONVEYOR TIMING PULLEY	コンベヤータイミングプーリー	(1)
33		SM-8030302-TP	SCREW M3X0.5 L=3	止めねじ M 3 X 0. 5 L = 3	(2)
34		SM-8030402-TP	SCREW M3X0.5 L=4	止めねじ	(3)
35		L166E-921-000	CONVEYOR TIMING BELT	コンベヤータイミングベルト	(1)
36		SB-1040001-00	BEARING	ミニチュアベアリング	(3)
37		SM-4042001-SC	SCREW M4 X 20	なべ小ねじ M 4 X 0. 7 L = 20	(1)
38		WP-0430801-SC	WASHER 4.3X9X0.8	平座金 4. 3 X 9 X 0. 8	(2)
39		WS-0410002-KN	SPRING WASHER	ばね座金 M 4	(1)
40		NM-6040001-SC	NUT M4	六角ナット M 4	(1)
41		E2046-725-000	PWB INNER	PWB インナ	(2)
42		SL-6031092-TN	SCREW	座金付き六角穴ボルト	(4)
43		L168E-321-000	RAIL GUIDE SHAFT	レールガイドシャフト	(2)
44		SM-8040602-TP	SCREW M4X0.7 L=6	止めねじ	(2)
45		E2089-721-0A0	CONVEYOR PULLEY B ASM.	搬送プーリ B 組	(2)
46		L167E-921-000	PULLEY SPACER	プーリースペーサ	(2)
47		SM-4042501-SC	SCREW M4X0.7 L=25	なべ小ねじ M 4 X 0. 7 L = 25	(2)
48		WP-0430801-SC	WASHER 4.3X9X0.8	平座金 4. 3 X 9 X 0. 8	(2)
49		WS-0410002-KN	SPRING WASHER	ばね座金 M 4	(2)
50		NM-6040001-SC	NUT M4	六角ナット M 4	(2)
51		E2089-721-0A0	CONVEYOR PULLEY B ASM.	搬送プーリ B 組	(2)
52		L167E-921-000	PULLEY SPACER	プーリースペーサ	(2)
53		SM-4042001-SC	SCREW M4 X 20	なべ小ねじ M 4 X 0. 7 L = 20	(2)
54		L167E-521-000	CONVEYOR BELT C	コンベヤーベルト C	(1)
55		L168E-721-000	SAFETY PLATE	セーフティプレート	(1)
56		SL-6030892-TN	SCREW	座金付き六角穴ボルト	(4)
57		L205E-021-000	PINCH ROLLER BRKT	ピンチローラブラケット	(1)
58		SL-6041692-TN	SCREW	座金付き六角穴ボルト M 4 L = 16	(1)
59		L205E-121-000	COLLLAR	カラー	(1)
60		L205E-321-000	TORTION SPRING R	トーションスプリング R	(1)
61		L205E-421-000	AXLE BOLT	アクセルボルト	(1)
62		SB-1040008-00	BEARING	ころがり軸受	(1)
63		WP-0430800-SC	WASHER M4	平座金小形丸 M 4	(1)
64		WS-0410002-KN	SPRING WASHER	ばね座金 M 4	(1)
65		NM-6040003-SC	NUT M4	六角ナット M 4	(1)
66		L174E-821-000	BELT GUIDE	ベルトガイド	(1)
67		SM-1030552-TN	SCREW M3 L=5	皿ねじ M 3 L = 5	(6)
68		L209E-021-000	SHAFT SPT COVER	シャフト SPT カバー	(2)
69		SM-1030501-SC	SCREW M3 L=5	皿小ねじ M 3 L = 5	(4)

NOTE(注記)

*INSTALLATION POSITION AND DIRECTION VARY IF THE PWB TRANSFER
REFERENCE IS DIFFERENT.
基板搬送基準が異なると取付位置、方向が変わります。

33.PWB CONVEYOR COMPONENTS (7)

基板搬送関係 (7)

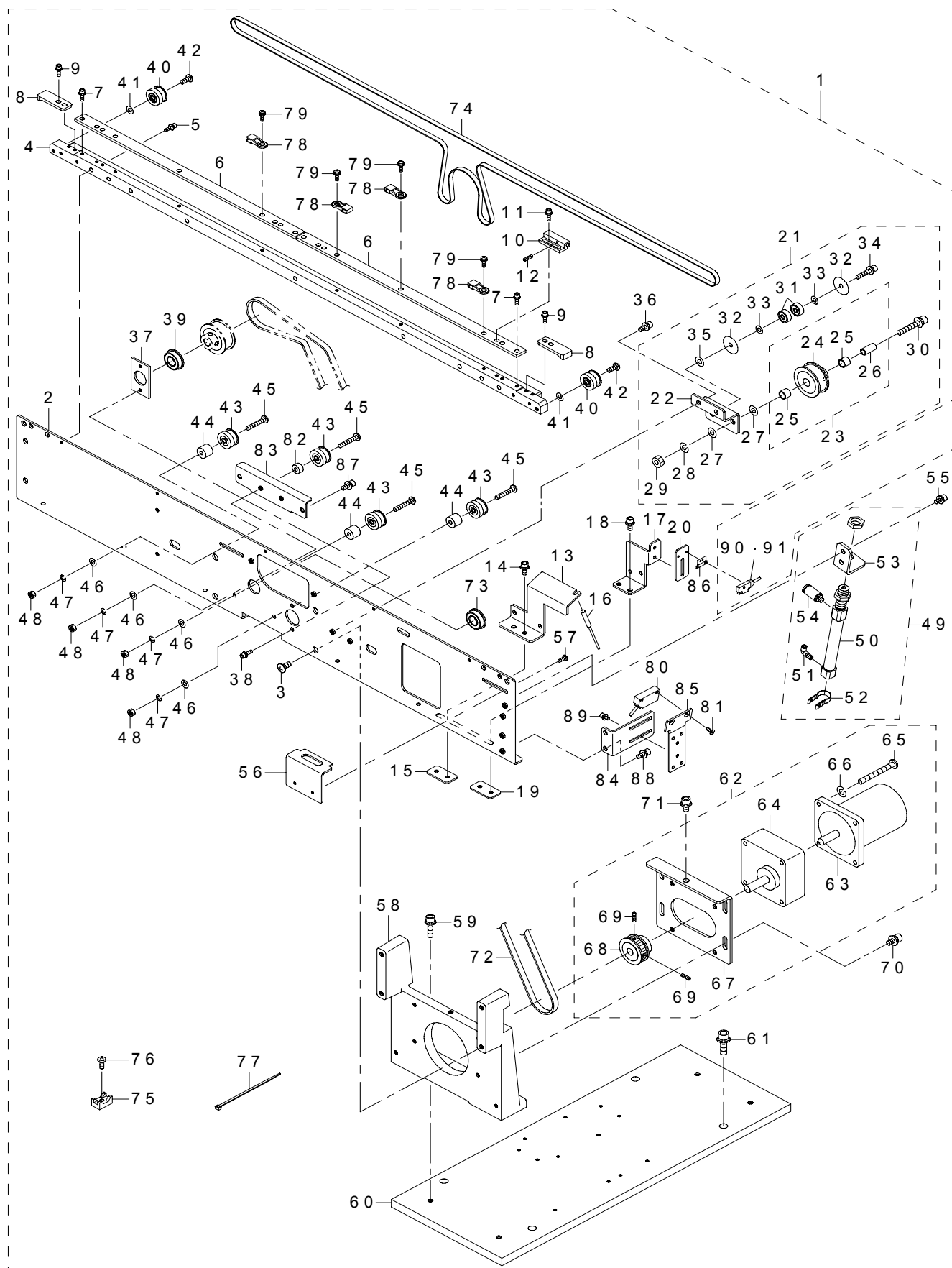

REF.NO	NOTE	PART NO	DESCRIPTION	品 名	Qty
1		400-80448	RAIL PLATE FL UNIT	レールプレート F L ユニット	1
2		400-77154	RAIL PLATE FL	レールプレート F L	(1)
3		SM-0050801-SC	SCREW	トラスねじ M 5 L = 8	(4)
4		L170E-121-000	CONVEYOR RAIL	コンベヤーレール	(1)
5		SL-6031492-TN	SCREW	座金付き六角穴ボルト	(5)
6		L170E-221-000	PWB GUIDE U	PWB ガイド U	(2)
7		SL-6031092-TN	SCREW	座金付き六角穴ボルト	(3)
8		E2046-725-000	PWB INNER	PWB インナ	(2)
9		SL-6031092-TN	SCREW	座金付き六角穴ボルト	(4)
10		L170E-421-000	WAIT SENSOR BLOCK	ウェイトセンサーブロック	(1)
11		SL-6031092-TN	SCREW	座金付き六角穴ボルト	(2)
12		SM-8020202-UZ	SCREW	止めねじ	(1)
13		L170E-521-000	WAIT SENSOR BRKT L	ウェイトセンサーブラケット L	(1)
14		SL-6041092-TN	SCREW	座金付き六角穴ボルト	(2)
15		L173E-021-000	NUT PLATE S	ナットプレート S	(1)
16		L828E-921-0A0	WAIT SENSOR ASM	ウェイトセンサー 組	(1)
17		400-77137	PIN SENSOR BR L	ピンセンサ BR L	(1)
18		SL-6041092-TN	SCREW	座金付き六角穴ボルト	(2)
19		L173E-021-000	NUT PLATE S	ナットプレート S	(1)
20		L172E-921-000	SENSOR ADJUST PLATE	センサー調節プレート	(1)
21		L171E-221-0A0	WA PULLEY BRKT L UNIT	WA プーリーブラケット L ユニット	(1)
22		L171E-221-000	WA PULLEY BRKT L	WA プーリーブラケット L	(1)
23		L178E-221-0A0	IDOLER PULLEY UNIT	アイドラープーリーユニット	(1)
24		E4563-729-000	WIDTH ADJUST IDLER PULLEY (30)	幅調アイドラプーリー (30)	(1)
25		E2017-715-000	M LINER BUSH	M ライナブッシュ	(2)
26		E2018-715-000	PULLEY SLEEVE	プーリスリーブ	(1)
27		WP-0531001-SC	WASHER	平座金みがき丸 M 5	(2)
28		WS-0510002-KN	SPRING WASHER	ばね座金 5. 1 X 9. 2 X 1. 3	(1)
29		NM-6050001-SC	NUT M5	六角ナット M 5 X 0. 8 1種	(1)
30		SL-6053092-TN	SCREW	座金付き六角穴ボルト	(2)
31		SB-1040002-00	BALL BEARING	ボールベアリング A	(1)
32		WP-0451016-SP	WASHER 4.5X20X1	平座金 4. 5 X 20 X 1	(2)
33		WP-0430801-SC	WASHER 4.3X9X0.8	平座金 4. 3 X 9 X 0. 8	(2)
34		SL-6042042-TN	SCREW	座金付き六角穴ボルト	(1)
35		WP-0531001-SC	WASHER	平座金みがき丸 M 5	(1)
36		SL-6040892-TN	BOLT	座金付き六角穴ボルト	(2)
37		E2012-721-000	ADJUST PLATE	アジャストプレート	(1)
38		SL-6030692-TN	BOLT	座金付き六角穴ボルト	(2)
39		SB-1080002-00	SIDE BEARING	サイドベアリング	(1)
40		E2111-715-0A0	CONVEYOR PULLEY ASM.	搬送プーリ (組)	(2)
41		WP-0430800-SC	WASHER M4	平座金小形丸 M 4	(2)
42		SM-4040801-SC	SCREW M4X0.7 L=8	なべ小ねじ M 4 X 0. 7 L = 8	(2)
43		E2089-721-0A0	CONVEYOR PULLEY B ASM.	搬送プーリ B 組	(4)
44		E2055-721-000	PULLEY SPACER	プーリスパーサ	(3)
45		SM-4042301-SC	SCREW M4X0.7 L=23	なべ小ねじ M 4 X 0. 7 L = 23	(4)
46		WP-0430801-SC	WASHER 4.3X9X0.8	平座金 4. 3 X 9 X 0. 8	(4)
47		WS-0410002-KN	SPRING WASHER	ばね座金 M 4	(4)
48		NM-6040001-SC	NUT M4	六角ナット M 4	(4)
49		L178E-121-0A0	STOPPER CYLINDER UNIT	ストッパシリンダーユニット	(1)
50		E2254-802-000	AIR CYLINDER	エアシリンダ	(1)
51		PJ-3040405-04	ELBOW UNION	エルボユニオン	(1)
52		PX-5000500-A0	BRACKET	スイッチ取り付け金具	(1)
53		L205E-521-000	CYLINDER BRKT A	シリンダーブラケット A	(1)
54		PJ-3010405-05	HALF UNION	ハーフユニオン	(1)
55		SL-6040892-TN	BOLT	座金付き六角穴ボルト	(2)
56		L205E-721-000	CHECK BRKT	チェックブラケット	(1)
57		SM-0030801-SC	SCREW M3 X 8	トラスねじ M 3 L = 8	(2)
58		L172E-521-000	RAIL STAND FR	レールスタンド FR	(1)
59		SL-6052092-TN	SCREW	座金付き六角穴ボルト	(2)
60		L170E-821-000	CONVEYOR MOUNT BLOCK	コンベヤーマウントブロック	(1)
61		SL-6062092-TN	SCREW M6 L=20	座金付き六角穴ボルト	(4)
62		L178E-021-0A0	IN MOTOR UNIT	I N モーターユニット	(1)
63		E9454-729-MA0	IN MOTOR ASM.	I N モータ組	(1)
64		HM-0017700-10	GEAR HEAD	ギアヘッド	(1)
65		SM-4054501-SC	SCREW M5X0.8 L=45	なべ小ねじ M 5 X 0. 8 L = 45	(4)
66		WS-0510002-KN	SPRING WASHER	ばね座金 5. 1 X 9. 2 X 1. 3	(4)
67		E4597-729-000	MOTOR BRACKET A (30)	モータブラケット A (30)	(1)
68		400-00872	MOTOR PULLEY S	モータプーリ S	(1)
69		SM-8030602-TP	SCREW M3X0.5 L=6	止めねじ M 3 X 0. 5 L = 6	(2)
70		SL-6051092-TN	BOLT	座金付き六角穴ボルト	(4)
71		SL-6051692-TN	BOLT	座金付き六角穴ボルト	(1)
72		L171E-021-000	DRV TIMIG BELT	DRV タイミングベルト	(1)
73		SB-1080002-00	SIDE BEARING	サイドベアリング	(1)
74		L171E-121-000	CONVEYOR BELT S	コンベヤーベルト S	(1)
75		HX-0029400-00	FIXED BASE	固定ベース	(8)
76		SM-4040601-SC	SCREW M4X0.7 L=6	なべ小ねじ M 4 X 0. 7 L = 6	(8)
77		EA-9500B01-00	CABLE BAND	束線バンド	(9)
78		HX-0034400-00	HARNESS PARTS	束線パーツ	(4)
79		SL-4031091-SC	SCREW M3 X 10	なべ小ねじセムス	(4)
80		400-77066	PCB CHECK SENS ASM	P C B チェックセンサ組	(1)
81		SM-1030501-SC	SCREW M3 L=5	皿小ねじ M 3 L = 5	(2)
82		L167E-921-000	PULLEY SPACER	プーリー スパーサー	(1)
83		400-78763	PULLEY BR	プーリ BR	(1)
84		400-77139	SENSOR BR A	センサ BR A	(1)
85		400-77140	SENSOR BR B	センサ BR B	(1)
86		L207E-021-000	SENSOR SLIT PHI1.2	センサースリット 1. 2	(1)
87		SL-6040892-TN	BOLT	座金付き六角穴ボルト	(2)
88		SL-6040892-TN	BOLT	座金付き六角穴ボルト	(2)
89		SL-6030692-TN	BOLT	座金付き六角穴ボルト	(2)
90		400-63747	BU PIN RECEIVER SENS ASM	B U ピン受光センサ組	1
91		400-63746	BU PIN EMITTER SENS ASM	B U ピン投光センサ組	1

NOTE(注記)

*INSTALLATION POSITION AND DIRECTION VARY IF THE PWB TRANSFER
REFERENCE IS DIFFERENT.
基板搬送基準が異なると取付位置、方向が変わります。

基板搬送関係 (8)



REF.NO	NOTE	PART NO	DESCRIPTION	品 名	Qty
1		400-80449	RAIL PLATE RL UNIT	レールプレート R L ユニット	1
2		400-77155	RAIL PLATE RL	レールプレート R L	(1)
3		SM-4040601-SC	SCREW M4X0.7 L=6	なべ小ねじ M 4 X 0. 7 L = 6	(8)
4		L170E-121-000	CONVEYOR RAIL	コンベヤーレール	(1)
5		SL-6031492-TN	SCREW	座金付き六角穴ボルト	(5)
6		L170E-221-000	PWB GUIDE U	PWB ガイド U	(2)
7		SL-6031092-TN	SCREW	座金付き六角穴ボルト	(4)
8		E2046-725-000	PWB INNER	PWB インナ	(2)
9		SL-6031092-TN	SCREW	座金付き六角穴ボルト	(4)
10		E2111-715-0A0	CONVEYOR PULLEY ASM.	搬送プーリ (組)	(2)
11		WP-0430800-SC	WASHER M4	平座金小形丸 M 4	(2)
12		SM-4040801-SC	SCREW M4X0.7 L=8	なべ小ねじ M 4 X 0. 7 L = 8	(2)
13		E2089-721-0A0	CONVEYOR PULLEY B ASM.	搬送プーリ B 組	(4)
14		E2055-721-000	PULLEY SPACER	プーリスパーサ	(4)
15		SM-4042301-SC	SCREW M4X0.7 L=23	なべ小ねじ M 4 X 0. 7 L = 2 3	(4)
16		WP-0430801-SC	WASHER 4.3X9X0.8	平座金 4. 3 X 9 X 0. 8	(4)
17		WS-0410002-KN	SPRING WASHER	ばね座金 M 4	(4)
18		NM-6040001-SC	NUT M4	六角ナット M 4	(4)
19		L178E-121-0A0	STOPPER CYLINDER UNIT	ストッパシリンダーユニット	(1)
20		E2254-802-000	AIR CYLINDER	エアシリンダ	(1)
21		PJ-3040405-04	ELBOW UNION	エルボユニオン	(1)
22		PX-5000500-A0	BRACKET	スイッチ取り付け金具	(1)
23		L205E-621-000	CYLINDER BRKT B	シリンダーブラケット B	(1)
24		PJ-3010405-05	HALF UNION	ハーフユニオン	(1)
25		SL-6040892-TN	BOLT	座金付き六角穴ボルト	(2)
26		L205E-721-000	CHECK BRKT	チェックブラケット	(1)
27		SM-0030801-SC	SCREW M3 X 8	トラスねじ M 3 L = 8	(2)
28		L179E-821-000	GUIDE BUSH	ガイドブッシュ	(2)
29		E2327-855-000	BB SPACER	B B スパーサ	(2)
30		SM-6041002-TN	BOLT	六角穴ボルト	(8)
31		E4484-729-000	RAIL STAND RL (2030M)	レールスタンド R L (2 0 3 0 M)	(1)
32		SL-6052092-TN	SCREW	座金付き六角穴ボルト	(2)
33		E2209-725-000	GUIDE SHAFT	ガイドシャフト	(2)
34		WP-0611626-SP	WASHER 15X6X1.6	平座金	(4)
35		SL-6051242-TN	SCREW	座金付き六角穴ボルト	(2)
36		SL-6052042-TN	SCREW	座金付き六角穴ボルト	(2)
37		SB-1080002-00	SIDE BEARING	サイドベアリング	(2)
38		WP-0320500-SF	WASHER 3.2X7X0.5	平座金小形丸 M 3	(8)
39		WP-0330516-SC	WASHER 3.3X8X0.5	平座金 3. 3 X 8 X 0. 5	(4)
40		SM-6030602-TN	HEX SCREW M3 X 6	六角穴ボルト M 3 X 0. 5 L = 6	(4)
41		L170E-621-0A0	DRIVE SHAFT S UNIT	ドライブシャフト S ユニット	(1)
42		L170E-621-000	DRIVE SHAFT S	ドライブシャフト S	(1)
43		E2141-721-000	STOPPER COLLAR	ストッパカラー	(1)
44		SM-8040302-TP	SETSCREW	止めねじ	(2)
45		400-00850	DRIVE PULLEY F	ドライブプーリ F	(1)
46		SM-8040602-TP	SCREW M4X0.7 L=6	止めねじ	(2)
47		400-00851	SCREW	座金付き六角穴ボルト	(1)
48		SL-6031642-TN	SCREW	座金付き六角穴ボルト	(3)
49		400-00840	DRIVE PULLEY R	ドライブプーリ R	(1)
50		E2160-721-000	PULLEY FLANGE	プーリフランジ	(2)
51		SL-6030892-TN	SCREW	座金付き六角穴ボルト	(6)
52		E3931-750-000	PULLEY WASHER	プーリスラストワッシャ	(2)
53		L173E-621-0A0	IN/OUT BALL SCREW UNIT	I N / O U T ボールねじ ユニット	(1)
54		L173E-621-000	IN/OUT BALL SCREW	I N / O U T ボールねじ	(1)
55		SL-6041292-TN	SCREW	座金付き六角穴ボルト	(4)
56		E2141-721-000	STOPPER COLLAR	ストッパカラー	(1)
57		SM-8040302-TP	SETSCREW	止めねじ	(2)
58		RC-0740811-KP	C-RING	C 形止め輪 8	(1)
59		E4562-729-000	TIMING PULLEY B (30)	幅調タイミングプーリ B (3 0)	(1)
60		SM-8040402-TP	SCREW M4X0.7 L=4	止めねじ M 4 X 0. 7 L = 4	(2)
61		EA-9500B01-00	CABLE BAND	束線バンド	(8)
62		L171E-521-000	WIDTH ADJUST LINK BELT L	幅調整リンクベルト	(1)
63		L171E-121-000	CONVEYOR BELT S	コンベヤーベルト S	(1)
64		HX-0029400-00	FIXED BASE	固定ベース	(8)
65		L175E-221-0A0	IN/OUT SENSOR UNIT	I N / O U T センサーユニット	1
66		NM-6040001-SC	NUT M4	六角ナット M 4	(3)
67		SM-6041602-TN	SCREW M4 X 16	六角穴ボルト M 4 X 0. 7 L = 1 6	(3)
68		WP-0430801-SC	WASHER 4.3X9X0.8	平座金 4. 3 X 9 X 0. 8	(6)
69		400-01077	SENSOR BRACKET A	センサーブラケット A	(1)
70		SL-6031092-TN	SCREW	座金付き六角穴ボルト	(2)
71		400-01078	SENSOR BRACKET B	センサーブラケット B	(1)
72		400-01079	SENSOR BRACKET C	センサーブラケット C	(1)
73		400-00912	SENSOR ADJUST SPRING	センサアジャストスプリング	(3)
74		G6518-880-000	SET PICK-UP	セットつまみ	(1)
75		GBR-11115000	MOTOR SPACER.	モータスパーサ	(1)
76		400-01076	SENSOR SLIDE PLATE	センサスライドプレート	(1)
77	#01	400-58815	SPACER	スパーサ	(1)
78		L832E-321-0A0	OUT SENSOR ASM	O U T センサー組	1
79		SL-4031291-SC	SCREW M3X12	なべ小ねじセムス M 3 X 0. 5 L = 1 2	1
NOTE(注記)			#01...CORRESPONDING TO ROHS	ROHS 対応品	
			*INSTALLATION POSITION AND DIRECTION VARY IF THE PWB TRANSFER REFERENCE IS DIFFERENT. 基板搬送基準が異なると取付位置、方向が変わります。		

35.PWB CONVEYOR COMPONENTS (9)

基板搬送関係 (9)

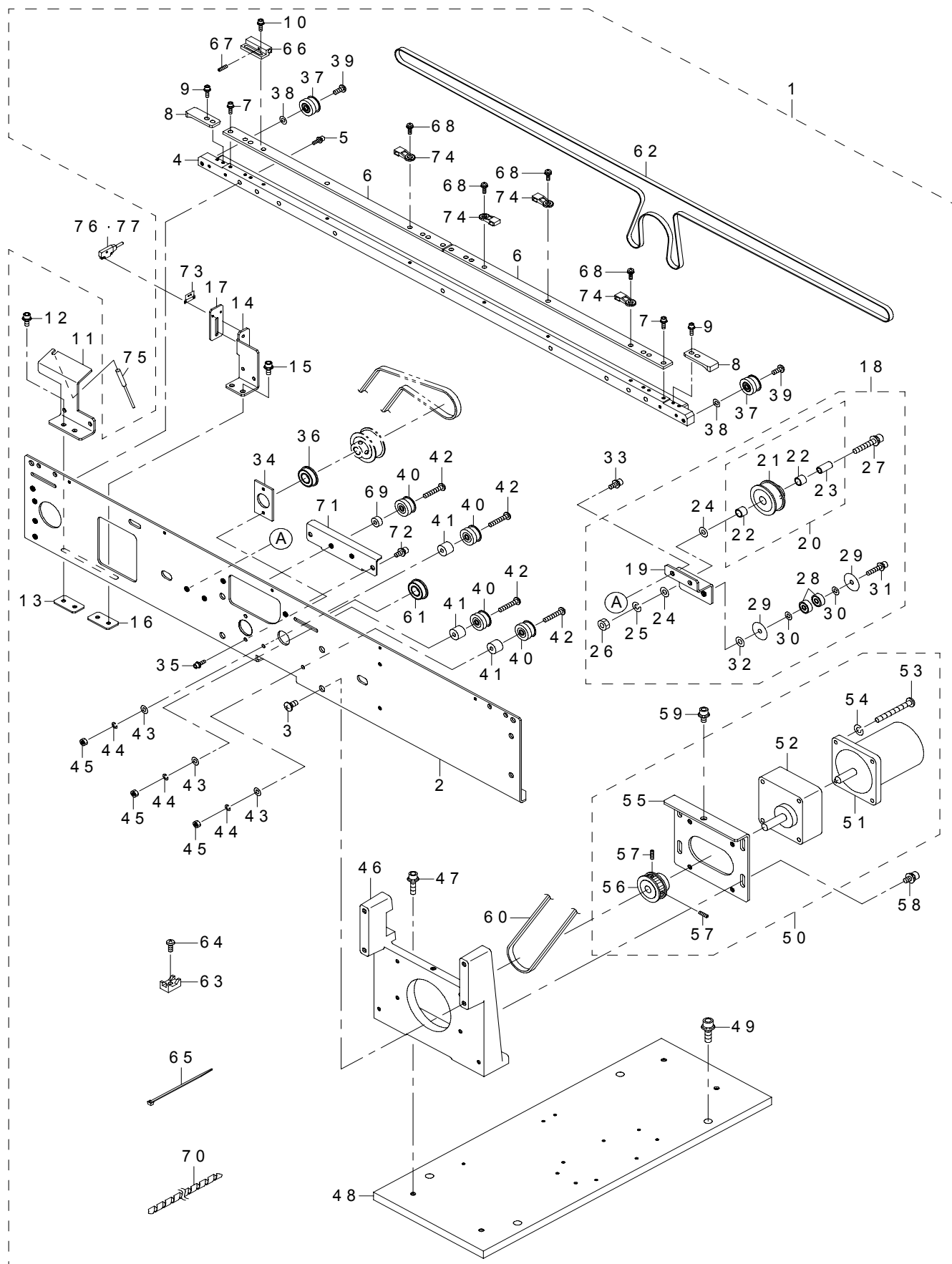

REF.NO	NOTE	PART NO	DESCRIPTION	品 名	Qty
1		400-80451	RAIL PLATE FR UNIT	レールプレート FR ユニット	1
2		400-77156	RAIL PLATE FR	レールプレート FR	(1)
3		SM-0050801-SC	SCREW	トラスねじ M 5 L = 8	(4)
4		L170E-121-000	CONVEYOR RAIL	コンベヤーレール	(1)
5		SL-6031492-TN	SCREW	座金付き六角穴ボルト	(5)
6		L170E-221-000	PWB GUIDE U	PWB ガイド U	(2)
7		SL-6031092-TN	SCREW	座金付き六角穴ボルト	(3)
8		E2046-725-000	PWB INNER	PWB インナ	(2)
9		SL-6031092-TN	SCREW	座金付き六角穴ボルト	(4)
10		SL-6031092-TN	SCREW	座金付き六角穴ボルト	(2)
11		L172E-621-000	WAIT SENSOR BRKT R	ウェイトセンサーブラケット R	(1)
12		SL-6041092-TN	SCREW	座金付き六角穴ボルト	(2)
13		L173E-021-000	NUT PLATE S	ナットプレート S	(1)
14		400-77138	PIN SENSOR BR R	ピンセンサ BR R	(1)
15		SL-6041092-TN	SCREW	座金付き六角穴ボルト	(2)
16		L173E-021-000	NUT PLATE S	ナットプレート S	(1)
17		L172E-921-000	SENSOR ADJUST PLATE	センサー調節プレート	(1)
18		L172E-121-0A0	WA PULLEY BRKT R UNIT	WA フーリーブラケット R ユニット	(1)
19		L172E-121-000	WA PULLEY BRKT R	WA フーリーブラケット R	(1)
20		L178E-221-0A0	IDOLER PULLEY UNIT	アイドラーフーリーユニット	(1)
21		E4563-729-000	WIDTH ADJUST IDLER PULLEY (30)	幅調アイドラフーリー (30)	(1)
22		E2017-715-000	M LINER BUSH	M ライナブッシュ	(2)
23		E2018-715-000	PULLEY SLEEVE	フーリスリーブ	(1)
24		WP-0531001-SC	WASHER	平座金みがき丸 M 5	(2)
25		WS-0510002-KN	SPRING WASHER	ばね座金 5. 1 X 9. 2 X 1. 3	(1)
26		NM-6050001-SC	NUT M5	六角ナット M 5 X 0. 8 1 種	(1)
27		SL-6053092-TN	SCREW	座金付き六角穴ボルト	(1)
28		SB-1040002-00	BALL BEARING	ボールベアリング A	(2)
29		WP-0451016-SP	WASHER 4.5X20X1	平座金 4. 5 X 20 X 1	(2)
30		WP-0430801-SC	WASHER 4.3X9X0.8	平座金 4. 3 X 9 X 0. 8	(2)
31		SL-6042042-TN	SCREW	座金付き六角穴ボルト	(1)
32		WP-0531001-SC	WASHER	平座金みがき丸 M 5	(1)
33		SL-6040892-TN	BOLT	座金付き六角穴ボルト	(2)
34		E2012-721-000	ADJUST PLATE	アジャストプレート	(1)
35		SL-6030692-TN	BOLT	座金付き六角穴ボルト	(2)
36		SB-1080002-00	SIDE BEARING	サイドベアリング	(1)
37		E2111-715-0A0	CONVEYOR PULLEY ASM.	搬送フーリ (組)	(2)
38		WP-0430800-SC	WASHER M4	平座金小形丸 M 4	(2)
39		SM-4040801-SC	SCREW M4X0.7 L=8	なべ小ねじ M 4 X 0. 7 L = 8	(2)
40		E2089-721-0A0	CONVEYOR PULLEY B ASM.	搬送フーリ B 組	(4)
41		E2055-721-000	PULLEY SPACER	フーリスぺーサ	(3)
42		SM-4043050-SC	SCREW M4X0.7 L=30	なべ小ねじ M 4 X 0. 7 L = 30	(4)
43		WP-0430801-SC	WASHER 4.3X9X0.8	平座金 4. 3 X 9 X 0. 8	(3)
44		WS-0410002-KN	SPRING WASHER	ばね座金 M 4	(3)
45		NM-6040001-SC	NUT M4	六角ナット M 4	(3)
46		L172E-021-000	RAIL STAND FL	レールスタンド FL	(1)
47		SL-6052092-TN	SCREW	座金付き六角穴ボルト	(2)
48		L170E-821-000	CONVEYOR MOUNT BLOCK	コンベヤーマウントブロック	(1)
49		SL-6062092-TN	SCREW M6 L=20	座金付き六角穴ボルト	(4)
50		L178E-321-0A0	OUT MOTOR UNIT	OUT モーターユニット	(1)
51		E9456-729-MA0	OUT MOTOR ASM.	OUT モータ組	(1)
52		HM-0017700-10	GEAR HEAD	ギアヘッド	(1)
53		SM-4054501-SC	SCREW M5X0.8 L=45	なべ小ねじ M 5 X 0. 8 L = 45	(4)
54		WS-0510002-KN	SPRING WASHER	ばね座金 5. 1 X 9. 2 X 1. 3	(4)
55		E4597-729-000	MOTOR BRACKET A (30)	モータブラケット A (30)	(1)
56		400-00872	MOTOR PULLEY S	モータフーリ S	(1)
57		SM-8030602-TP	SCREW M3X0.5 L=6	止めねじ M 3 X 0. 5 L = 6	(2)
58		SL-6051092-TN	BOLT	座金付き六角穴ボルト	(4)
59		SL-6051692-TN	BOLT	座金付き六角穴ボルト	(1)
60		L171E-021-000	DRV TIMIG BELT	DRV タイミングベルト	(1)
61		SB-1080002-00	SIDE BEARING	サイドベアリング	(1)
62		L171E-121-000	CONVEYOR BELT S	コンベヤーベルト S	(1)
63		HX-0029400-00	FIXED BASE	固定ベース	(8)
64		SM-4040601-SC	SCREW M4X0.7 L=6	なべ小ねじ M 4 X 0. 7 L = 6	(8)
65		EA-9500B01-00	CABLE BAND	束線バンド	(9)
66		L179E-421-000	WAIT SENSOR BLOCK R	ウェイトセンサーブロック R	(1)
67		SM-8020202-UZ	SCREW	止めねじ	(1)
68		SL-4031091-SC	SCREW M3 X 10	なべ小ねじセムス	(4)
69		L167E-921-000	PULLEY SPACER	フーリスぺーサ	(1)
70		HX-0031400-00	SPIRAL TABE	スパイラルチューブ	(0.1)
71		400-78763	PULLEY BR	フーリ BR	(1)
72		SL-6040892-TN	BOLT	座金付き六角穴ボルト	(2)
73		L207E-121-000	SENSOR SLIT PHI1.5	センサースリット 1. 5	(1)
74		HX-0034400-00	HARNESS PARTS	束線パーツ	(4)
75		L828E-921-0A0	WAIT SENSOR ASM	ウェイトセンサー組	1
76		400-63747	BU PIN RECEIVER SENS ASM	B U ピン受光センサ組	1
77		400-63746	BU PIN EMITTER SENS ASM	B U ピン投光センサ組	1
NOTE(注記)		*INSTALLATION POSITION AND DIRECTION VARY IF THE PWB TRANSFER REFERENCE IS DIFFERENT. 基板搬送基準が異なると取付位置、方向が変わります。			

36.PWB CONVEYOR COMPONENTS (10)

基板搬送関係 (10)

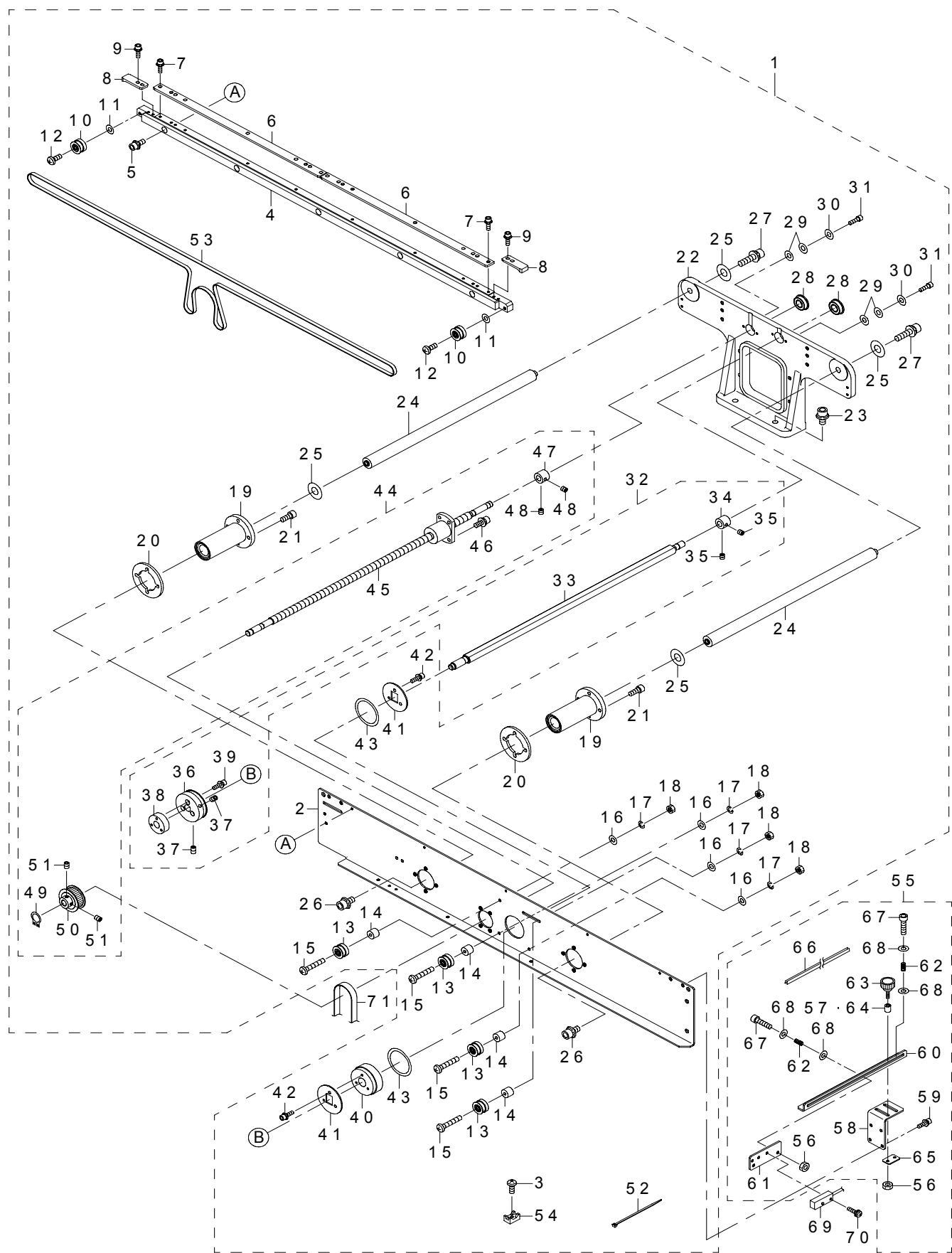

REF.NO	NOTE	PART NO	DESCRIPTION	品 名	Qty
1		400-80452	RAIL PLATE RR UNIT	レールプレート RR ユニット	1
2		400-77157	RAIL PLATE RR	レールプレート RR	(1)
3		SM-4040601-SC	SCREW M4X0.7 L=6	なべ小ねじ M 4 X 0. 7 L = 6	(8)
4		L170E-121-000	CONVEYOR RAIL	コンベヤーレール	(1)
5		SL-6031492-TN	SCREW	座金付き六角穴ボルト	(5)
6		L170E-221-000	PWB GUIDE U	PWB ガイド U	(2)
7		SL-6031092-TN	SCREW	座金付き六角穴ボルト	(4)
8		E2046-725-000	PWB INNER	PWB インナ	(2)
9		SL-6031092-TN	SCREW	座金付き六角穴ボルト	(4)
10		E2111-715-0A0	CONVEYOR PULLEY ASM.	搬送プーリ (組)	(2)
11		WP-0430800-SC	WASHER M4	平座金小形丸 M 4	(2)
12		SM-4040801-SC	SCREW M4X0.7 L=8	なべ小ねじ M 4 X 0. 7 L = 8	(2)
13		E2089-721-0A0	CONVEYOR PULLEY B ASM.	搬送プーリ B 組	(4)
14		E2055-721-000	PULLEY SPACER	プーリスパーサ	(4)
15		SM-4043050-SC	SCREW M4X0.7 L=30	なべ小ねじ M 4 X 0. 7 L = 3 0	(4)
16		WP-0430801-SC	WASHER 4.3X9X0.8	平座金 4. 3 X 9 X 0. 8	(4)
17		WS-0410002-KN	SPRING WASHER	ばね座金 M 4	(4)
18		NM-6040001-SC	NUT M4	六角ナット M 4	(4)
19		L179E-821-000	GUIDE BUSH	ガイドブッシュ	(2)
20		E2327-855-000	BB SPACER	BB スパーサ	(2)
21		SM-6041002-TN	BOLT	六角穴ボルト	(8)
22		E4483-729-000	RAIL STAND RR (2030M)	レールスタンド RR (2 0 3 0 M)	(1)
23		SL-6052092-TN	SCREW	座金付き六角穴ボルト	(2)
24		E2209-725-000	GUIDE SHAFT	ガイドシャフト	(2)
25		WP-0611626-SP	WASHER 15X6X1.6	平座金	(4)
26		SL-6051242-TN	SCREW	座金付き六角穴ボルト	(2)
27		SL-6052042-TN	SCREW	座金付き六角穴ボルト	(2)
28		SB-1080002-00	SIDE BEARING	サイドベアリング	(2)
29		WP-0320500-SF	WASHER 3.2X7X0.5	平座金小形丸 M 3	(8)
30		WP-0330516-SC	WASHER 3.3X8X0.5	平座金 3. 3 X 8 X 0. 5	(4)
31		SM-6030602-TN	HEX SCREW M3 X 6	六角穴ボルト M 3 X 0. 5 L = 6	(4)
32		L170E-621-0A0	DRIVE SHAFT S UNIT	ドライブシャフト S ユニット	(1)
33		L170E-621-000	DRIVE SHAFT S	ドライブシャフト S	(1)
34		E2141-721-000	STOPPER COLLAR	ストッパカラー	(1)
35		SM-8040302-TP	SETSCREW	止めねじ	(2)
36		400-00850	DRIVE PULLEY F	ドライブプーリ F	(1)
37		SM-8040602-TP	SCREW M4X0.7 L=6	止めねじ	(2)
38		400-00851	MOTOR PULLEY B	モータプーリ B	(1)
39		SL-6031642-TN	SCREW	座金付き六角穴ボルト	(3)
40		400-00840	DRIVE PULLEY R	ドライブプーリ R	(1)
41		E2160-721-000	PULLEY FLANGE	プーリフランジ	(2)
42		SL-6030892-TN	SCREW	座金付き六角穴ボルト	(6)
43		E3931-750-000	PULLEY WASHER	プーリスラストワッシャ	(2)
44		L173E-621-0A0	IN/OUT BALL SCREW UNIT	I N / O U T ボールねじユニット	(1)
45		L173E-621-000	IN/OUT BALL SCREW	I N / O U T ボールねじ	(1)
46		SL-6041292-TN	SCREW	座金付き六角穴ボルト	(4)
47		E2141-721-000	STOPPER COLLAR	ストッパカラー	(1)
48		SM-8040302-TP	SETSCREW	止めねじ	(2)
49		RC-0740811-KP	C-RING	C 形止め輪 8	(1)
50		E4562-729-000	TIMING PULLEY B (30)	幅調タイミングプーリ B (3 0)	(1)
51		SM-8040402-TP	SCREW M4X0.7 L=4	止めねじ M 4 X 0. 7 L = 4	(2)
52		EA-9500B01-00	CABLE BAND	束線バンド	(8)
53		L171E-121-000	CONVEYOR BELT S	コンベヤーベルト S	(1)
54		HX-0029400-00	FIXED BASE	固定ベース	(8)
55		L175E-221-0A0	IN/OUT SENSOR UNIT	I N / O U T センサーユニット	1
56		NM-6040001-SC	NUT M4	六角ナット M 4	(3)
57	#01	400-58815	SPACER	スパーサ	(1)
58		400-01077	SENSOR BRAKET A	センサブラケット A	(1)
59		SL-6031092-TN	SCREW	座金付き六角穴ボルト	(2)
60		400-01078	SENSOR BRAKET B	センサブラケット B	(1)
61		400-01079	SENSOR BRAKET C	センサブラケット C	(1)
62		400-00912	SENSOR ADJUST SPRING	センサ調節ばね	(3)
63		G6518-880-000	SET PICK-UP	セット摘み	(1)
64		GBR-11115000	MOTOR SPACER.	モータスパーサ	(1)
65		400-01076	SENSOR SLIDE PLATE	センサスライドプレート	(1)
66		HX-0009600-0A	BUSH	エッジングブッシュ	(0.16)
67		SM-6041602-TN	SCREW M4 X 16	六角穴ボルト M 4 X 0. 7 L = 1 6	(3)
68		WP-0430801-SC	WASHER 4.3X9X0.8	平座金 4. 3 X 9 X 0. 8	(6)
69		L828E-821-0A0	IN SENSOR ASM	センサー 組	1
70		SL-4031291-SC	SCREW M3X12	なべ小ねじセムス M 3 X 0. 5 L = 1 2	1
71		L171E-521-000	WA LINK BELT	WA リンクベルト	1

NOTE(注記)

#01.....CORRESPONDING TO ROHS

ROHS 対応品

*INSTALLATION POSITION AND DIRECTION VARY IF THE PWB TRANSFER
REFERENCE IS DIFFERENT.

基板搬送基準が異なると取付位置、方向が変わります。

基板搬送関係 (1 1)



REF.NO	NOTE	PART NO	DESCRIPTION	品 名	Qty
1		L174E-021-0A0	WIDTH CHANGER LINK UNIT	幅変更リンクユニット	1
2		L174E-021-000	ADJUSTER BRKT L	アジャスター ブラケット L	(2)
3		SL-6051092-TN	BOLT	座金付き六角穴ボルト	(4)
4		L178E-221-0A0	IDOLER PULLEY UNIT	アイドラープーリーユニット	(2)
5		E4563-729-000	WIDTH ADJUST IDLER PULLEY (30)	幅調アイドラプーリー (30)	(1)
6		E2017-715-000	M LINER BUSH	M ライナブッシュ	(2)
7		E2018-715-000	PULLEY SLEEVE	プーリー スリーブ	(1)
8		WP-0531001-SC	WASHER	平座金みがき丸 M 5	(1)
9		WS-0510002-KN	SPRING WASHER	ばね座金 5. 1 X 9. 2 X 1. 3	(1)
10		SL-6052592-TN	BOLT	座金付き六角穴ボルト	(4)
11		L178E-421-0B0	TENSION PULLEY UNIT B	テンションプーリーユニット B	(2)
12		L173E-321-000	IDOLER PULLEY	アイドラープーリー	(1)
13		E2017-715-000	M LINER BUSH	M ライナブッシュ	(2)
14		E2018-715-000	PULLEY SLEEVE	プーリスリーブ	(1)
15		WP-0531001-SC	WASHER	平座金みがき丸 M 5	(1)
16		WS-0510002-KN	SPRING WASHER	ばね座金 5. 1 X 9. 2 X 1. 3	(1)
17		400-81045	CONVEYOR OTHER PARTS	コンベアアザーパーツ	1
18		400-81698	PWB COVER L	PWB カバー L	(1)
19		HX-0035400-0D	BASE PARTS	基板パーツ	(5)
20		HX-0035400-0E	BOARD PARTS	基板パーツ	(2)
21		SL-4030891-SC	SCREW M3X8	なべ小ねじセムス M 3 L = 8	(5)
22		400-81697	PWB COVER S	PWB カバー S	(2)
23		SL-4030891-SC	SCREW M3X8	なべ小ねじセムス M 3 L = 8	(8)
24		HX-0035400-0F	BOARD SUPPORT	基板パーツ	(8)
25		HX-0035400-0M	STUD	基板サポート	(4)
26		L174E-921-000	PWB MOUNT PLATE S	PWB ダイブレート S	(2)
27		SL-3061232-TN	SCREW	座金付き丸ねじ M 6 L = 1 2	(4)
28		400-77399	BASE COVER CUSHION	ベースカバークッション	(2)
29		PJ-3080400-06	UNION	ユニオンワイ	(2)
30		400-80323	SPONGE B(T40)	スポンジ B (40)	(2)
31		PC-0205010-A0	MINIATURE DECOMPRESSION VALVE	ミニチュア減圧弁	(1)
32		SL-6030892-TN	SCREW	座金付き六角穴ボルト	(2)
33		PJ-3040405-04	ELBOW UNION	エルボユニオン	(2)
34		BT-0400251-EA	TUBE HOSE, BLUE	ウレタンホース 青	(30)
35		PC-0124010-00	SPEED CONTROLLER	スピードコントローラ	(2)
36		SL-4033091-SC	SCREW M3 L=30	なべ小ねじセムス M 3 X 0. 5 L = 3 0	(1)
37		400-80322	SPONGE A(T40)	スポンジ (40)	(2)
38		SL-6030892-TN	SCREW	座金付き六角穴ボルト	4
39		PJ-3050400-01	TEE UNION	チーズ	4
40		E8616-729-0A0	CARRY SENSOR RELAY BOARD ASM.	キャリアセンサ中継基板組	2
41		400-07374	CONVEYOR PCB ASM	コンベア基板組	1
42		400-76192	AIR UNIT	エアユニット	1
43		PV-9150050-00	SOLENOID VALVE INSTALLING BASE	電磁弁取付ベース	(1)
44		PX-0500030-00	SILENCER	サイレンサ	(1)
45		PV-1502093-00	5 PORT ELECTROMAGNETIC VALVE	5 ポート電磁弁	(2)
46		SL-6030892-TN	SCREW	座金付き六角穴ボルト	(2)
47		PX-5000140-00	PLUG	止栓	(1)
48		PV-1502060-A0	5 PORT MAGNETIC TRANSFER VALVE	5 ポート電磁切換弁	2
49		PJ-3040605-02	ELBOW UNION 6XM5	エルボユニオン 6 X M 5	2
50		PX-0505010-00	SILENCER	消音器	4
51		SL-4033091-SC	SCREW M3 L=30	なべ小ねじセムス M 3 X 0. 5 L = 3 0	2
52		SL-6031092-TN	SCREW	座金付き六角穴ボルト	4
53		400-77153	ATC VALVE BASE	A T C バルブベース	2

NOTE(注記)

*INSTALLATION POSITION AND DIRECTION VARY IF THE PWB TRANSFER
REFERENCE IS DIFFERENT.
基板搬送基準が異なると取付位置、方向が変わります。

38.PWB CONVEYOR COMPONENTS (12)

基板搬送関係 (1 2)

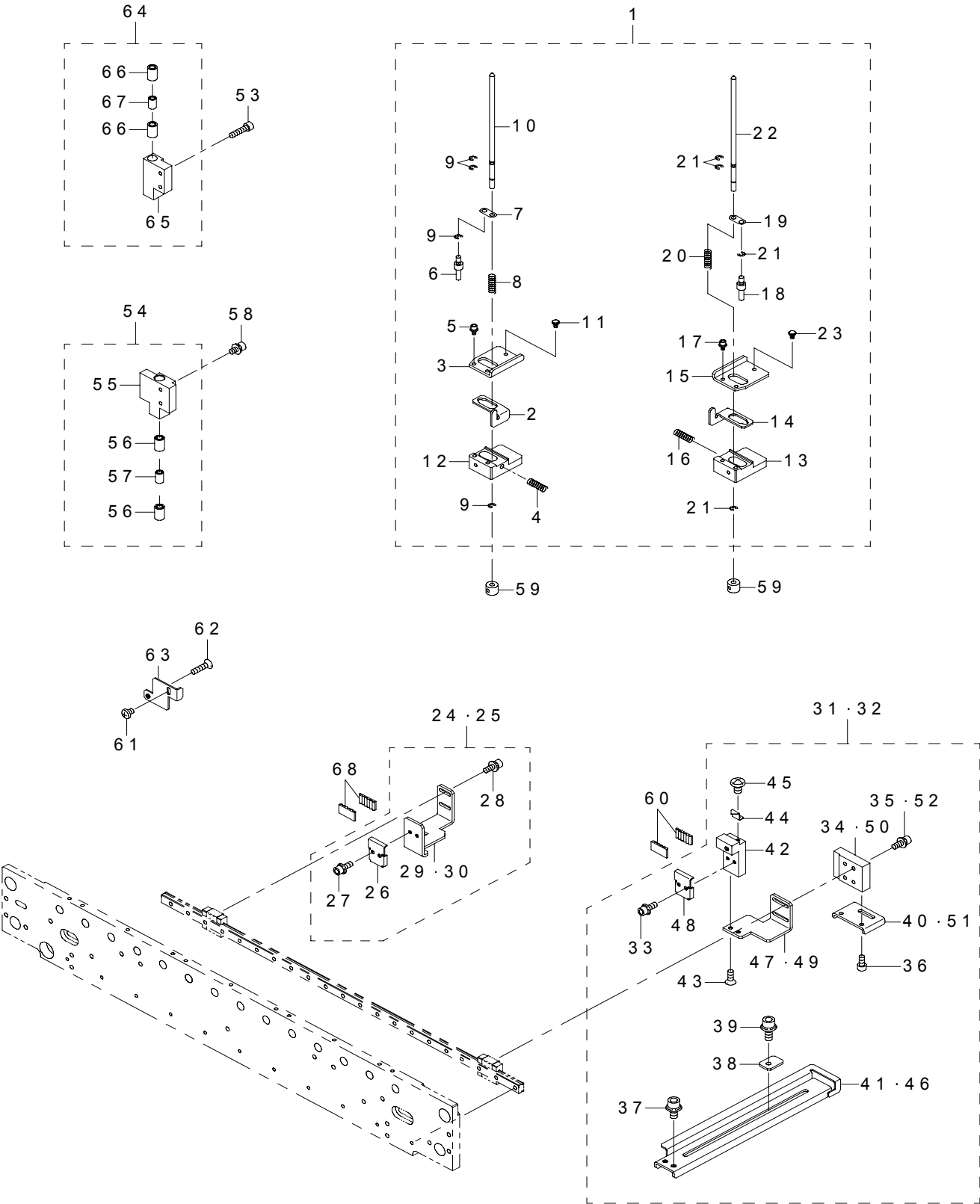

REF.NO	NOTE	PART NO	DESCRIPTION	品 名	Qty
1		L220E-221-0A0	CENTERING PIN UNIT	センタリングピンユニット	1
2		400-00891	STOPER SLIDE LEVER L	ストッパスライドレバー L	(1)
3		400-15791	DAMPER PLATE L	ダンパープレート L	(1)
4		400-15793	LOCK SPRING	ロックスプリング	(1)
5		SL-6030892-TN	SCREW	座金付き六角穴ボルト	(2)
6		400-00896	DAMPER LOCK PIN	ダンパロックピン	(1)
7		400-00978	DAMPER LOCK LINK	ダンパロックリンク	(1)
8		400-00950	DAMPER SPRING	ダンパスプリング	(1)
9		RE-0300000-K0	E-RING 3	E 形止め輪 3	(4)
10		400-01081	CENTERING PIN 4.0	センタリングピン4.0	(1)
11		E2141-725-000	BU HAND KNOB	BU ハンドノブ S	(1)
12		L179E-621-000	DAMPER BLOCK L	ダンパーブロック L	(1)
13		L179E-721-000	DAMPER BLOCK R	ダンパーブロック R	(1)
14		400-00897	STOPER SLIDE LEVER R	ストッパスライドレバー R	(1)
15		400-15792	DAMPER PLATE R	ダンパープレート R	(1)
16		400-15793	LOCK SPRING	ロックスプリング	(1)
17		SL-6030892-TN	SCREW	座金付き六角穴ボルト	(2)
18		400-00896	DAMPER LOCK PIN	ダンパロックピン	(1)
19		400-00978	DAMPER LOCK LINK	ダンパロックリンク	(1)
20		400-00950	DAMPER SPRING	ダンパスプリング	(1)
21		RE-0300000-K0	E-RING 3	E 形止め輪 3	(4)
22		400-01081	CENTERING PIN 4.0	センタリングピン4.0	(1)
23		E2141-725-000	BU HAND KNOB	BU ハンドノブ S	(1)
24	#03	400-28234	BELT HOLDER BRKT LL UNIT	ベルトホルダーブラケット LL ユニット	1
25	#04	400-28237	BELT HOLDER BRKT RR UNIT	ベルトホルダーブラケット RR ユニット	1
26		400-32663	ADJUST BELT CLAMP	アジャストベルトクランプ	(1)
27		SL-6030892-TN	SCREW	座金付き六角穴ボルト	(2)
28		SL-6030692-TN	BOLT	座金付き六角穴ボルト	(2)
29	#03	L163E-021-000	BELT HOLDER BRKT L	ベルトホルダーブラケット L	(1)
30	#04	L206E-121-000	BELT HOLDER BRKT RR	ベルトホルダーブラケット RR	(1)
31	#03	400-28235	BELT HOLDER BRKT RL UNIT	ベルトホルダーブラケット RL ユニット	1
32	#04	400-28236	BELT HOLDER BRKT LR UNIT	ベルトホルダーブラケット LR ユニット	1
33		SL-6030892-TN	SCREW	座金付き六角穴ボルト	(2)
34	#03	400-28205	GUIDE BLOCK RL	ガイドブロック RL	(1)
35	#03	SM-6031002-TN	BOLT M3 L=10	六角穴ボルト M3 L=10	(4)
36		SM-6030602-TN	HEX SCREW M3 X 6	六角穴ボルト M3 X 0.5 L=6	(2)
37		SL-6040892-TN	BOLT	座金付き六角穴ボルト	(2)
38		L163E-521-000	HOLD PLATE	ホルルドプレート	(1)
39		SL-6041092-TN	SCREW	座金付き六角穴ボルト	(1)
40	#03	400-27658	SUPPORT BASE L	サポートベース L	(1)
41	#01	L175E-721-000	STOPPER SUPPORT L	ストッパーサポート L	(1)
42		L170E-321-000	BELT HOLDER BLOCK	ベルトホルダーブロック	(1)
43		SM-1030801-SC	SCREW M3 L=8	皿小ねじ M3 X 0.5 L=8	(2)
44		L171E-921-000	INDICATION PLATE	インジケーションプレート	(1)
45		SM-4030601-SC	SCREW M3 X 6	なべ小ねじ M3 X 0.5 L=6	(1)
46	#02	L175E-321-000	STOPPER SUPPORT R	ストッパーサポート R	(1)
47	#03	400-28231	BELT HOLDER BRKT LR	ベルトホルダーブラケット LR	(1)
48		400-32663	ADJUST BELT CLAMP	アジャストベルトクランプ	(1)
49	#04	L206E-021-000	BELT HOLDER BRKT LR	ベルトホルダーブラケット LR	(1)
50	#04	400-28206	GUIDE BLOCK LR	ガイドブロック LR	(1)
51	#04	L179E-321-000	SUPPORT BASE R	サポートベース R	(1)
52	#04	SM-6031002-TN	BOLT M3 L=10	六角穴ボルト M3 L=10	(3)
53		SM-6031202-TN	BOLT	六角穴ボルト M3 L=12	2
54		400-27986	GUIDE BLOCK RL ASM	ガイドブロック RL 組	1
55		L162E-721-000	GUIDE BLOCK RL	ガイドブロック RL	(1)
56		SB-7040001-00	BEARING	ころがり輪受	(2)
57		E2122-715-000	GB SLEEVE	GB スリーブ	(1)
58		SM-6030602-TN	HEX SCREW M3 X 6	六角穴ボルト M3 X 0.5 L=6	2
59		400-32683	PIN SUPPORT	ピンサポート	2
60		L166E-221-000	WA MOTOR BELT	WA モーターベルト	1
61		SM-4030401-SC	SCREW M3X0.5 L=4	なべ小ねじ M3 X 0.5 L=4	1
62		SM-1031201-SC	SCREW M3X0.5 L=12	皿小ねじ M3 X 0.5 L=12	1
63		L165E-321-000	T PIN SENSOR BRKT L	T ピンセンサーブラケット L	1
64		400-27985	GUIDE BLOCK LL ASM	ガイドブロック LL 組	1
65		L162E-621-000	GUIDE BLOCK LL	ガイドブロック LL	(1)
66		SB-7040001-00	BEARING	ころがり輪受	(2)
67		E2122-715-000	GB SLEEVE	GB スリーブ	(1)
68		L166E-221-000	WA MOTOR BELT	WA モーターベルト	1
NOTE(注記)			#01....FOR LEFT-RIGHT 左右用 #02....FOR RIGHT-LEFT 右左用 #03....FOR FRONT REFERENCE・LEFT-RIGHT, 手前基準・左右用, REAR REFERENCE・RIGHT-LEFT 奥基準・右左用, #04....FOR FRONT REFERENCE・RIGHT-LEFT, 手前基準・右左用, REAR REFERENCE・LEFT-RIGHT 奥基準・左右用		

*INSTALLATION POSITION AND DIRECTION VARY IF THE PWB TRANSFER
REFERENCE IS DIFFERENT.
基板搬送基準が異なると取付位置、方向が変わります。

基板搬送関係 (13)



REF.NO	NOTE	PART NO	DESCRIPTION	品 名	Qty
1	#01	L164E-021-0A0	STOPPER L UNIT	ストッパー L ユニット	1
2	#02	L169E-221-0A0	STOPPER R UNIT	ストッパー R ユニット	(1)
3		SM-1030401-SE	SCREW M3 L=4	皿ねじ M 3 X 0. 5 L = 4	(1)
4		SM-1031201-SC	SCREW M3X0.5 L=12	皿小ねじ M 3 X 0. 5 L = 1 2	(1)
5		E2039-721-000	WASHER A	スラストワッシャ A	(2)
6		E2038-721-000	STOPPER COLLAR	ストッパカラー	(1)
7		WP-0330516-SC	WASHER 3.3X8X0.5	平座金 3. 3 X 8 X 0. 5	(2)
8		WS-0310002-KN	SPRING WASHER M3	ばね座金 3. 1 X 5. 9 X 0. 7	(1)
9		NM-6030001-SC	NUT M3	六角ナット M 3 X 0. 5 1種	(2)
10		PC-0105070-00	SPEED CONTROLLER	スピードコントローラ	(1)
11		SL-6041292-TN	SCREW	座金付き六角穴ボルト	(1)
12	#01	L175E-521-000	STOPPER FRAME	ストッパーフレーム	(1)
13	#01	L175E-621-000	STOPPER PLATE L	ストッパープレート L	(1)
14		L175E-421-000	STOPPER CREVICE	ストッパークレヴィス	(1)
15		400-28832	STOPPER PIN	ストッパピン	(1)
16		RE-0200000-K0	E-RING	E 形止め輪 2	(1)
17	#01	EA-9500B01-00	CABLE BAND	束線バンド	(2)
18		WP-0410516-RZ	WASHER	平座金	(4)
19		PA-1002009-A0	AIR CYLINDER	エアシリンダ	(1)
20	#02	L179E-221-000	STOPPER FRAME R	ストッパー フレーム R	(1)
21	#02	SM-6031602-TN	SCREW M3 L=16	六角穴ボルト	(1)
22	#02	EA-9500B00-00	CLIP CV-70S	結束バンド 60	(2)
23	#01	SM-6031202-TN	BOLT	六角穴ボルト M 3 L = 1 2	(1)
24		L164E-221-000	STOPPER CHIP	ストッパーチップ	(1)
25	#02	L175E-921-000	STOPPER FRAME R	ストッパー フレーム R	(1)
26		L825E-121-0A0	STOP SENSOR ASM	ストップセンサ組	1
27		L832E-121-0A0	C.OUT SENSOR ASM	C. アウトセンサ組	1
28		SM-4031001-SN	SCREW	なべ小ねじ M 3 X 0. 5 L = 1 0	2
29	#03	400-80453	FRONT OTHER PARTS	フロントアザーパーツ	1
30	#04	400-82178	REAR OTHER PARTS	リアアザーパーツ	1
31		L166E-321-000	WA SHAFT PULLEY	WA シャフトプーリー	(1)
32		SM-8040402-TP	SCREW M4X0.7 L=4	止めねじ M 4 X 0. 7 L = 4	(2)
33		L174E-421-000	ADJUST BRKT CF	アジャスター ブラケット CF	(1)
34		SL-6051092-TN	BOLT	座金付き六角穴ボルト	(4)
35		SB-1100005-00	BEARING	ころがり軸受	(1)
36		RE-0800000-K0	E-SHAPED SNAP RING (8MM)	E 形止め輪 8	(1)
37		NM-6040001-SC	NUT M4	六角ナット M 4	(2)
38		L174E-321-000	ADJUSTER BRKT CRR	アジャスタブラケット CRR	(1)
39		SL-6041292-TN	SCREW	座金付き六角穴ボルト	(2)
40	#03	L174E-521-000	HANDLE SHAFT	ハンドルシャフト	(1)
41		L174E-221-000	ADJUSTER BRKT CR	アジャスターブラケット CR	(1)
42		SL-6051092-TN	BOLT	座金付き六角穴ボルト	(2)
43		SB-1040001-00	BEARING	ミニチュアベアリング	(6)
44		400-80310	HANDLE SHAFT SUPPORT	ハンドルシャフトサポート	(1)
45		WP-0430801-SC	WASHER 4.3X9X0.8	平座金 4. 3 X 9 X 0. 8	(10)
46		SL-6042592-TN	SCREW	座金付き六角穴ボルト	(2)
47		WP-0501046-SC	WASHER 5 X 13 X 1	平座金 5 X 1 4 X 1	(2)
48		WS-0410002-KN	SPRING WASHER	ばね座金 M 4	(2)
49		SB-1080002-00	SIDE BEARING	サイドベアリング	(1)
50		RE-0600000-K0	E-RING 6	E 形止め輪 6	(1)
51	#04	L174E-621-000	HANDLE SHAFT(R)	ハンドル シャフト (R)	(1)

NOTE(注記)

#01....FOR FRONT REFERENCE・LEFT-RIGHT, 手前基準・左右用,
 REAR REFERENCE・RIGHT-LEFT 奥基準・右左用
 #02....FOR FRONT REFERENCE・RIGHT-LEFT, 手前基準・右左用,
 REAR REFERENCE・LEFT-RIGHT 奥基準・左右用
 #03....FOR FRONT REFERENCE 手前基準用
 #04....FOR REAR REFERENCE 奥基準用

*INSTALLATION POSITION AND DIRECTION VARY IF THE PWB TRANSFER
 REFERENCE IS DIFFERENT.
 基板搬送基準が異なると取付位置、方向が変わります。

40.HOD COMPONENTS
HOD 関係

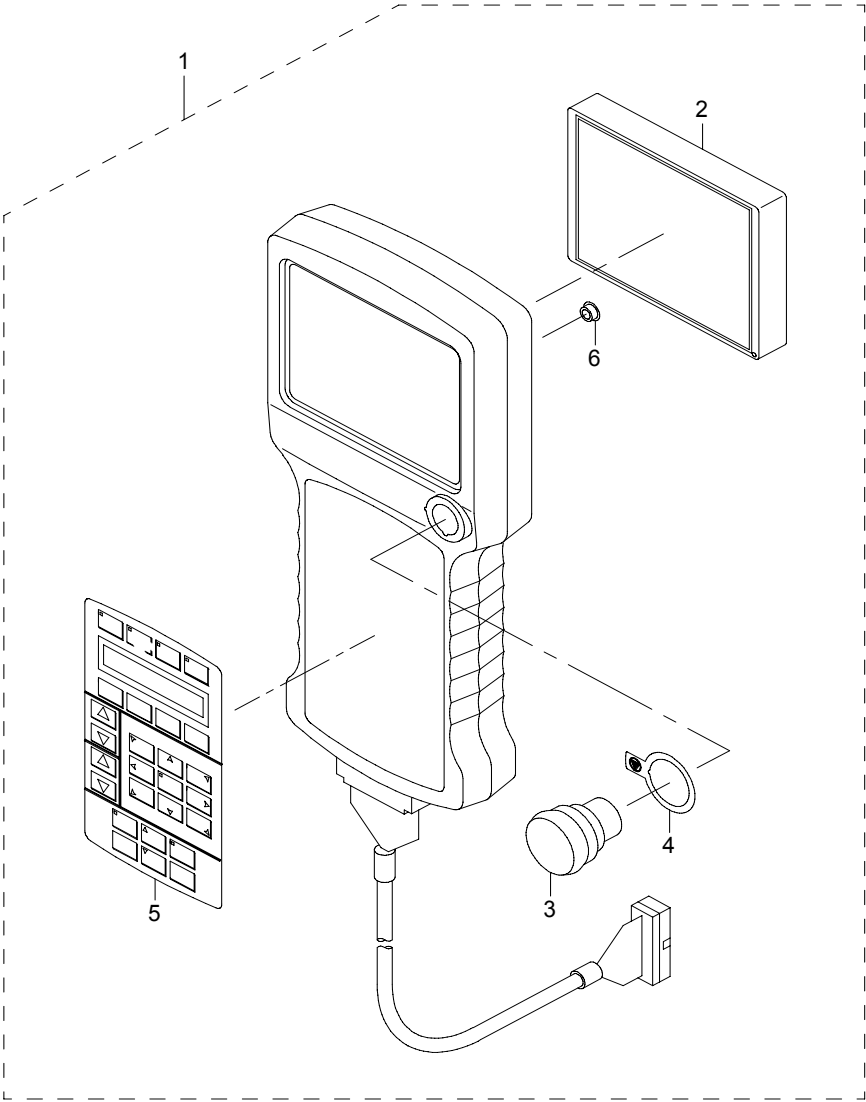

REF.NO	NOTE	PART NO	DESCRIPTION	品 名	Qty
1		L185E-021-0A0	HOD ASSEMBLY	HOD 組	1
2		400-64061	TFT LIQUID CRYSTAL MONITOR ASM	TFT 液晶モニター組	(1)
3		L838E-321-0A0	HOD EMG SW ASM	HOD EMG SW 組	(1)
4		L185E-521-000	HOD EMG SEAL	HOD EMG シール	(1)
5		L185E-621-000	HOD PANEL SHEET	HOD パネルシート	(1)
6		TA-0750404-R0	PLUG D=7.5 L=3.5	止栓 D = 7. 5 L = 3. 5	(1)

41.VACUUM PUMP UNIT (M/C REV.A)

真空ポンプユニット (マシン REV. A)

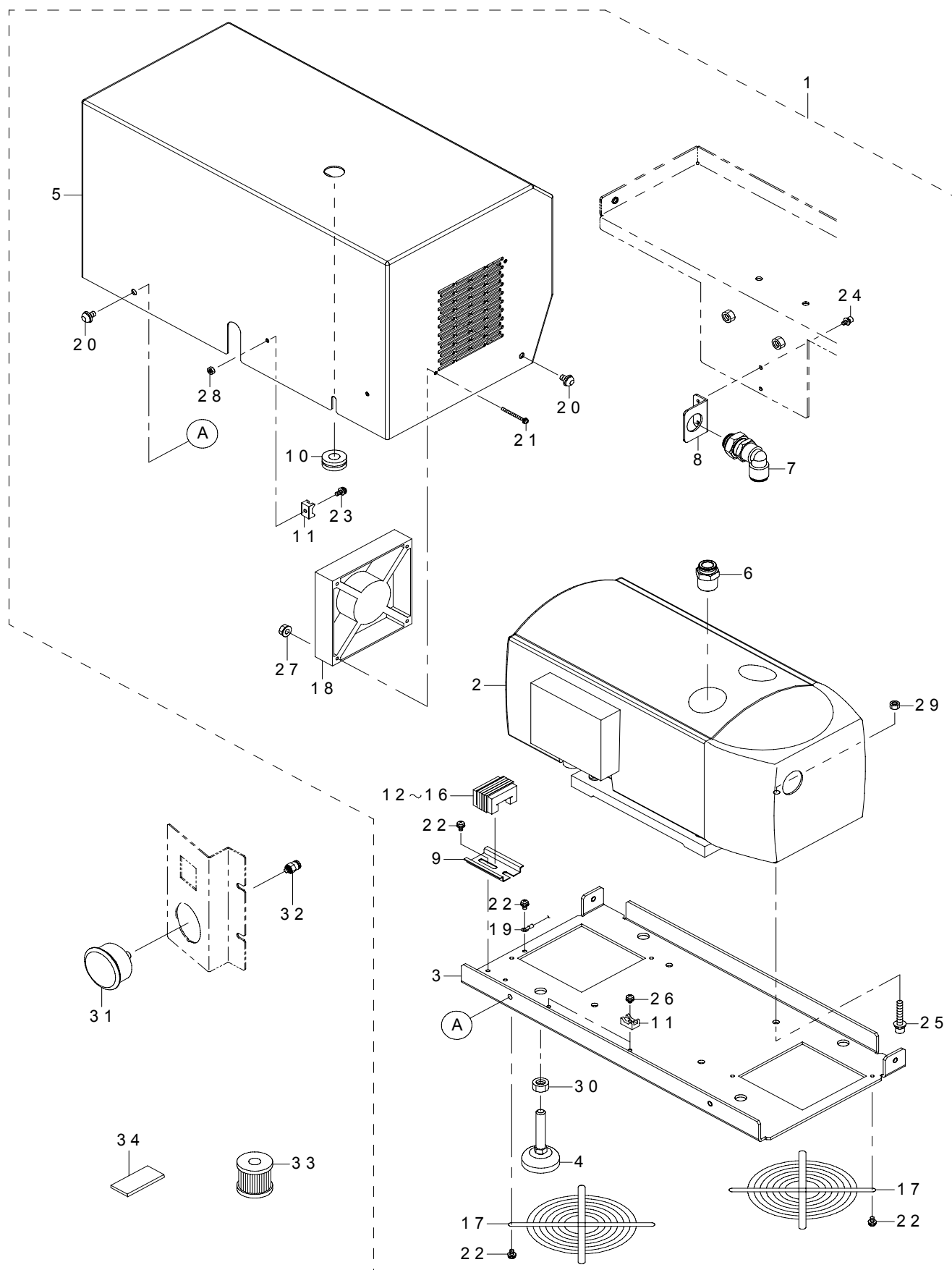

REF.NO	NOTE	PART NO	DESCRIPTION	品 名	Qty
1		400-76190	VACUUM PUMP UNIT	バキュームポンプユニット	1
2		400-76121	VACUUM PUMP	バキュームポンプ	(1)
3		400-76122	VP BASE	VP ベース	(1)
4		400-76123	VP ADJUST FOOT	VP アジャストフット	(4)
5		400-76124	VP COVER	VP カバー	(1)
6		400-76125	HALF UNION	ハーフユニオン	(1)
7		400-76126	PARTITION ELBOW	パーティションエルボ	(1)
8		400-76127	ELBOW BR	エルボ BR	(1)
9		400-78777	CARRIER RAIL L54	キャリアレール L 54	(1)
10		400-76106	RUBBER BUSH	ラバーブッシュ	(1)
11		HX-0029400-00	FIXED BASE	固定ベース	(4)
12		HK-0691900-0B	BLOCK TERMINAL	ブロックターミナル	(2)
13		HK-0696500-10	BLOCK TERMINAL	ブロックターミナル	(3)
14		HK-0693500-10	BLOCK TERMINAL	ブロックターミナル	(1)
15		HK-0696900-00	BLOCK TERMINAL	ブロックターミナル	(1)
16		HK-0696900-0A	BLOCK TERMINAL	ブロックターミナル	(1)
17		HM-0003300-30	FAN GUARD	ファンガード	(2)
18		400-77081	VAC PUMP FAN ASM	バキュームポンプファン組	(1)
19		400-80318	VACUUM PUMP FG CABLE ASM	バキュームポンプ FG ケーブル組	(1)
20		SL-3061232-TN	SCREW	座金付き丸ねじ M 6 L = 12	(4)
21		SL-4033591-SC	SCREW M3X35	セムスねじ	(2)
22		SL-4040891-SC	SCREW M4 L=8	座金付きなべ小ねじ M 4 L = 8	(7)
23		SL-4041091-SC	SCREW M4 L=10	なべ小ねじセムス M 4 X 0. 7 L = 10	(2)
24		SL-6040892-TN	BOLT	座金付き六角穴ボルト	(2)
25		SL-6063592-TN	SCREW	座金付き六角穴ボルト M 6 L = 35	(4)
26		SM-4040601-SC	SCREW M4X0.7 L=6	なべ小ねじ M 4 X 0. 7 L = 6	(2)
27		NM-3034000-SF	FLANGE NUT	フランジナット M 3	(2)
28		NM-6040001-SC	NUT M4	六角ナット M 4	(2)
29		NM-6060001-SC	NUT M6	六角ナット M 6 1種	(4)
30		NM-6100001-SC	NUT M10X1.5	六角ナット M 10 1種	(4)
31		400-46540	VACUUM METER	バキュームメータ	1
32		PJ-3010605-03	HALF UNION	ハーフユニオン	1
33		400-78779	PUMP FILTER	ポンプフィルタ	1
34		400-78778	PUMP BLADE SET	ポンプブレードセット	1

42.VACUUM PUMP UNIT (AFTER M/C REV.B)

真空ポンプユニット (マシン REV. B 以降)

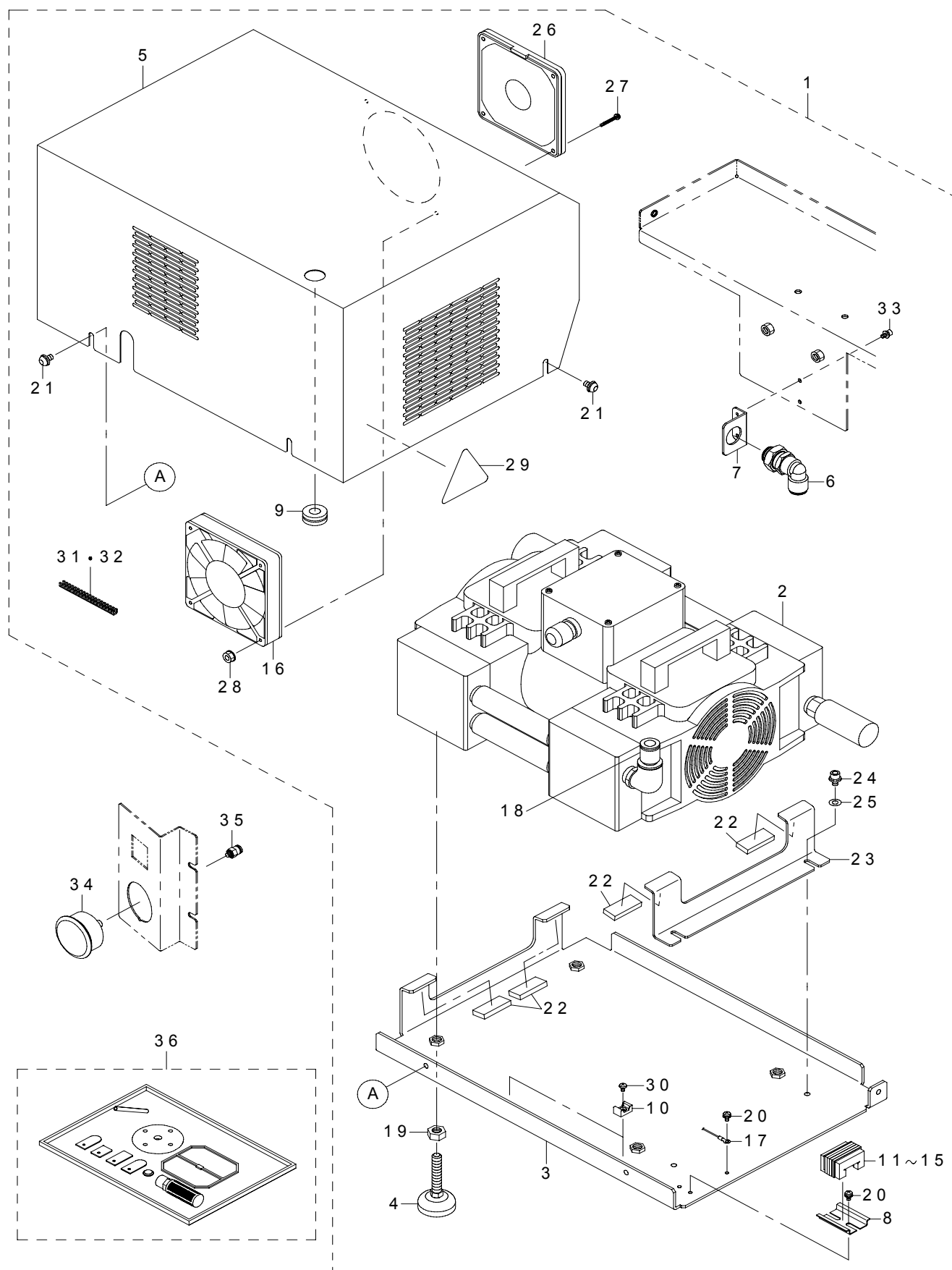

REF.NO	NOTE	PART NO	DESCRIPTION	品 名	Qty
1		401-03780	VACUUM PUMP UNIT	バキュームポンプユニット	1
2		400-63490	VACUUM_PUMP	真空ポンプ	(1)
3		401-02712	VP_BASE	VP ベース	(1)
4		400-76123	VP ADJUST FOOT	VP アジャストフット	(4)
5		401-02713	VP_COVER	VP カバー	(1)
6		400-76126	PARTITION ELBOW	パーティションエルボ	(1)
7		400-76127	ELBOW BR	エルボ BR	(1)
8		401-02714	CARRIER_RAIL_L45	キャリアレール L 45	(1)
9		400-76106	RUBBER BUSH	ラバーブッシュ	(1)
10		HX-0029400-00	FIXED BASE	固定ベース	(2)
11		HK-0691900-0B	BLOCK TERMINAL	ブロックターミナル	(2)
12		HK-0696500-10	BLOCK TERMINAL	ブロックターミナル	(3)
13		HK-0693500-10	BLOCK TERMINAL	ブロックターミナル	(1)
14		HK-0696900-00	BLOCK TERMINAL	ブロックターミナル	(1)
15		HK-0696900-0A	BLOCK TERMINAL	ブロックターミナル	(1)
16		401-02718	VAC PUMP FAN ASM	バキュームポンプファン組	(1)
17		400-80318	VACUUM PUMP FG CABLE ASM	バキュームポンプ FG ケーブル組	(1)
18		PJ-3011200-01	REDUCER	レジュース	(1)
19		NM-6100001-SC	NUT M10X1.5	六角ナット M 10 1種	(4)
20		SL-4040891-SC	SCREW M4 L=8	座金付きなべ小ねじ M 4 L = 8	(3)
21		SL-3061232-TN	SCREW	座金付き丸ねじ M 6 L = 12	(4)
22		400-47386	CABLE_CLAMP_RUBBER_Y	ケーブルクランプラバー Y	(2)
23		400-70387	PUMP_SUPPORT	ポンプサポート	(1)
24		SL-6061292-TN	SCREW	座金付き六角穴ボルト	(2)
25		WP-0841601-SC	WASHER 8.4X17.4X1.6	平座金みがき丸 M 8	(2)
26		HM-0010100-10	FAN FILTER	ファンフィルタ	(1)
27		SL-4033591-SC	SCREW M3X35	セムスねじ	(2)
28		NM-3034000-SF	FLANGE NUT	フランジナット M 3	(2)
29		CM-3001000-05	VOLTAGE WARNING LABEL (75)	危険電圧警告シール (75)	(1)
30		SM-4040601-SC	SCREW M4X0.7 L=6	なべ小ねじ M 4 X 0.7 L = 6	(2)
31		EA-9002B11-00	BUSHING L	自在ブッシュ L	(0.052)
32		HX-0022300-0A	BUSHING	ブッシュ	(0.015)
33		SL-6040892-TN	BOLT	座金付き六角穴ボルト	(2)
34		400-46540	VACUUM METER	バキュームメータ	1
35		PJ-3010605-03	HALF UNION	ハーフユニオン	1
36		400-68178	VACUUM_PUMP_MAINTENANCE_KIT	バキュームポンプメンテナンスキット	1

43.HMS COMPONENTS
HMS 関係

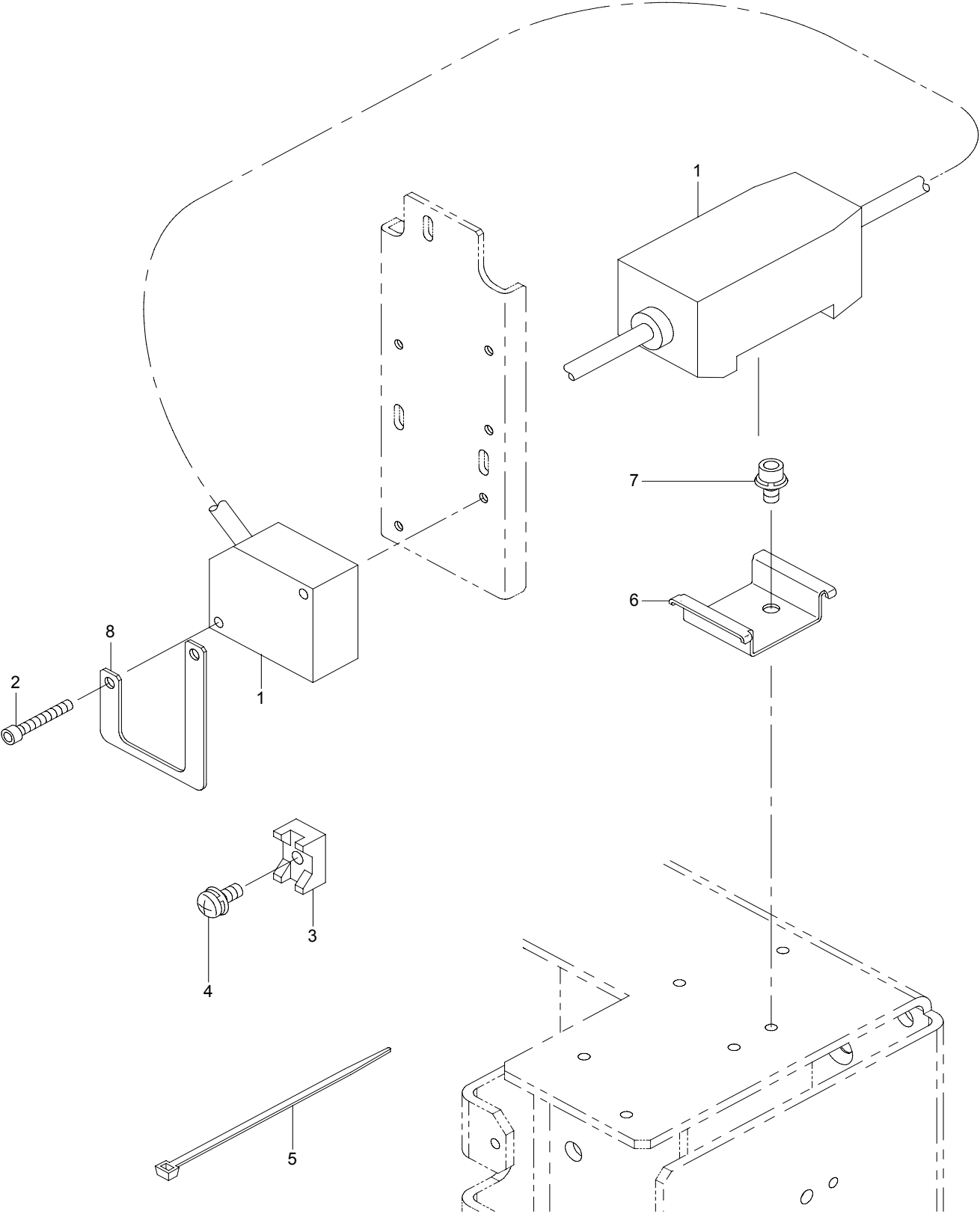

REF.NO	NOTE	PART NO	DESCRIPTION	品 名	Qty
1		400-02185	HMS CABLE ASM	HMS ケーブル組	1
2		SM-6032002-TN	SCREW M3X0.5 L=20	六角穴ボルト M 3 X 0. 5 L = 2 0	2
3		HX-0029400-00	FIXED BASE	固定ベース	4
4		SL-4030691-SC	SCREW M3X6	なべ小ねじセムス M 3 X 0. 5 L = 6	4
5		EA-9500B01-00	CABLE BAND	束線バンド	4
6		L245E-021-000	HMS AMP BASE	HMS AMP ベース	2
7		SL-6040892-TN	BOLT	座金付き六角穴ボルト	4
8		400-83697	HMS_GUARD	HMS ガード	1

44.ACCESSORY COMPONENTS

付属品関係

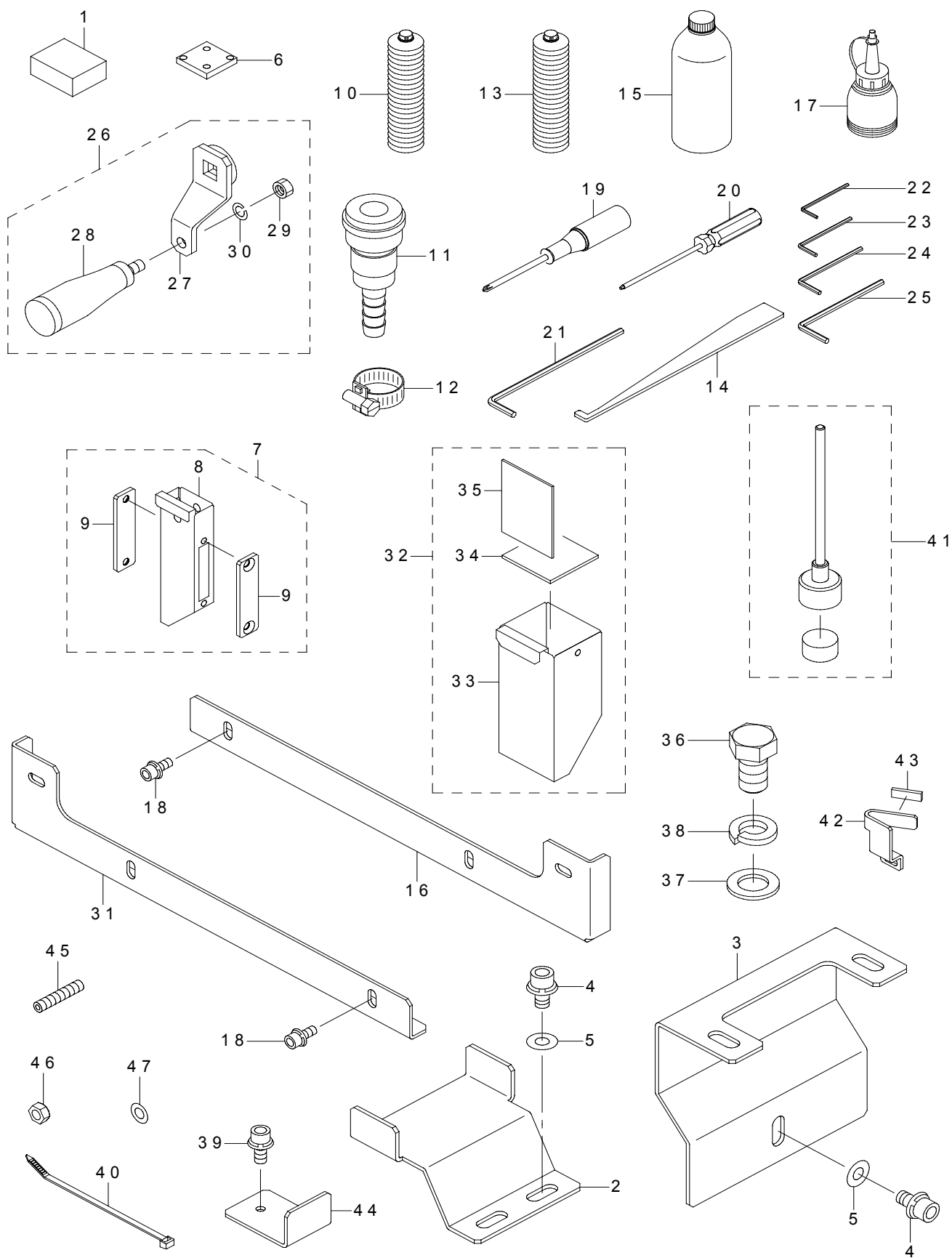

REF.NO	NOTE	PART NO	DESCRIPTION	品 名	Qty
1		L131E-121-000	RUBBER STOPPER	ゴムストッパー	2
2		L132E-821-000	X STOPPER PLATE	X ストッパープレート	2
3		L132E-921-000	Y STOPPER PLATE	Y ストッパープレート	2
4		SL-6061242-TN	BOLT	座金付き六角穴ボルト	10
5		WP-0621046-SP	WASHER	平座金	10
6		E3622-721-000	CAL PIECE A	CAL ピース A	1
7		400-49796	CHIP BOX S ASM	チップボックス S 組	4
8		400-49409	CHIP BOX S	チップボックス (S)	(1)
9		400-49413	CHIP BOX PLATE	チップボックスプレート	(2)
10		MGR-EAS050GA	C GREASE	C グリス	1
11		PJ-0700000-01	SOCKET	ソケット	1
12		161-21907	HOSE BAND	ホースバンド	1
13		400-32449	6459GREASE N	6459グリース N	1
14		L191E-121-000	GREASE BAR	グリースバー	1
15		MDF-RX1001L0	DEFRIX OIL NO.1 800CC	デフレックスオイル NO.1	1
16		400-24919	SAFETY COVER STAY R	安全カバーステー R	2
17		J1067-000-000	OILER	油差し	1
18		SL-6041092-TN	SCREW	座金付き六角穴ボルト	12
19		MAI-17002000	RECESSED HEAD DRIVER (NO.1)	十字ねじ回し (NO. 1)	1
20		J1080-000-000	BOLL SCREWDRIVER	ボールドライバ	1
21		J1066-000-A0G	HEXAGONAL LONG SPANNER	六角棒ロングスパナ	1
22		J1066-000-00B	HEXAGONAL WRENCH KEY (2MM)	六角棒スパナ 2 MM	1
23		J1066-000-00C	HEXAGONAL WRENCH KEY 2.5	六角棒スパナ 2.5	1
24		J1066-000-00D	HEXAGONAL WRENCH KEY	六角棒スパナ	1
25		J1066-000-00E	HEXAGONAL BOWL WRENCH	六角棒ボールレンチ	1
26		400-72349	HAND KNOB ASM	ハンドノブ組	1
27		400-72363	HAND KNOB	ハンドノブ	(1)
28		400-72364	HAND KNOB ARM	ハンドノブアーム	(1)
29		NM-6050001-SC	NUT M5	六角ナット M5 X 0.8 1種	(1)
30		WS-0510002-KN	SPRING WASHER	ばね座金 5.1 X 9.2 X 1.3	(1)
31		400-24918	SAFETY COVER STAY L	安全カバーステー L	2
32		400-76189	CHIP BOX ASM	チップボックス組	2
33		400-77144	CHIP BOX	チップボックス	(1)
34		400-77147	CHIP BOX CUSHION	チップボックスクッション	(1)
35		400-49414	CHIP BOX MIRROR	チップボックスミラー	(1)
36		288-46400	BOLT	六角ボルト (M20)	4
37		288-46509	WASHER	平座金 (予備20)	4
38		288-46608	SPRING WASHER	ばね座金 (予備20)	4
39		SL-6051292-TN	BOLT	座金付き六角穴ボルト	2
40		HX-0067400-00	CABLE BAND	ケーブルバンド	4
41		400-34506	BACK UP PIN ASSEMBLY	バックアップピン組	12
42		400-46528	ZM STOPPER	ZM ストッパ	12
43		400-46644	ZM RUBBER	ZM ラバー	12
44		L179E-921-000	YA FIX PLATE	YA フィックスプレート	2
45		SM-8052502-TP	SCREW M5X0.8 L=25	止めねじ	24
46		NM-6050001-SC	NUT M5X0.8 TYPE1	六角ナット M5 X 0.8 1種	24
47		WP-0531001-SC	WASHER M5	平座金みがき丸 M5	24

OPTION

オプション

45.AWC COMPONENTS

AWC 関係

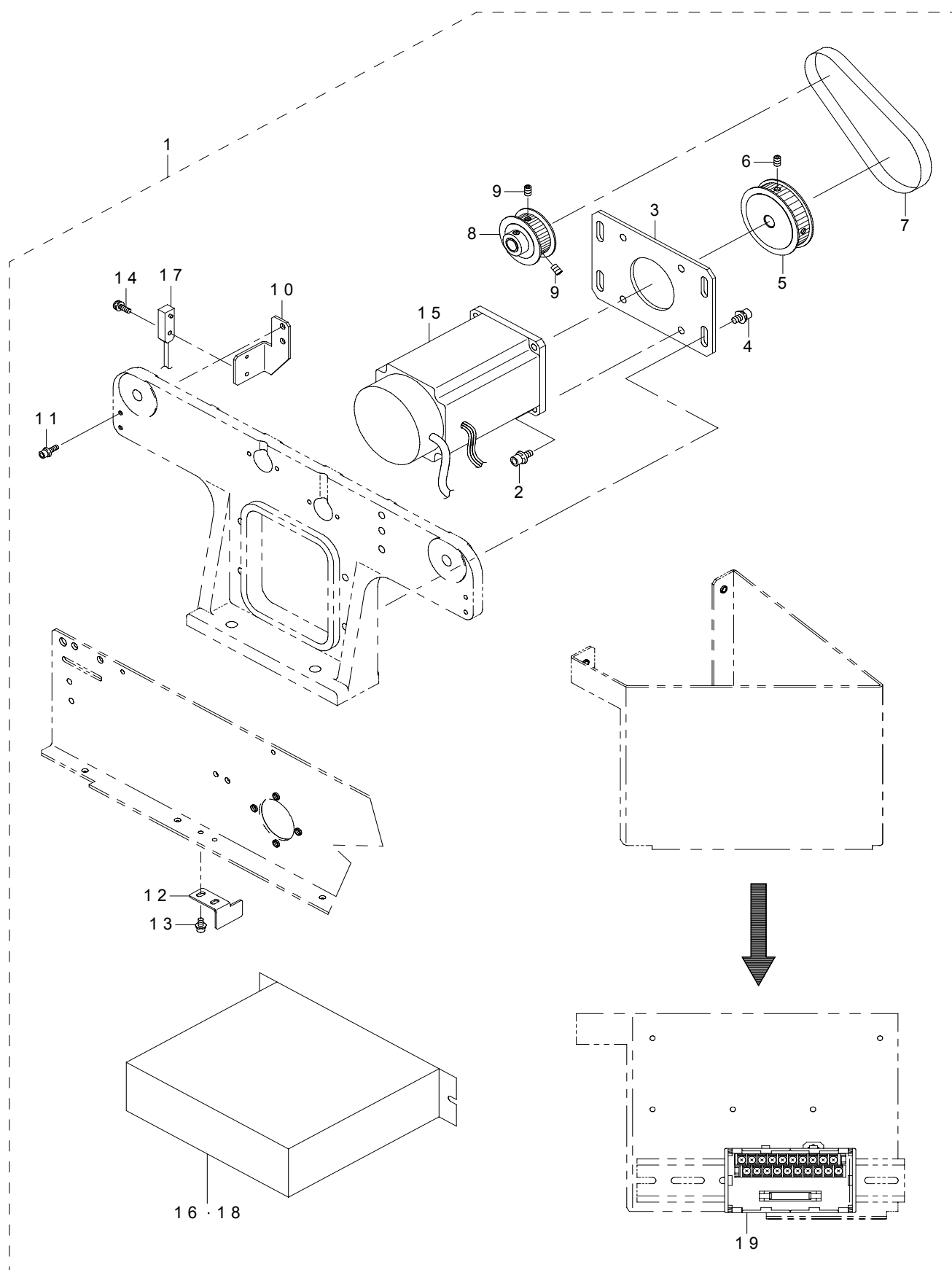

REF.NO	NOTE	PART NO	DESCRIPTION	品 名	Qty
1		400-76323	AWCS UNIT	AWCS ユニット	1
2		SL-6041042-TN	BOLT	座金付き六角穴ボルト	(4)
3		L172E-421-000	AWC MOTOR BRKT	AWC モーター BRKT	(1)
4		SL-6051492-TN	BOLT	座金付き六角穴ボルト	(4)
5		E4855-729-000	AWC TIMING PULLEY A (30)	AWC タイミングプーリ A (30)	(1)
6		SM-8040602-TP	SCREW M4X0.7 L=6	止めねじ	(2)
7		L173E-721-000	AWC MOTOR BELT	AWC モーターベルト	(1)
8		E4561-729-000	TIMING PULLEY A (30)	幅調タイミングプーリ A (30)	(1)
9		SM-8040602-TP	SCREW M4X0.7 L=6	止めねじ	(2)
10		E4801-729-000	AWC SENSOR BRACKET B (M/L)	AWC センサブラケット B (M / L)	(1)
11		SL-6030692-TN	BOLT	座金付き六角穴ボルト	(2)
12		E2156-725-000	AWC OP DOG (M/L)	AWC OP ドグ (M / L)	(1)
13		SL-6030692-TN	BOLT	座金付き六角穴ボルト	(2)
14		SM-4860601-SC	SCREW M2.6 L=6	なべ小ねじ M 2. 6 L = 6	(1)
15		E9434-729-0A0	WIDTH ADJUST MOTOR ASM.	自動幅調モータ組	(1)
16	#01	HX-0054500-00	5 PHASE STEP DRIVER	5相ステッピングモータドライバ	(1)
17		L813E-121-0A0	AWCS NEAR SENSOR ASM	AWCS ニアースンサー組	(1)
18		HX-0042000-00	5 PHASE STEP DRIVER	5相ステッピングモータドライバ	(1)
19		400-76139	CONNECTOR TERMINAL	コネクタターミナル	(1)
		NOTE(注記)	#01....FOR EN	EN 用	

46. NON-STOP OPERATION COMPONENTS

ノンストップオペレーション関係

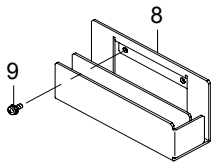
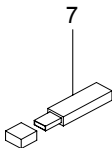
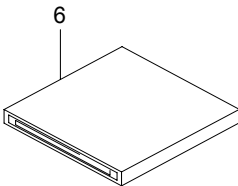
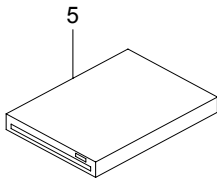
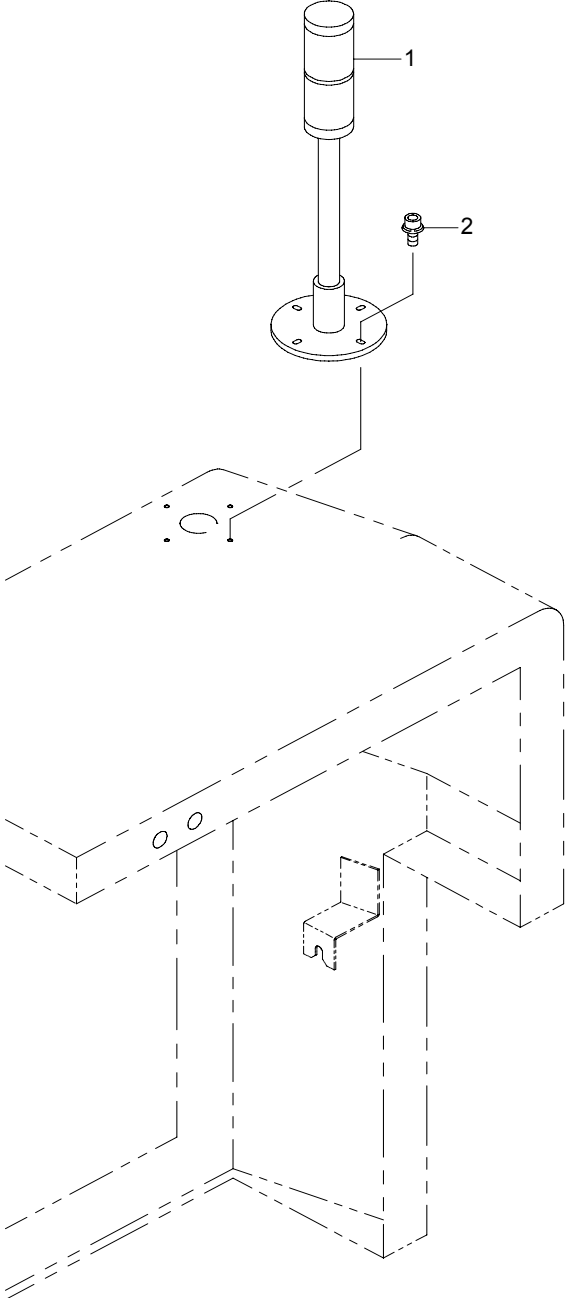
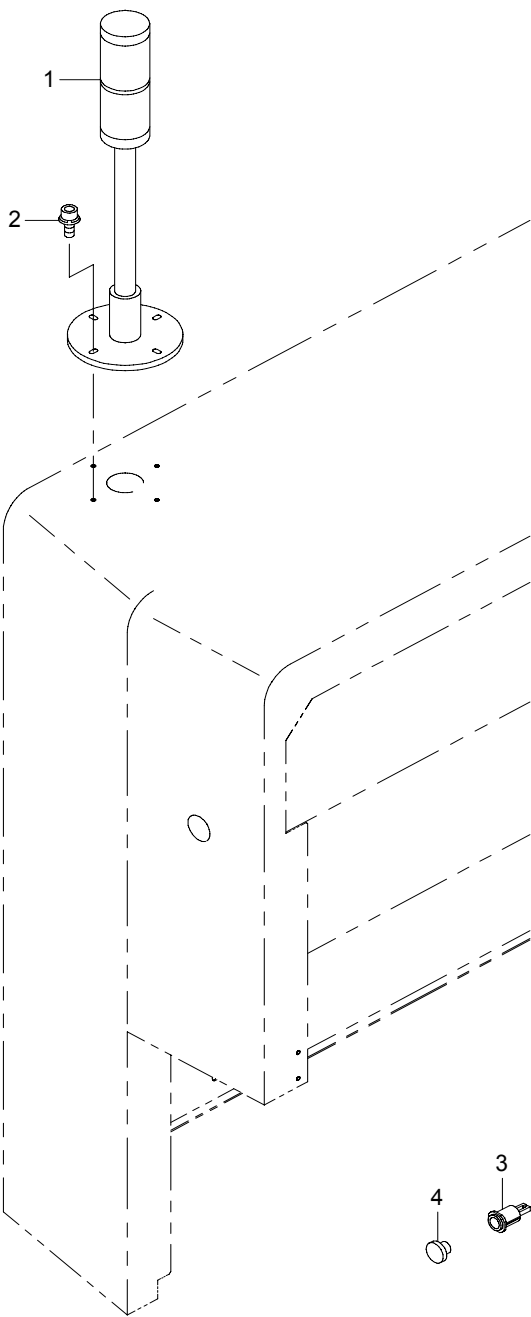

REF.NO	NOTE	PART NO	DESCRIPTION	品 名	Qty
1		E9819-729-0A0	MINI PAT CABLE ASM.	ミニパトケーブル組	2
2		SL-6041092-TN	SCREW	座金付き六角穴ボルト	8
3		L876E-021-000	PUSH BUTTON SW	ボタンスイッチ	2
4		L876E-121-000	LENS	レンズ	2
5		400-91222	USB FD DRIVE	USB F.D ドライブ	1
6		400-44524	PORTABLE DVD-ROM CD-R/RW DRIVE	ポータブルDVD-ROM CD-R/RWドライブ	1
7		400-52558	USB MEMORY	USB メモリ	1
8		400-46633	OPTION HOLDER	オプションホルダ	1
9		SL-4040891-SC	SCREW M4 L=8	座金付きなべ小ねじ M4 L=8	2

47.BAD MARK READER COMPONENTS

バッドマークリーダ関係

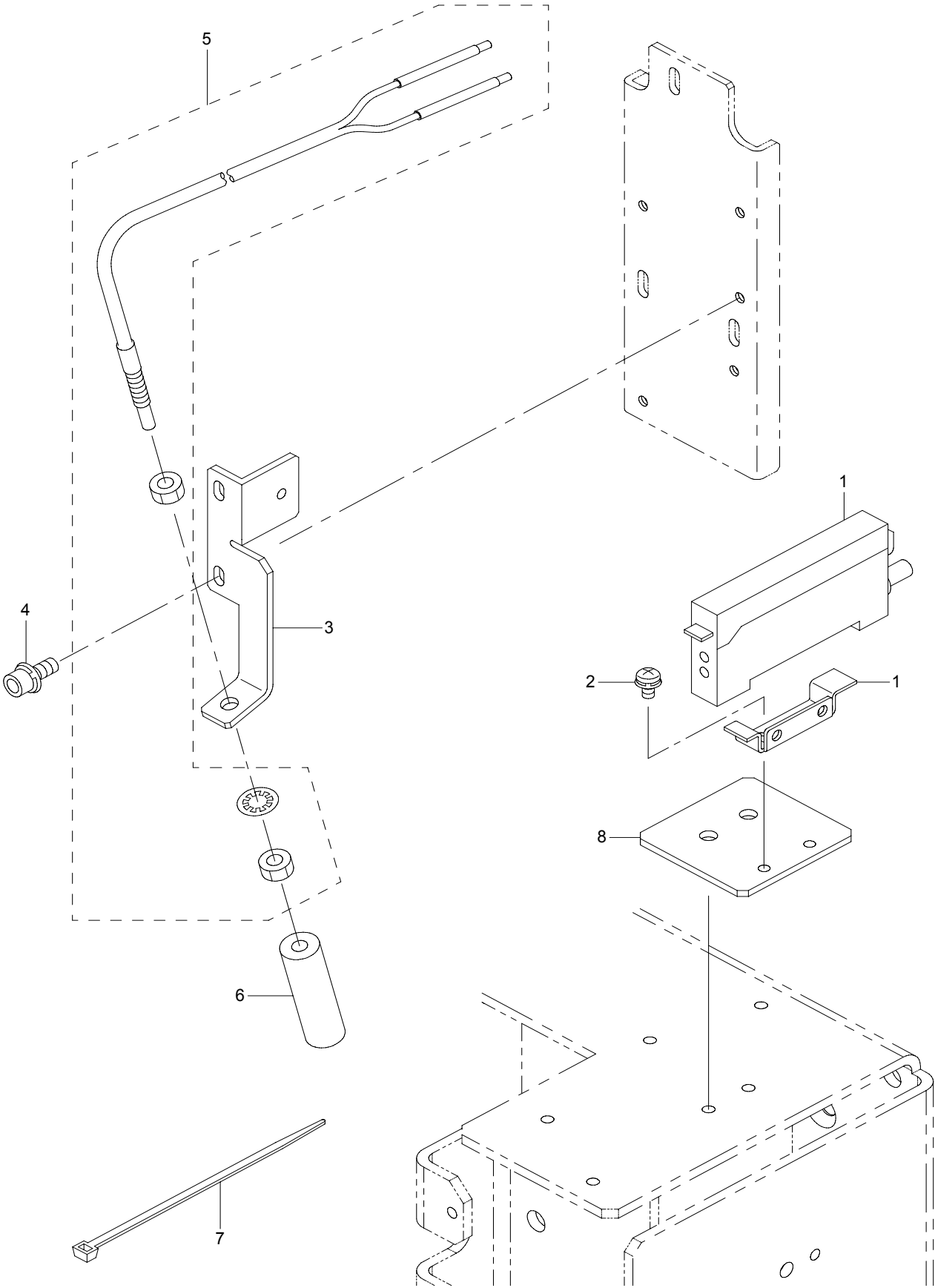

REF.NO	NOTE	PART NO	DESCRIPTION	品 名	Qty
1		400-02267	BAD MARK SENSOR ASM	バッドマーク組	1
2		SL-4030691-SC	SCREW M3X6	なべ小ねじセムス M 3 X 0. 5 L =6	2
3		L246E-021-000	BM LENS HOLDER	B M レンズホルダー	1
4		SL-6030692-TN	BOLT	座金付き六角穴ボルト	2
5		HD-0013100-20	FIBER	ファイバー	1
6		E9638-729-000	FIBER LENS	ファイバレンズ	1
7		EA-9500B01-00	CABLE BAND	束線バンド	2
8		400-78767	AMP BASE	アンプベース	1

48.FPI COMPONENTS

F P I 関係

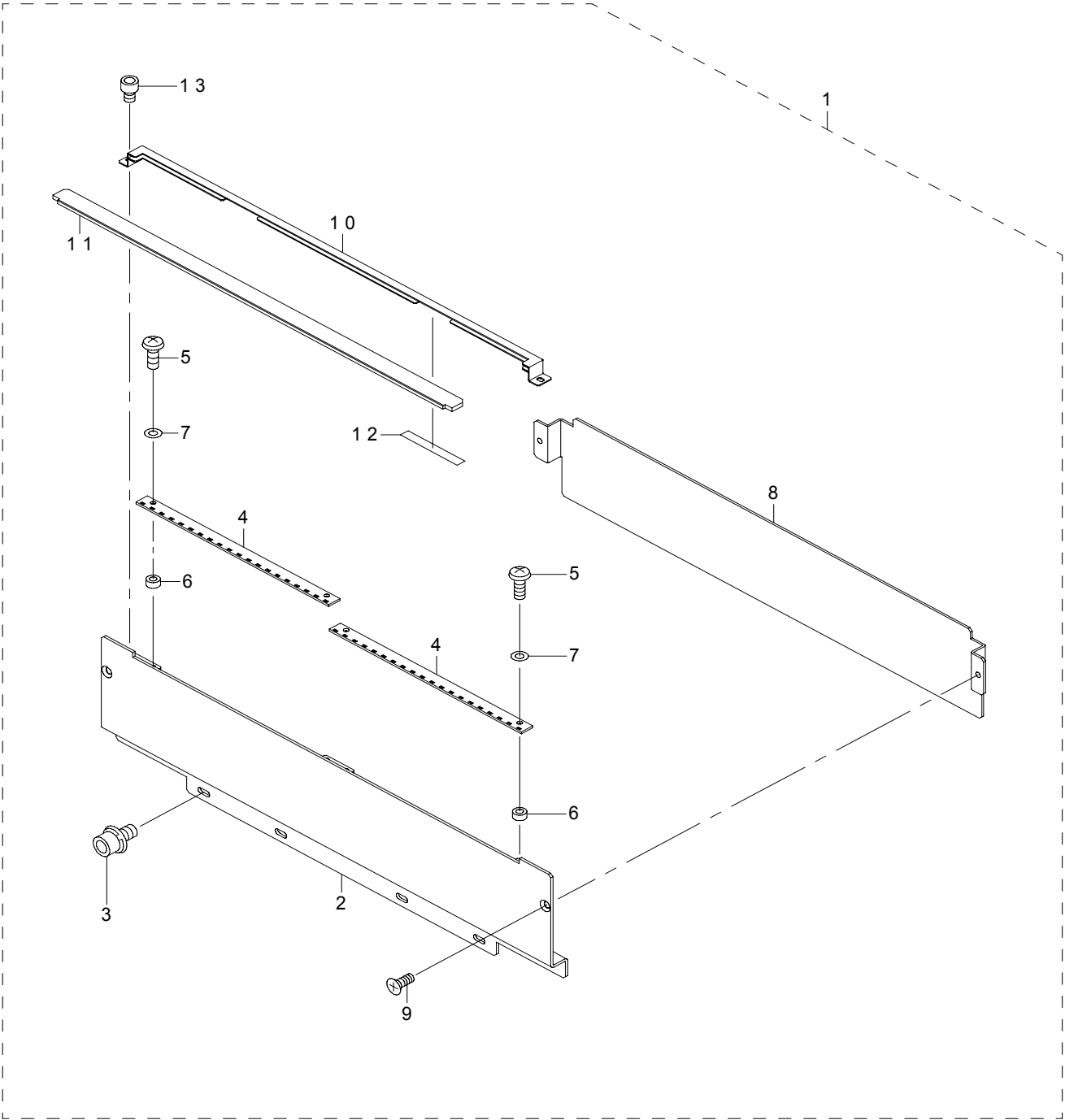

REF.NO	NOTE	PART NO	DESCRIPTION	品 名	Qty
1		L240E-121-0A0	FPI UNIT	F P I ユニット	1
2		L240E-021-000	FPI BRACKET	F P I ブラケット	(1)
3		SL-6040892-TN	BOLT	座金付き六角穴ボルト	(4)
4		E8626-729-0A0	FPI LED BOARD ASM.	F P I L E D 基板組	(2)
5		SM-5030801-SC	SCREW M3X0.5 L=8	バインド小ねじ M 3 X 0. 5 L = 8	(4)
6		E2143-715-000	TIMER SPACER A	タイマスペーサ A	(4)
7		E4901-760-000	POLY SLIDER THRUST WASHER	ポリスライダスラストワッシャ	(4)
8		L240E-121-000	FPI COVER B	F P I カバー B	(1)
9		SM-1040601-SC	SCREW M4X0.7 L=6	皿小ねじ M 4 X 0. 7 L = 6	(2)
10		L240E-221-000	FPI COVER U	F P I カバー U	(1)
11		L240E-321-000	FPI PLATE	F P I プレート	(1)
12		E6033-729-000	FPI INSULATION SHEET	F P I 絶縁シート	(0.1)
13		SM-6030402-TN	BOLT M3X4	六角穴付きボルト	(2)

49.CONNECTOR BRACKET COMPONENTS

コネクタブラケット関係

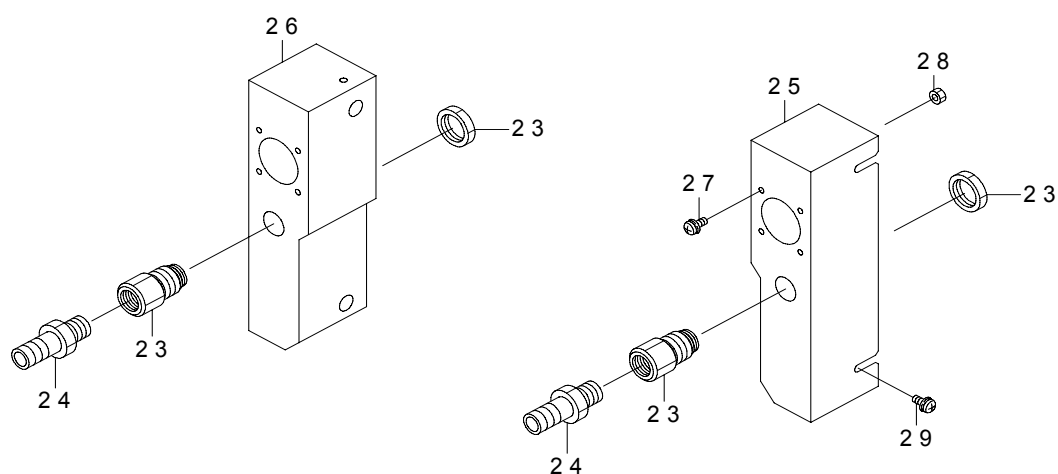
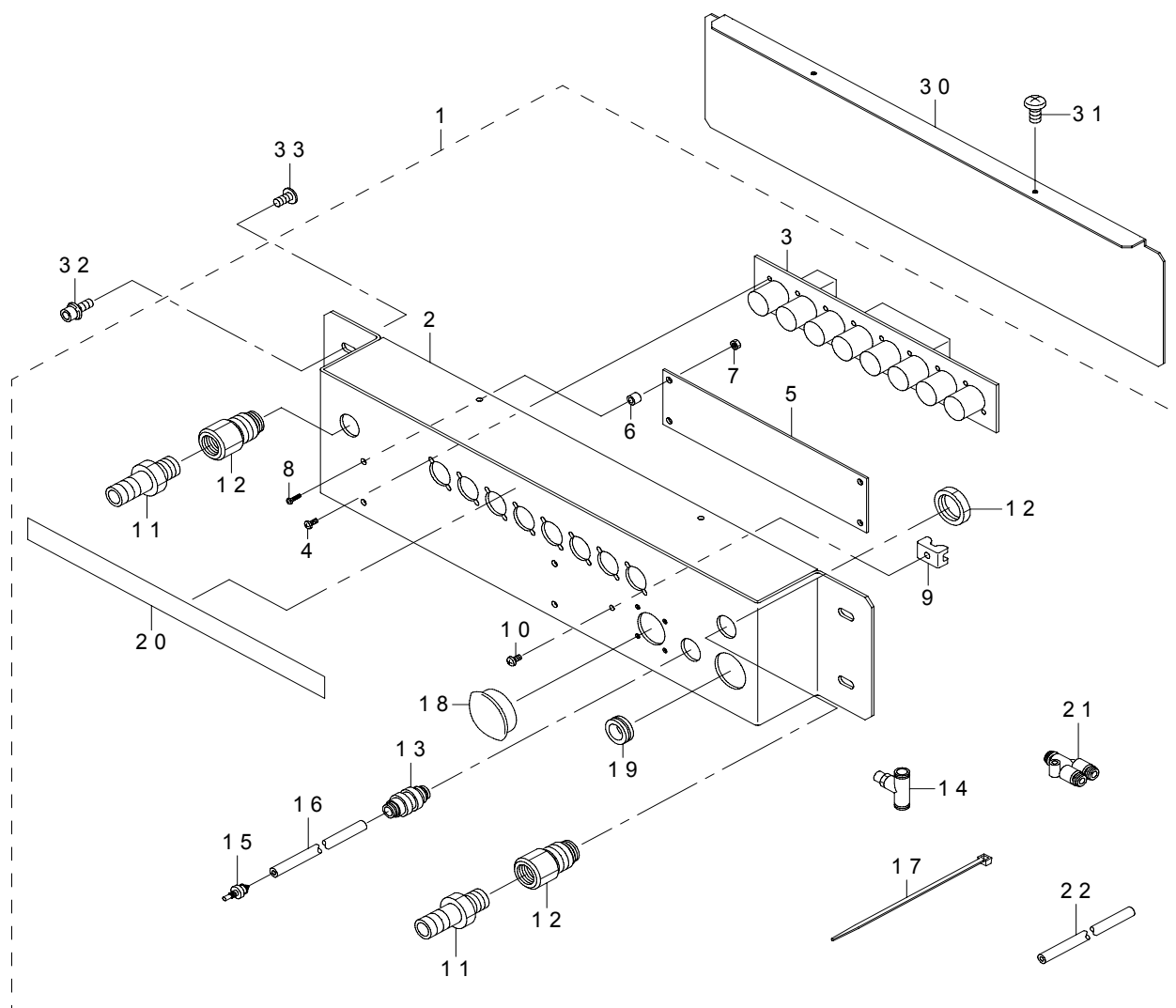

REF.NO	NOTE	PART NO	DESCRIPTION	品 名	Qty
1		L214E-021-0A0	CONNECTOR BRACKET (FX1) ASM.	コネクタブラケット (F X 1) 組	1
2		E2710-729-000	CONNECTOR BRACKET (30)	コネクタブラケット (30)	(1)
3		E8615-715-0A0	FEEDER BANK CIRCUIT BOARD ASM.	フィーダバンク基板組	(1)
4		SM-4860601-SC	SCREW M2.6 L=6	なべ小ねじ M 2. 6 L = 6	(8)
5		E8618-729-0A0	FEEDER I/F PWB 30 ASM.	フィーダ I / F 基板 30 組	(1)
6		B4011-210-000	SPACER	基板スペーサ	(4)
7		NM-6030003-SC	NUT M3	六角ナット M 3	(4)
8		SM-4020801-SC	SCREW M2 X 8	なべ小ねじ M 2 L = 8	(4)
9		HX-0029400-00	FIXED BASE	固定ベース	(1)
10		SM-4030601-SC	SCREW M3 X 6	なべ小ねじ M 3 X 0. 5 L = 6	(1)
11		E2904-700-000	SOCKET	ソケット	(2)
12		PJ-3010651-06	KNIFE UNION	メスユニオン	(2)
13		PJ-2300061-00	UNION 06	隔壁用ユニオン 06	(1)
14		PJ-3050600-04	TEE	チース	(1)
15		PJ-0320090-05	NIPPLE	エアカプラニップル	(1)
16		BT-0600400-EC	TUBE HOSE, BLUE	ウレタンホース 青	(1.45)
17		EA-9500B01-00	CABLE BAND	束線バンド	(4)
18		HX-0032600-0D	BUSH	束線パーツ	(1)
19		HX-0022100-0F	BUSH	ブッシュ	(1)
20		L214E-321-000	CONNECTOR LABEL	コネクタラベル	(1)
21		PJ-3080600-03	Y UNION	ユニオンワイ	(1)
22		BT-0600400-EC	TUBE HOSE, BLUE	ウレタンホース 青	(1)
23		PJ-3010651-06	KNIFE UNION	メスユニオン	2
24		E2904-700-000	SOCKET	ソケット	2
25		L129E-621-000	BANK CNCT BRACKET R	バンク CNCT ブラケット R	1
26		L129E-721-000	BANK CNCT BRACKET L	バンク CNCT ブラケット L	1
27		SL-4030891-SC	SCREW M3X8	なべ小ねじセムス M 3 L = 8	8
28		NM-6030001-SC	NUT M3	六角ナット M 3 X 0. 5 1 種	8
29		SL-4040891-SC	SCREW M4 L=8	座金付きなべ小ねじ M 4 L = 8	4
30		E2819-729-000	BRACKET COVER (30)	ブラケットカバー (30)	2
31		SM-4030601-SC	SCREW M3 X 6	なべ小ねじ M 3 X 0. 5 L = 6	4
32	#01	SL-6051492-TN	BOLT	座金付き六角穴ボルト	4
33	#02	SM-0051001-SC	SCREW	トラスねじ M 5 L = 10	4
		NOTE(注記)	#01FOR REPLACING OVERALL CHANGER TABLE INSTALLATION #02FOR MAIN BODY INSTALLATION (AT A FIXED BANK)	一括交換台車への取付け 本体への取付け (固定バンク時)	

50.BANK UNIT (1)
バンクユニット (1)

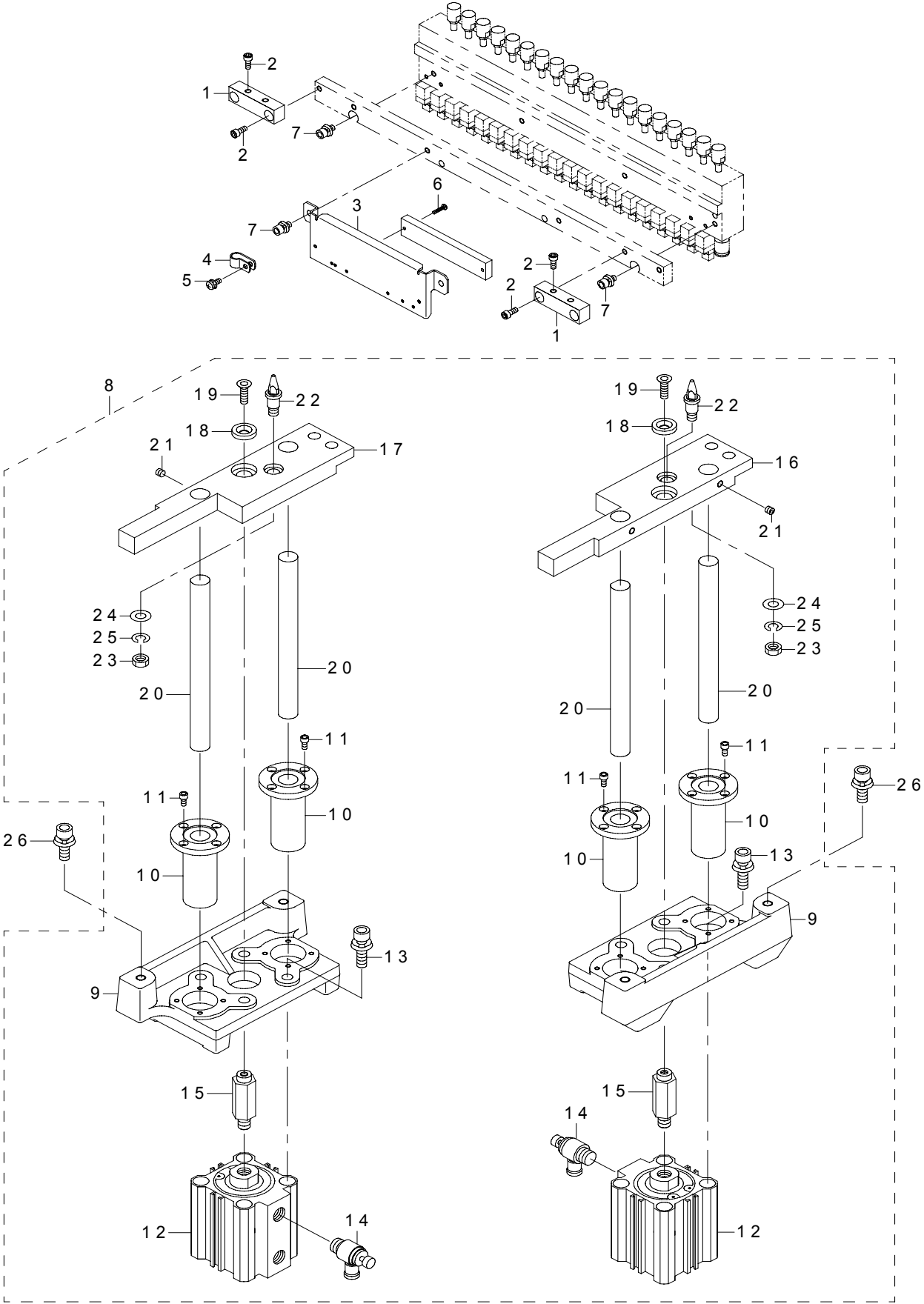

REF.NO	NOTE	PART NO	DESCRIPTION	品 名	Qty
1		E2791-721-000	DRIVER BRACKET SUPPORT B	ドライバブラケット サポート B	4
2		SL-6051242-TN	SCREW	座金付き六角穴ボルト	8
3		E2507-729-000	DS CONNECTOR BRACKET	DS コネクタブラケット	2
4		HX-0015000-0C	CABLE CLIP	束線パーツ	2
5		SL-4030891-SC	SCREW M3X8	なべ小ねじセムス M 3 L = 8	2
6		SM-4861001-SC	SCREW M2.6 L=10	なべ小ねじ M 2. 6 L = 1 0	4
7		SL-6051092-TN	BOLT	座金付き六角穴ボルト	8
8		L215E-121-0A0	LIFTER SUPPORT ASM.	リフターサポート組	2
9		L215E-121-000	LIFTER SUPPORT	リフターサポート	(2)
10		L179E-821-000	GUIDE BUSH	ガイドブッシュ	(4)
11		SM-6040802-TN	SCREW	六角穴ボルト M 4 X 0. 7 L = 8	(16)
12		PA-5007502-00	AIR CYLINDER	エアーシリンダー	(2)
13		SL-6083092-TN	SCREW	座金付き六角穴ボルト	(8)
14		PC-0152030-00	SPEED CONTROLLER	スピードコントローラ	(4)
15		400-00589	LIFTER CYLINDER SHAFT	リフターシリンダーシャフト	(2)
16		L215E-221-000	BANK LIFTER R	バンクリフター R	(1)
17		L215E-321-000	BANK LIFTER L	バンクリフター L	(1)
18		E2622-729-000	LIFTER THRUST COLLAR	リフタースラストカラー	(2)
19		SM-1062052-TP	SCREW M6 L=20	六角穴ボルト M 6 L = 2 0	(2)
20		400-00594	LIFTER GUIDE SHAFT	リフターガイドシャフト	(4)
21		SM-8060552-TP	SCREW M6 L=5	止めねじ	(4)
22		E2610-721-000	BANK LOCATE PIN B	バンクロケートピン B	(2)
23		NM-6080003-SC	NUT M8	六角ナット M 8 3種	(2)
24		WP-0841601-SC	WASHER 8.4X17.4X1.6	平座金みがき丸 M 8	(2)
25		WS-0820002-KN	SPRING WASHER M8	ばね座金 M 8	(2)
26		SL-6083092-TN	SCREW	座金付き六角穴ボルト	8

51.BANK UNIT (2)
 バンクユニット (2)

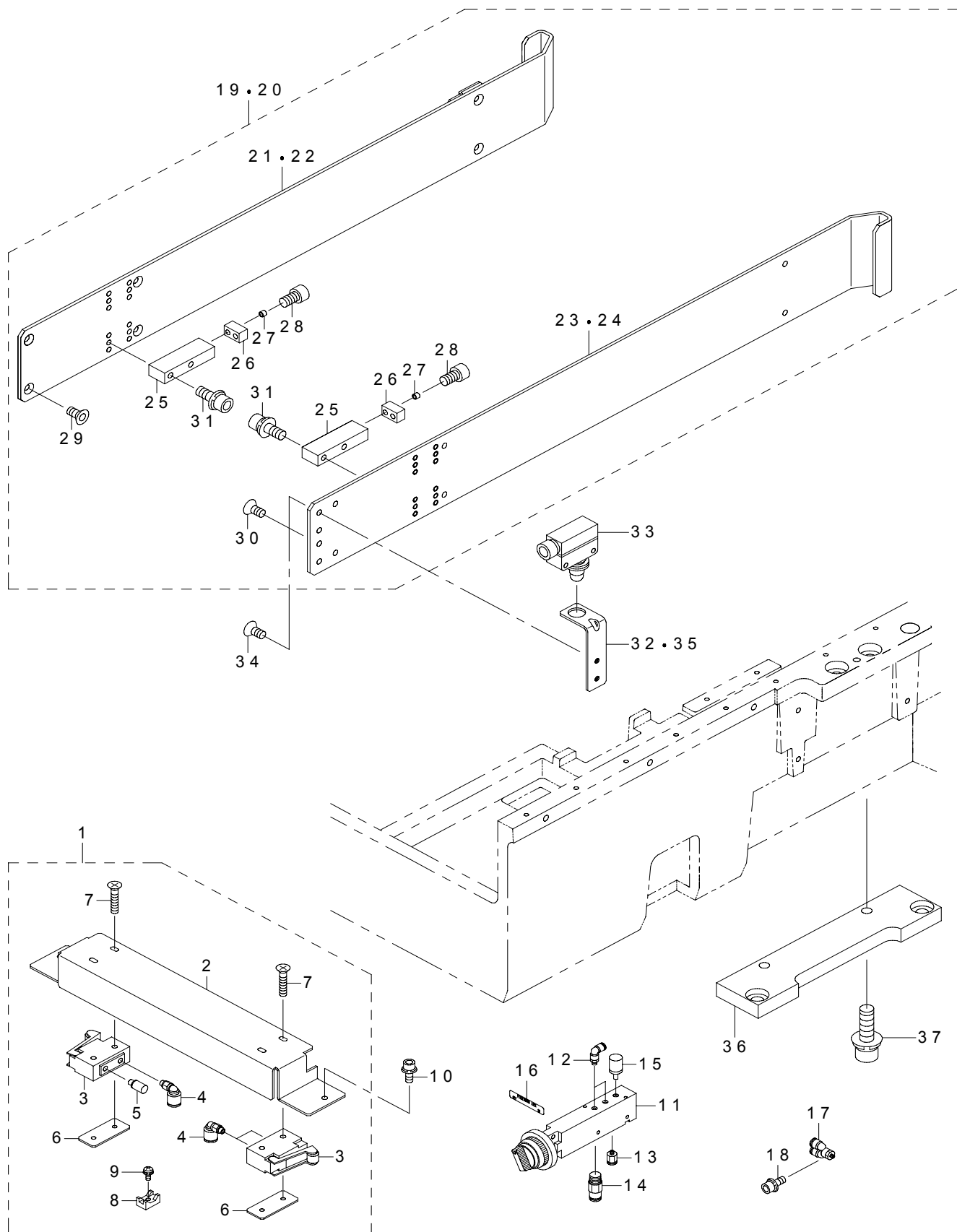

REF.NO	NOTE	PART NO	DESCRIPTION	品 名	Qty
1		L215E-421-0A0	BANK VALVE BRKT ASM.	バンクバルブ BRKT 組	1
2		L215E-421-000	BANK VALVE BRKT	バンクバルブ BRKT	(1)
3		PV-0105050-00	MECHANICAL VALVE	メカニカルバルブ	(2)
4		PJ-3040405-05	ELBOW	エルボユニオン	(3)
5		PX-0505010-00	SILENCER	消音器	(1)
6		E2811-729-000	VALVE NUT PLATE	バルブナットプレート	(2)
7		SM-1042501-SC	SCREW M4X0.7 L=25	皿小ねじ M 4 X 0. 7 L = 2 5	(4)
8		HX-0029400-00	FIXED BASE	固定ベース	(2)
9		SM-4040601-SC	SCREW M4X0.7 L=6	なべ小ねじ M 4 X 0. 7 L = 6	(2)
10		SL-6040892-TN	BOLT	座金付き六角穴ボルト	4
11		PV-0151170-A0	SELECTOR	セレクトタ	2
12		PJ-3040651-03	SWIVEL ELBOW	自在エルボ	4
13		PJ-3010651-03	HALF UNION 6XPT1/8	ハーフユニオン	2
14		PV-0251030-00	CHECK VALVE	チェックバルブ	2
15		PX-0551040-00	SILENCER (PT1/8)	サイレンサ	2
16		E2793-721-000	FL LABEL	FL ステッカ	2
17		PJ-3080600-03	Y UNION	ユニオンワイ	6
18		SL-6042092-TN	SCREW M4 L=20	座金付き六角穴ボルト	6
19		L215E-721-0A0	ROLLER GUIDE R ASM	ローラーガイド R 組	1
20		L215E-521-0A0	ROLLER GUIDE F ASM	ローラーガイド F 組	1
21		L215E-721-000	ROLLER GUIDE RIS	ローラーガイド R I S	(2)
22		L215E-521-000	ROLLER GUIDE FIS	ローラーガイド F I S	(2)
23		L215E-821-000	ROLLER GUIDE ROS	ローラーガイド R O S	(2)
24		L215E-621-000	ROLLER GUIDE FOS	ローラーガイド F O S	(2)
25		E2777-721-000	BANK STOPPER	バンクストッパ	(4)
26		E2778-721-000	STOPPER RUBBER	ストッパゴム	(4)
27		E2779-721-000	STOPPER COLLAR	ストッパカラー	(8)
28		SM-6031202-TN	BOLT	六角穴ボルト M 3 L = 1 2	(8)
29		SM-1051052-TN	SCREW	皿ねじ M 5 L = 1 0	(12)
30		SM-1051052-TN	SCREW	皿ねじ M 5 L = 1 0	(8)
31		SL-6051642-TN	BOLT	座金付き六角穴ボルト	(8)
32		E1296-729-000	BANK SENSOR BRACKET	バンクセンサーブラケット	1
33		400-02287	B SW CABLE ASM(EN)	バンク SW ケーブル組 (EN)	2
34		SM-1051052-TN	SCREW M5 L=10	皿ねじ M 5 L = 1 0	4
35		L215E-921-000	BANK SENSOR BRKT (EN)	バンクセンサーブラケット (EN)	1
36		L168E-821-000	LIFTER SUPPORT ADJUSTER	リフターサポートアジャスター	2
37		SL-6083092-TN	SCREW	座金付き六角穴ボルト	4

52.FLOOR TROLLEY UNIT COMPONENTS

(FOR REPLACING OVERALL CHANGER TABLE WITHOUT EARTH WIRE)

フロアトロリーユニット関係 (アース線なし 一括交換台用)

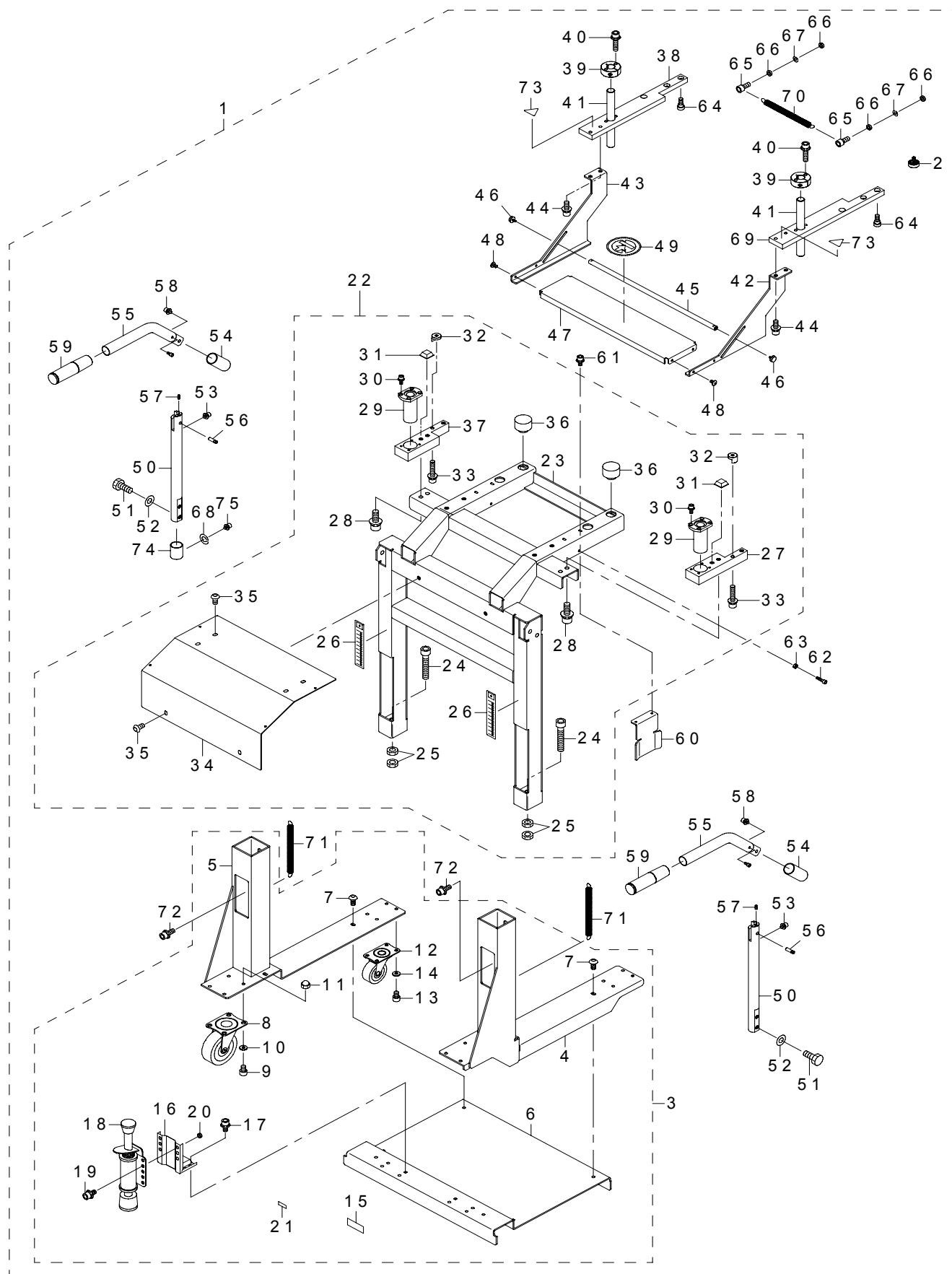

REF.NO	NOTE	PART NO	DESCRIPTION	品 名	Qty
1		L216E-121-0A0	TROLLEY FRAME ASM	トロリーフレーム組	1
2		E2732-721-000	BANK GUIDE ROLLER	バンクガイドローラ	(4)
3		L216E-221-0A0	TRLY FRAME BOTTOM ASM	TRLY フレームボトム組	(1)
4		400-01724	TROLLEY FRAME BR	トロリーフレーム BR	(1)
5		400-01723	TROLLEY FRAME BL	トロリーフレーム BL	(1)
6		L216E-321-000	TROLLEY BASE PLATE	トロリーベースプレート	(1)
7		SM-3061252-TN	SCREW M6 L=12	丸ねじ M 6 L = 1 2	(6)
8		400-01747	TROLLEY CASTER (75MM)	キャスター (75 MM)	(2)
9		SM-6061202-TN	BOLT	六角穴ボルト	(8)
10		WP-0641601-SC	WASHER	平座金みがき丸 M 6	(8)
11		NM-7060032-SC	HEXAGONAL CAP NUT, TYPE 3 M6	六角袋ナット 3型 M 6	(8)
12		400-01746	TROLLEY CASTER (50MM)	キャスター (50 M)	(2)
13		SM-6061202-TN	BOLT	六角穴ボルト	(8)
14		WP-0641601-SC	WASHER	平座金みがき丸 M 6	(8)
15		E9635-455-000	REVISION SEAL	REV 銘板	(1)
16		E2710-721-000	STOPPER ATTACHMENT	ストッパーアタッチメント	(2)
17		SM-6060802-TN	BOLT	六角穴ボルト	(8)
18		E2711-721-000	TROLLEY STOPPER	トロリーストッパー	(2)
19		SL-6061242-TN	BOLT	座金付き六角穴ボルト	(8)
20		NM-6060003-SC	NUT M6	六角ナット M 6	(8)
21		E4981-700-000	LABEL	EPR OM 用ブランクラベル	(1)
22		L216E-321-0A0	TRLY FRAME UPPER ASM	TRLY フレームアッパー組	(1)
23		L216E-421-000	TRLY FRAME	TRLY フレーム	(1)
24		SM-6125052-TR	SCREW	六角穴ボルト M 12 L = 150	(2)
25		NM-6120003-SC	NUT M12	六角ナット M 12 3種	(4)
26		400-01730	SCALE MARKS SEAL	スケールマークラベル	(2)
27		400-01735	TROLLEY STOPPER PLATE R	トロリーストッパープレート R	(1)
28		SL-6082092-TN	BOLT	座金付き六角穴ボルト	(4)
29		SB-8160005-00	BEARING	ころがり軸受	(2)
30		SL-6041042-TN	BOLT	座金付き六角穴ボルト	(8)
31		S1021-710-000	ST RUBBER FOOT	ST ゴム足	(2)
32		400-01748	TROLLEY SUB GUIDE	トロリーサブガイド	(2)
33		SL-6063092-TN	SCREW M6 L=30	座金付き六角穴ボルト M 6 L = 30	(2)
34		L216E-521-000	TROLLEY UPPER PLATE	トロリアッパープレート	(1)
35		SM-3061252-TN	SCREW M6 L=12	丸ねじ M 6 L = 1 2	(6)
36		400-01731	TROLLEY RUBBER B	トロリーラバー B	(4)
37		400-53180	TROLLEY STOPPER PLATE L	トロリーストッパプレート L	(1)
38		400-01732	BANK PLATE L	バンクプレート L	(1)
39		E2761-721-000	BUSH SUPPORT	ブッシュサポート	(2)
40		SL-6062542-TN	SCREW	座金付き六角穴ボルト	(4)
41		E2206-725-000	BU SHAFT L	BU シャフト L	(2)
42		400-01737	FS BRACKET R	FS ブラケット R	(1)
43		400-01736	FS BRACKET L	FS ブラケット L	(1)
44		SL-6061692-TN	BOLT	座金付き六角穴ボルト	(4)
45		L216E-621-000	FS TAPE GUIDE	FS テープガイド	(1)
46		400-68308	SET SCREW M4 L=8	化粧ねじ M 4 X 8	(2)
47		L216E-721-000	FS PLATE	FS プレート	(1)
48		SM-0040601-SC	SCREW M4X0.7 L=6	トラスコねじ M 4 X 0. 7 L = 6	(4)
49		E5721-729-000	LABEL	荷重禁止シール	(1)
50		400-01743	HANDLE SHAFT	ハンドルシャフト	(2)
51		SM-9082003-SC	SCREW M8 L=20	六角ボルト	(4)
52		WS-0820002-KN	SPRING WASHER M8	ばね座金 M 8	(4)
53		SL-6040642-TN	BOLT	座金付き六角穴ボルト	(2)
54		E2635-729-000	HANDLE SLIDER	ハンドルスライダ	(2)
55		400-01744	TROLLEY HANDLE	トロリーハンドル	(2)
56		400-01745	HANDLE PIN	ハンドルピン	(2)
57		SM-8030602-TP	SCREW M3X0.5 L=6	止めねじ M 3 X 0. 5 L = 6	(2)
58		SL-6040642-TN	BOLT	座金付き六角穴ボルト	(2)
59		E2641-729-000	HANDLE CLIP	ハンドルグリップ	(2)
60		L216E-821-000	BANK VALVE DOG	バンクバルブ DOG	(2)
61		SL-6041092-TN	SCREW	座金付き六角穴ボルト	(4)
62		SM-6052002-TN	BOLT	六角穴ボルト	(2)
63		NM-6050001-SC	NUT M5	六角ナット M 5 X 0. 8 1種	(2)
64		400-01734	SCREW	段ねじ	(4)
65		SM-6062002-TN	SCREW M6 L=20	六角穴ボルト M 6 L = 2 0	(2)
66		NM-6060003-SC	NUT M6	六角ナット M 6	(4)
67		WS-0610002-KN	SPRING WASHER 6.1X12.2X1.5	ばね座金 M 6	(2)
68		WS-0820002-KN	SPRING WASHER M8	ばね座金 M 8	(1)
69		400-01733	BANK PLATE R	バンクプレート R	(1)
70		L216E-921-000	BANK SPRING	バンクスプリング	(2)
71		SL-6102042-TN	SCREW	座金付き六角穴ボルト	(4)
72		WP-1052001-SC	WASHER 10.5X21X2	平座金みがき丸 M 10	(4)
73		CM-3002000-02	CAUTION LABEL(25)	指げが注意シール (25)	(2)
74		L217E-321-000	HANDLE STOPPER	ハンドルスTOPPA	(1)
75		SL-6040892-TN	BOLT	座金付き六角穴ボルト	(1)

53.FLOOR TROLLEY UNIT COMPONENTS

(FOR REPLACING OVERALL CHANGER TABLE WITH EARTH WIRE)

フロアートロリーユニット関係 (アース線付き 一括交換台用)

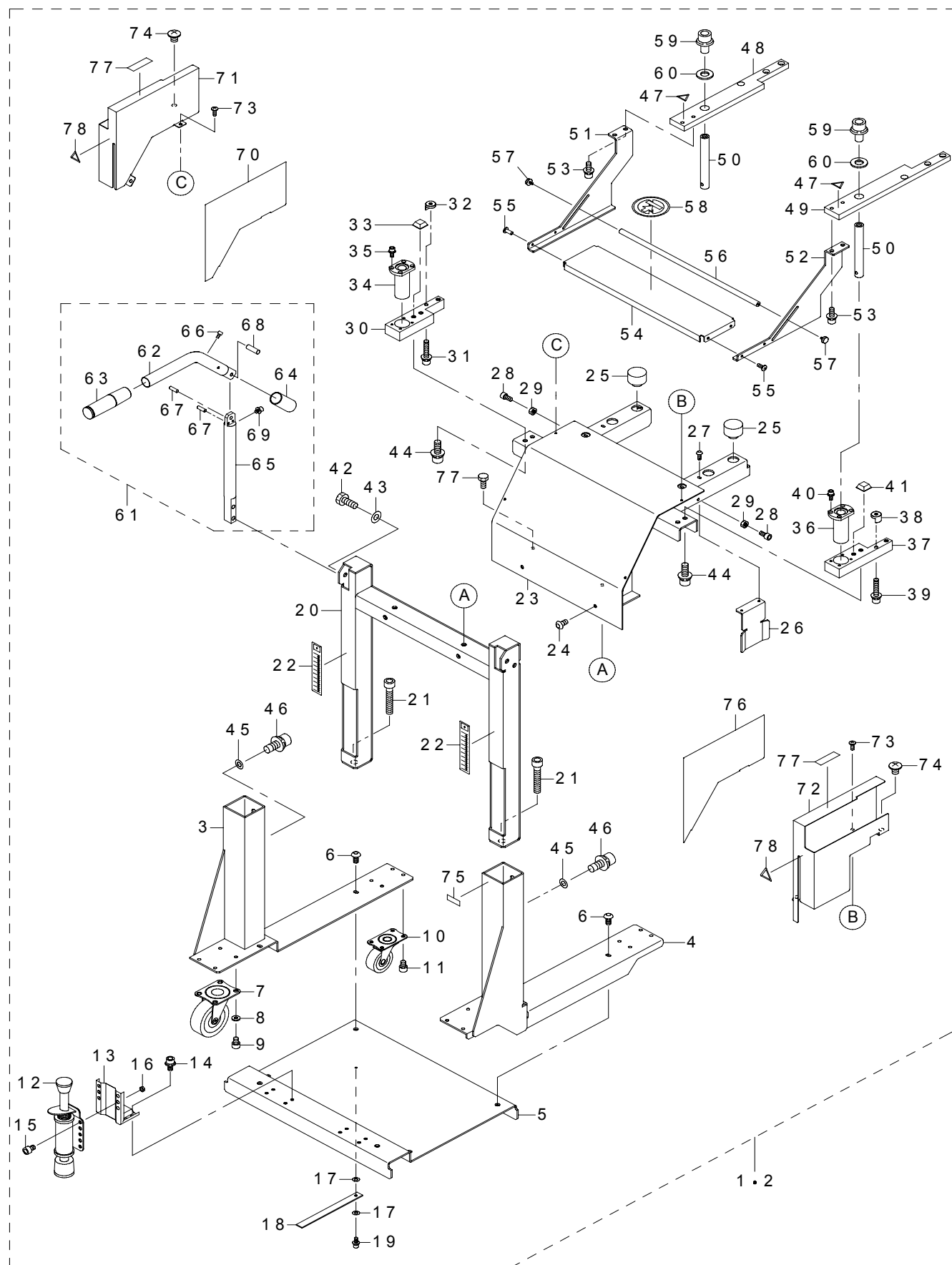

REF.NO	NOTE	PART NO	DESCRIPTION	品 名	Qty
1	#01	400-25308	TROLLEY FRAME ASM	トロリーフレーム組	1
2		401-22295	TROLLEY FRAME ASM 950	トロリーフレーム組 950	1
3		400-21912	TROLLEY FRAME BL	トロリーフレーム BL	(1)
4		400-21913	TROLLEY FRAME BR	トロリーフレーム BR	(1)
5		400-25378	TROLLEY BASE PLATE	トロリーベースプレート	(1)
6		SM-3061252-TN	SCREW M6 L=12	丸ねじ M 6 L = 1 2	(6)
7		400-21957	TROLLEY CASTER (75)	トロリーキャスタ (75)	(2)
8		WP-0612516-SD	WASHER 6.1X15.2X2.5	平座金 6. 1 X 1 5. 2 X 2. 5	(8)
9		SM-6060802-TN	BOLT	六角穴ボルト	(8)
10		400-21956	TROLLEY CASTER (50)	トロリーキャスタ (50)	(2)
11		SM-6060802-TN	BOLT	六角穴ボルト	(8)
12		E2711-721-000	TROLLEY STOPPER	トロリーストッパー	(2)
13		E2710-721-000	STOPPER ATTACHMENT	ストッパーアタッチメント	(2)
14		SM-6060802-TN	BOLT	六角穴ボルト	(8)
15		SL-6061242-TN	BOLT	座金付き六角穴ボルト	(4)
16		NM-6060003-SC	NUT M6	六角ナット M 6	(4)
17		WP-0430801-SC	WASHER 4.3X9X0.8	平座金 4. 3 X 9 X 0. 8	(2)
18		400-23476	FG GUM SHEET	FG ゴムシート	(1)
19		SM-6040802-TN	SCREW	六角穴ボルト M 4 X 0. 7 L = 8	(1)
20		400-57162	TROLLEY FRAME L	トロリーフレーム L	(1)
21		SM-6125052-TR	SCREW	六角穴ボルト M 1 2 L = 1 5 0	(2)
22		400-01730	SCALE MARKS SEAL	スケールマークシール	(2)
23		400-57159	TROLLEY FRAME U	トロリーフレーム U	(1)
24		SM-3061252-TN	SCREW M6 L=12	丸ねじ M 6 L = 1 2	(2)
25		400-01731	TROLLEY RUBBER B	トロリーラバー B	(4)
26		L216E-821-000	BANK VALVE DOG	バンク バルブ ドグ	(2)
27		SM-3041052-TN	SCREW M4 L=10	丸ねじ M 4 L = 1 0	(4)
28		SM-6052002-TN	BOLT	六角穴ボルト	(2)
29		NM-6050001-SC	NUT M5	六角ナット M 5 X 0. 8 1種	(2)
30		400-53180	TROLLEY STOPPER PLATE L	トロリーストッパープレート L	(1)
31		SL-6063092-TN	SCREW M6 L=30	座金付き六角穴ボルト M 6 L = 3 0	(1)
32		400-01748	TROLLEY SUB GUIDE	トロリーサブガイド	(1)
33		S1021-710-000	ST RUBBER FOOT	ST ゴム足	(1)
34		SB-8160005-C0	BEARING	ころがり軸受	(1)
35		SL-6041042-TN	BOLT	座金付き六角穴ボルト	(4)
36		SB-8160005-C0	BEARING	ころがり軸受	(1)
37		400-01735	TROLLEY STOPPER PLATE	トロリーストッパープレート	(1)
38		400-01748	TROLLEY SUB GUIDE	トロリーサブガイド	(1)
39		SL-6063092-TN	SCREW M6 L=30	座金付き六角穴ボルト M 6 L = 3 0	(1)
40		SL-6041042-TN	BOLT	座金付き六角穴ボルト	(4)
41		S1021-710-000	ST RUBBER FOOT	ST ゴム足	(1)
42		SM-9082003-SC	SCREW M8 L=20	六角ボルト	(4)
43		WS-0820002-KN	SPRING WASHER M8	ばね座金 M 8	(4)
44		SL-6082092-TN	BOLT	座金付き六角穴ボルト	(4)
45		WP-1052001-SC	WASHER 10.5X21X2	平座金みがき丸 M 1 0	(4)
46		SL-6102042-TN	SCREW	座金付き六角穴ボルト	(4)
47		CM-3002000-02	CAUTION LABEL(25)	指げが注意シール (25)	(2)
48		400-21916	BANK PLATE L	バンクプレート L	(1)
49		400-21917	BANK PLATE R	バンクプレート R	(1)
50		400-23221	SUPPORT SHAFT	サポートシャフト	(2)
51		400-01736	FS BRACKET L	FS ブラケット L	(1)
52		400-01737	FS BRACKET R	FS ブラケット R	(1)
53		SL-6061692-TN	BOLT	座金付き六角穴ボルト	(4)
54		L216E-721-000	FS PLATE	FS プレート	(1)
55		SM-0040601-SC	SCREW M4X0.7 L=6	トラス小ねじ M 4 X 0. 7 L = 6	(4)
56		400-25379	FS TAPE GUIDE	FS テープガイド	(1)
57		400-68308	SET SCREW M4 L=8	化粧ねじ M 4-8	(2)
58		E5721-729-000	LABEL	荷重禁止シール	(1)
59		SL-6102042-TN	SCREW	座金付き六角穴ボルト	(2)
60		WP-1052001-SC	WASHER 10.5X21X2	平座金みがき丸 M 1 0	(2)
61		400-21962	TROLLEY HANDLE ASSY	トロリーハンドル組	(2)
62		400-21920	TROLLEY HANDLE	トロリーハンドル	(1)
63		E2641-729-000	HANDLE CLIP	ハンドルグリップ	(1)
64		E2635-729-000	HANDLE SLIDER	ハンドルスライダ	(1)
65		400-21919	HANDLE SHAFT	ハンドルシャフト	(1)
66		SL-6030642-TN	SCREW M3 L=6	座金付き六角穴ボルト	(1)
67		PS-0400122-KP	SPRING PIN	スプリングピン	(2)
68		PS-0600182-KP	SPRING PIN	スプリングピン 6 X 1 8	(1)
69		SL-6040642-TN	BOLT	座金付き六角穴ボルト	(1)
70		400-58372	SIDE TAPE L FX-1	サイドテープ L FX - 1	(1)
71		400-57164	TROLLEY COVER AL	トロリーカバー AL	(1)
72		400-57165	TROLLEY COVER AR	トロリーカバー AR	(1)
73		SM-0040601-SC	SCREW M4X0.7 L=6	トラス小ねじ M 4 X 0. 7 L = 6	(4)
74		SM-0081001-SC	SCREW M8 L=10	トラスねじ M 8 L = 1 0	(2)
75		E4981-700-000	LABEL	E P R O M 用 ブランクラベル	(1)
76		400-58373	SIDE TAPE R FX-1	サイドテープ R FX - 1	(1)
77		SM-9061403-SC	SCREW M6 L=14	六角ボルト M 6 L = 1 4	(2)
78		CM-3002000-03	ATTENTION LABEL	指げが注意シール ((31. 5)	(2)
		NOTE(注記)	#01....FOR 950MM	950MM 用	

54.REAR MONITOR COMPONENTS

背面モニタ関係

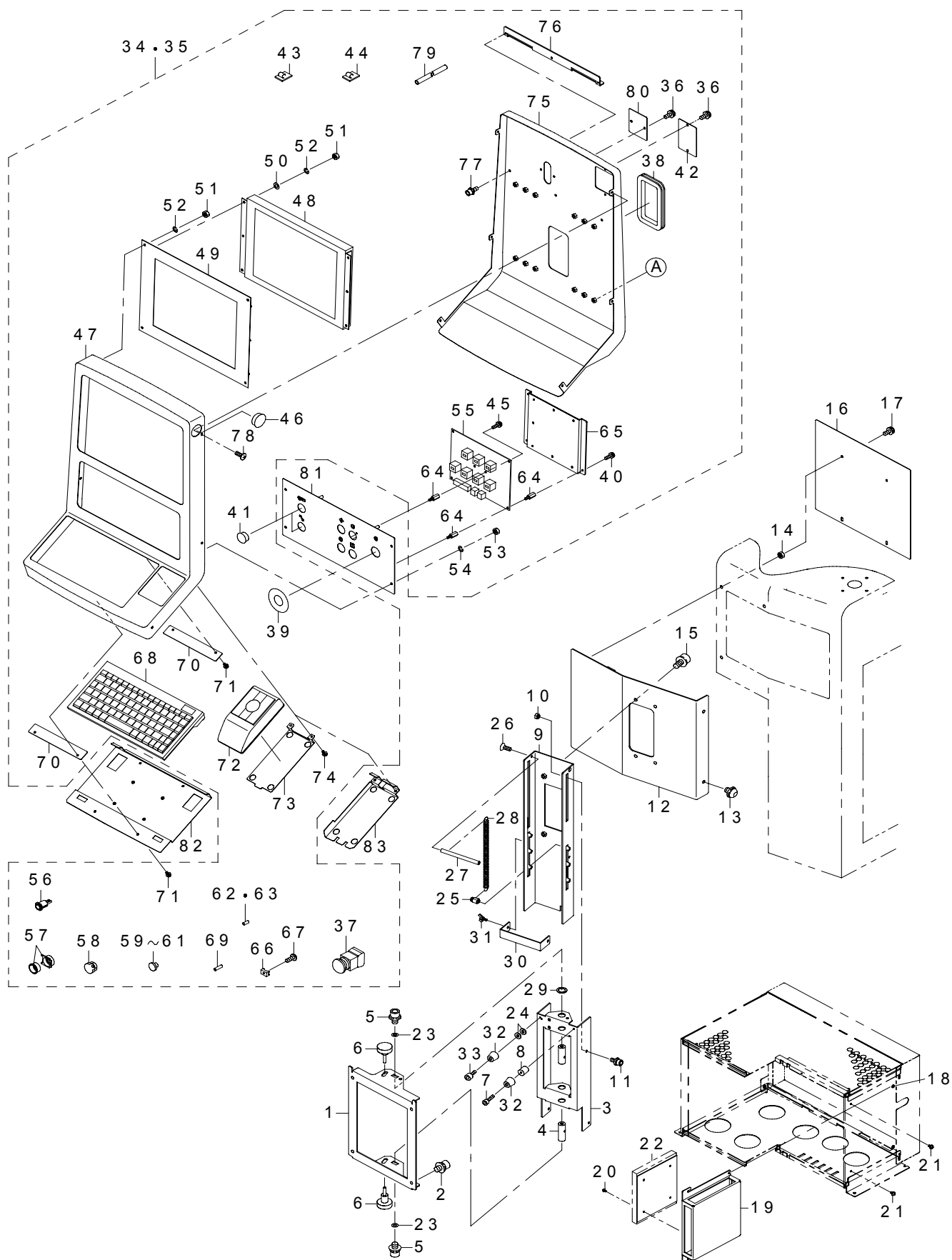

REF.NO	NOTE	PART NO	DESCRIPTION	品 名	Qty
1		400-97535	OP BRACKET C	OP ブラケット C	1
2		SL-6061292-TN	SCREW	座金付き六角穴ボルト	4
3		400-97534	OP BRACKET B	OP ブラケット B	1
4		L181E-321-000	OP PIVOT SHAFT	OP ピボットシャフト	2
5		SL-6061642-TN	BOLT	座金付き六角穴ボルト	2
6		400-97536	OP KNOB	OP ノブ	2
7		SM-6032502-TN	SCREW M3 L=25	六角穴ボルト M 3 L = 25	1
8		400-77136	OP CUSHION SPACER	OP クッションスペーサ	1
9		L182E-321-000	REAR OP BRACKET	リヤ OP ブラケット	1
10		L181E-821-000	OP GUIDE COLLAR	OP ガイドカラー	2
11		SL-6051292-TN	BOLT	座金付き六角穴ボルト	4
12		L182E-421-000	REAR OP RUL COVER	リヤ OP RUL カバー	1
13		SL-3061232-TN	SCREW	座金付き丸ねじ M 6 L = 12	2
14		NM-6060001-SC	NUT M6	六角ナット M 6 1種	3
15		SL-6061292-TN	SCREW	座金付き六角穴ボルト	4
16		L182E-521-000	REAR OP CABLE COVER	リヤ OP ケーブルカバー	1
17		SL-4040891-SC	SCREW M4 L=8	座金付きなべ小ねじ M 4 L = 8	4
18		E1038-871-000	PLATEN LOCK CAM SCREW	プラテン ロックカム スクリュー	2
19		L182E-621-000	VGA DIS BRACKET	VGA DIS ブラケット	1
20		SL-4030691-SC	SCREW M3X6	なべ小ねじセムス M 3 X 0. 5 L = 6	4
21		SL-4040891-SC	SCREW M4 L=8	座金付きなべ小ねじ M 4 L = 8	2
22		400-03281	MOUSE KEYBOARD SELECTOR	セレクト	1
23		WP-0621046-SP	WASHER	平座金	2
24		WP-0611626-SP	WASHER 15X6X1.6	平座金 15 X 6 X 1. 6	1
25		L186E-421-000	OP SP HOLDER B	操作スプリングホルダー B	2
26		SM-1040801-SC	SCREW M4X0.7 L=8	皿小ねじ M 4 X 0. 7 L = 8	2
27		L186E-321-000	OP SP HOLDER A	操作スプリングホルダー A	1
28		L186E-221-000	OP SPRING R	OP スプリング R	2
29		L181E-921-000	OP BRACKET SPACER	操作ブラケットスペーサ	1
30		L186E-521-000	OP UD STOPPER	操作 UD ストッパー	1
31		179-74809	THUMBSCREW	蝶ボルト	2
32		400-49671	COVER CUSHION	カバークッション	2
33		SM-6030802-TN	BOLT	六角穴ボルト	1
34		401-25283	OPERATION UNIT	オペレーションユニット	1
35	#01	401-25284	OPERATION UNIT EN	オペレーションユニット EN	1
36		SL-4040891-SC	SCREW M4 L=8	座金付きなべ小ねじ M 4 L = 8	(4)
37		L833E-721-0A0	EMG SW ASM	EMG SW 組	(1)
38		E5348-033-100	CABLE PROTECTOR 106MM	フッシュ	(1)
39		E1326-715-000	EMERGENCY SEAL	エマージェンシ シール	(1)
40		SL-4030691-SC	SCREW M3X6	なべ小ねじセムス M 3 X 0. 5 L = 6	(4)
41		HX-0032600-0A	BUSH	フッシュ	(3)
42		L187E-221-000	OP RM COVER	OP RM カバー	(1)
43		HX-0030500-0A	WIRE HARNESS PARTS	束線パーツ	(1)
44		E9609-603-000	STICKER (LARGE)	ステッカー (大)	(1)
45		SL-4030691-SC	SCREW M3X6	なべ小ねじセムス M 3 X 0. 5 L = 6	(1)
46		L126E-821-000	HOLE PLUGS HP14	ホール プラグ HP 14	(1)
47		L180E-121-0A0	OP BOX PAINT ASM	OP ボックスペイント組	(1)
48		401-21052	LCD	液晶ディスプレイ	(1)
49		401-23400	LCD_FRAME	LCD フレーム	(1)
50		WP-0430800-SC	WASHER M4	平座金小形丸 M 4	(6)
51		NM-6040001-SC	NUT M4	六角ナット M 4	(10)
52		WS-0410002-KN	SPRING WASHER	ばね座金 M 4	(10)
53		NM-6040001-SC	NUT M4	六角ナット M 4	(4)
54		WS-0410002-KN	SPRING WASHER	ばね座金 M 4	(4)
55		400-12050	OPERATION SW PWB ASM.	オペレーションスイッチ基板組	(1)
56		HA-0053400-20	SWITCH ACTUATOR	スイッチアクチュエータ	(6)
57		HA-0055200-30	BEZEL	ベゼル	(4)
58		HA-0053400-4A	BEZEL	ベゼル (カバー付き)	(2)
59		HA-0055200-10	LENSE RED	レンズ 赤	(1)
60		HA-0055200-1A	LENSE YELLOW	レンズ 黄	(2)
61		HA-0055200-1B	LENSE GREEN	レンズ 緑	(3)
62		HA-0053400-60	LED YELLOW	LED 黄	(2)
63		HA-0053400-6A	LED GREEN	LED 緑	(2)
64		HX-0035400-0H	SPACER	スペーサ	(9)
65		L180E-421-000	OP CABLE PLATE	OP ケーブルプレート	(1)
66		HX-0029400-00	FIXED BASE	固定ベース	(6)
67		SM-4040601-SC	SCREW M4X0.7 L=6	なべ小ねじ M 4 X 0. 7 L = 6	(6)
68		400-03284	KEY BOARD	キーボード	(1)
69		HX-0033500-0G	SPACER	スペーサ	(2)
70		L180E-521-000	KEY BOARD BRACKET	キーボードブラケット	(2)
71		SL-4030691-SC	SCREW M3X6	なべ小ねじセムス M 3 X 0. 5 L = 6	(4)
72		E9646-729-000	TRUCK BALL	トラックボール	(1)
73		L180E-621-000	T BALL BRACKET	T ボールブラケット	(1)
74		SL-4030691-SC	SCREW M3X6	なべ小ねじセムス M 3 X 0. 5 L = 6	(2)
75		L180E-721-000	OP REAR PLATE	OP リア プレート	(1)
76		L180E-821-000	OP BACK ANGLE	OP バック アングル	(1)
77		SL-6040892-TN	BOLT	座金付き六角穴ボルト	(3)
78		SM-0040801-SC	SCREW	トラスねじ M 4 L = 8	(6)
79		HX-0060700-00	TUBE	チューブ	(0.47)
80		L180E-921-000	OP VR COVER	OP VR カバー	(1)
81		L183E-421-000	SW PANEL R OP(N/RO)	スイッチパネル R OP (N / RO)	1
82	#01	L184E-321-000	KEY BOARD BR EN	キーボード BR EN	1
83	#01	L184E-421-000	T BALL BR EN	T ボール BR EN	1
		NOTE(注記)	#01...FOR EN	EN 用	

55.NOZZLE ASSEMBLY & CENTERING PIN COMPONENTS

ノズルアッセンブリ・センタリングピン関係

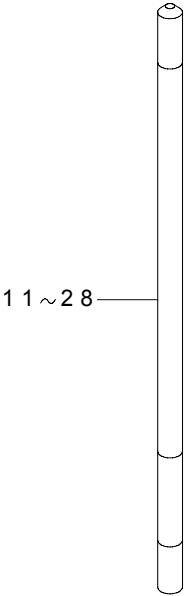
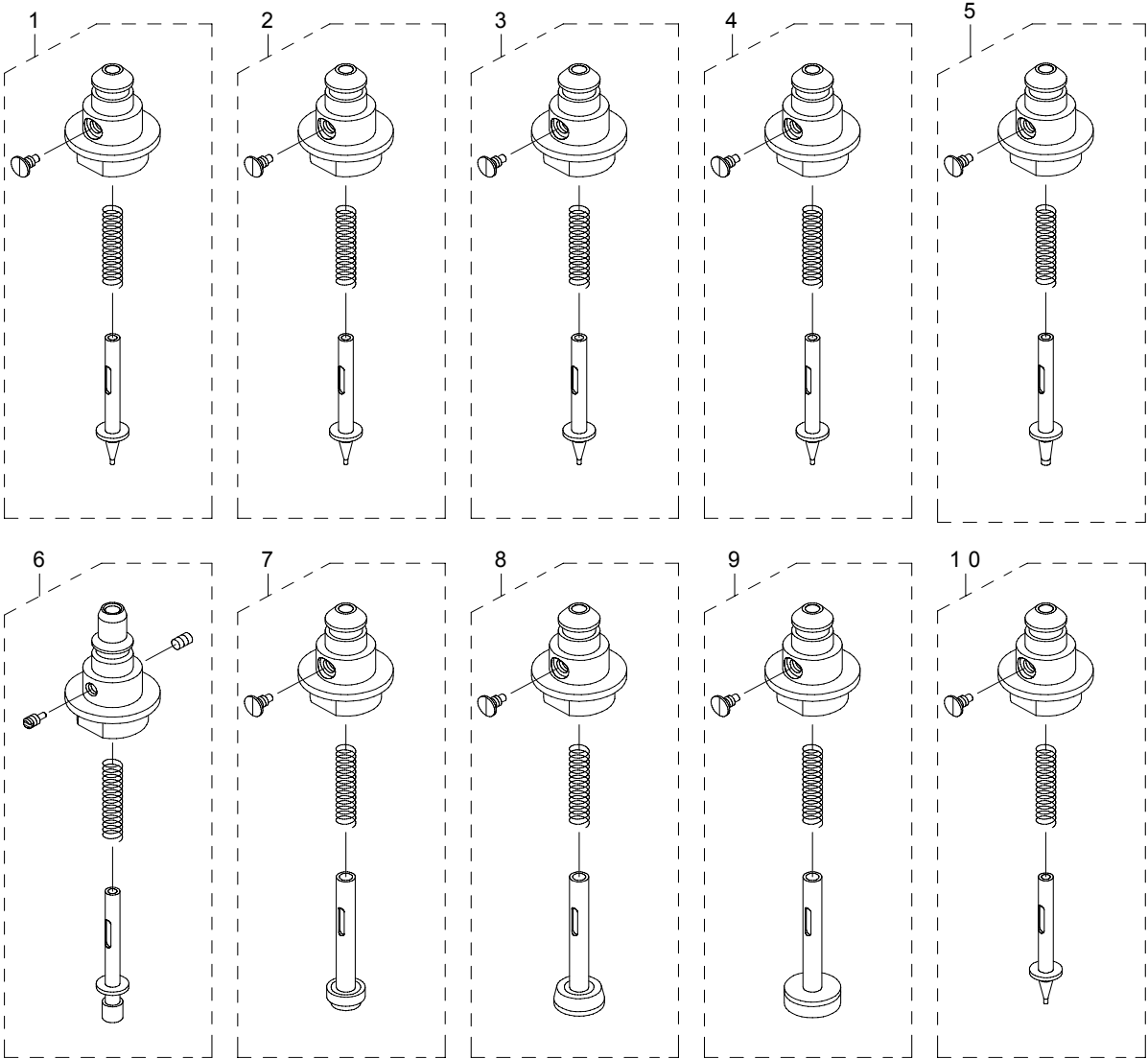

REF.NO	NOTE	PART NO	DESCRIPTION	品 名	Qty
1		400-11046	NOZZLE ASSEMBLY 500	ノズルアッセンブリ500	1
2		400-01339	NOZZLE ASSEMBLY 501	ノズルアッセンブリ501	1
3		400-01340	NOZZLE ASSEMBLY 502	ノズルアッセンブリ502	1
4		400-01341	NOZZLE ASSEMBLY 503	ノズルアッセンブリ503	1
5		400-01342	NOZZLE ASSEMBLY 504	ノズルアッセンブリ504	1
6		400-01343	NOZZLE ASSEMBLY 505	ノズルアッセンブリ505	1
7		400-01344	NOZZLE ASSEMBLY 506	ノズルアッセンブリ506	1
8		400-01345	NOZZLE ASSEMBLY 507	ノズルアッセンブリ507	1
9		400-01346	NOZZLE ASSEMBLY 508	ノズルアッセンブリ508	1
10		400-25165	NOZZLE ASSEMBLY 509	ノズルアッセンブリ509	1
11		400-11250	CENTERING PIN 3.9 ASM(2PCS)	センタリングピン3.9組 (2 PCS)	1
12		400-11251	CENTERING PIN 3.8 ASM(2PCS)	センタリングピン3.8組 (2 PCS)	1
13		400-11252	CENTERING PIN 3.7 ASM(2PCS)	センタリングピン3.7組 (2 PCS)	1
14		400-11253	CENTERING PIN 3.6 ASM(2PCS)	センタリングピン3.6組 (2 PCS)	1
15		400-11254	CENTERING PIN 3.5 ASM(2PCS)	センタリングピン3.5組 (2 PCS)	1
16		400-11255	CENTERING PIN 3.4 ASM(2PCS)	センタリングピン3.4組 (2 PCS)	1
17		400-11256	CENTERING PIN 3.3 ASM(2PCS)	センタリングピン3.3組 (2 PCS)	1
18		400-11257	CENTERING PIN 3.2 ASM(2PCS)	センタリングピン3.2組 (2 PCS)	1
19		400-11258	CENTERING PIN 3.1 ASM(2PCS)	センタリングピン3.1組 (2 PCS)	1
20		400-11259	CENTERING PIN 3.0 ASM(2PCS)	センタリングピン3.0組 (2 PCS)	1
21		400-11260	CENTERING PIN 2.9 ASM(2PCS)	センタリングピン2.9組 (2 PCS)	1
22		400-11261	CENTERING PIN 2.8 ASM(2PCS)	センタリングピン2.8組 (2 PCS)	1
23		400-11262	CENTERING PIN 2.7 ASM(2PCS)	センタリングピン2.7組 (2 PCS)	1
24		400-11263	CENTERING PIN 2.6 ASM(2PCS)	センタリングピン2.6組 (2 PCS)	1
25		400-11264	CENTERING PIN 2.5 ASM(2PCS)	センタリングピン2.5組 (2 PCS)	1
26		400-11265	CENTERING PIN 2.0 ASM(2PCS)	センタリングピン2.0組 (2 PCS)	1
27		400-11266	CENTERING PIN 1.9 ASM(2PCS)	センタリングピン1.9組 (2 PCS)	1
28		400-11267	CENTERING PIN 1.8 ASM(2PCS)	センタリングピン1.8組 (2 PCS)	1

NOTE(注記)

*NOZZLE ASM. ONLY CAN BE SOLD TO GUARANTEE ACCURACY.
ノズルは、精度保証のため、組部品のみの販売。

56.CONVEYOR EXTENTION COMPONENTS

コンベア延長関係

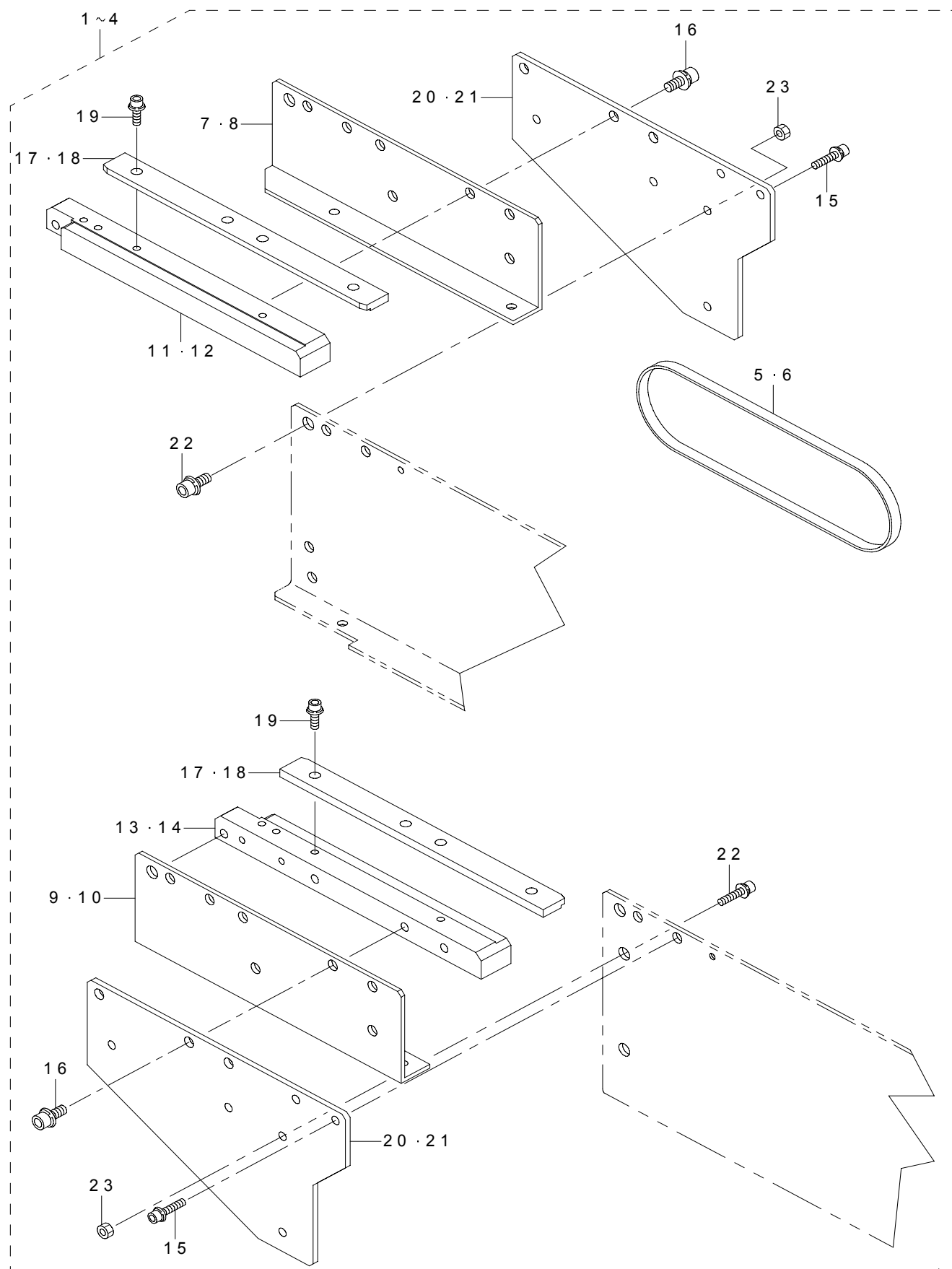

REF.NO	NOTE	PART NO	DESCRIPTION	品 名	Qty
1		L225E-021-0B0	CONVEYOR EXTENTION 150R ASM.	コンベヤー延長 150 R 組	1
2		L225E-521-0B0	CONVEYOR EXTENTION 150L ASM.	コンベヤー延長 150 L 組	1
3		L226E-021-0B0	CONVEYOR EXTENTION 250R ASM.	コンベヤー延長 250 R 組	1
4		L226E-521-0B0	CONVEYOR EXTENTION 250L ASM.	コンベヤー延長 250 L 組	1
5		L225E-021-000	CONVEYOR BELT 150	コンベヤーベルト 150	(2)
6		L226E-021-000	CONVEYOR BELT 250	コンベヤーベルト 250	(2)
7		400-11053	RAIL PLATE F(150)	レールプレート F (150)	(1)
8		400-11060	RAIL PLATE F(250)	レールプレート F (250)	(1)
9		400-11054	RAIL PLATE R(150)	レールプレート R (150)	(1)
10		400-11061	RAIL PLATE R(250)	レールプレート R (250)	(1)
11		400-11055	RAIL F(150)	レール F (150)	(1)
12		400-11062	RAIL F(250)	レール F (250)	(1)
13		400-11056	RAIL R(150)	レール R (150)	(1)
14		400-11063	RAIL R(250)	レール R (250)	(1)
15		SL-6031492-TN	SCREW	座金付き六角穴ボルト	(4)
16		SL-6041292-TN	SCREW	座金付き六角穴ボルト	(6)
17		400-11057	PWB GUIDE EX(150)	PWB ガイド EX (150)	(2)
18		400-11064	PWB GUIDE EX(250)	PWB ガイド EX (250)	(2)
19		SL-6031092-TN	SCREW	座金付き六角穴ボルト	(6)
20		400-11072	JOINT PLATE F(150)	ジョイントプレート F (150)	(2)
21		400-11066	JOINT PLATE F(250)	ジョイントプレート F (250)	(2)
22		SL-6041092-TN	SCREW	座金付き六角穴ボルト	(8)
23		NM-6040002-SN	NUT M4	六角ナット M4 X 0.7 2種	(8)

SYSTEM DIAGRAM (1)

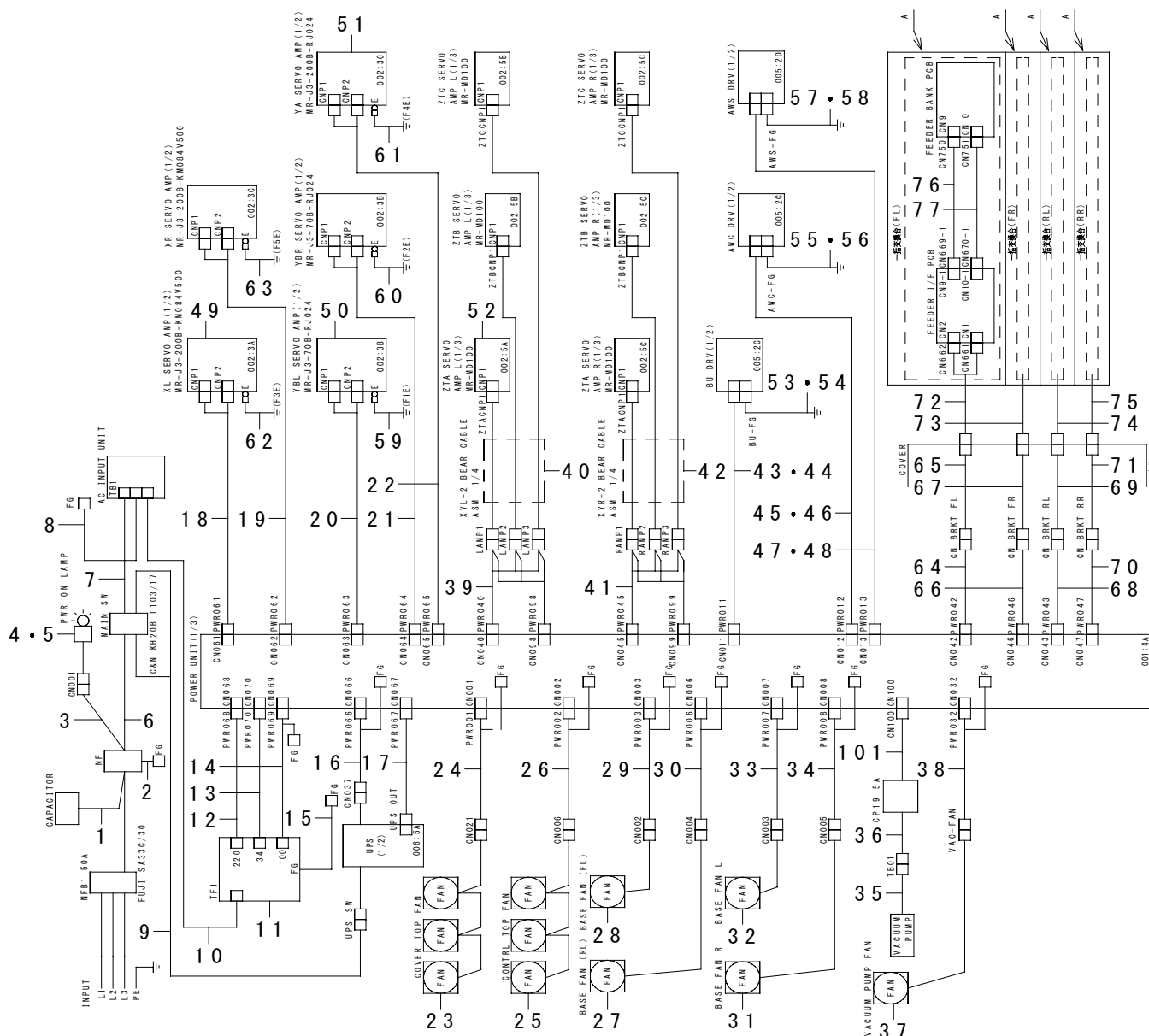

REF.NO	NOTE	PART NO	DESCRIPTION	品 名	Qty
1		L839E-021-0A0	POWER CAPACITOR ASM	パワーコンデンサー 組	1
2		L800E-521-0A0	NF FG CABLE ASM	N F F G 束線組	1
3		L800E-721-0A0	POWER ON LAMP RELAY CABLE ASM	パワーオンランプリレー束線組	1
4		401-06608	POWER LAMP 200V CABLE ASM	パワーランプ 200 V 束線組	1
5		401-06609	POWER LAMP 400V CABLE ASM	パワーランプ 400 V 束線組	1
6		L800E-221-0A0	NF OUTPUT CABLE ASM	N F 出力束線組	1
7		400-31103	MAIN SW OUTPUT CABLE ASM	メインスイッチ出力ケーブル組	1
8		400-30689	AC POWER INPUT UNIT FG CABLE ASM	A C パワー入力ユニット F G ケーブル組	1
9		L800E-321-0A0	UPS SWITCH CABLE ASM	U P S スイッチ束線組	1
10		400-30688	AC POWER INPUT UNIT OUTPUT CABLE ASM	A C パワー入力ユニット出力ケーブル組	1
11		400-58524	TRANSFORMER	トランスフォーマー	1
12		L822E-621-0A0	TF1 OUTPUT CABLE (200V) ASM	T F 1 出力束線 (200 V) 組	1
13		L822E-721-0A0	TF1 OUTPUT CABLE (34V) ASM	T F 1 出力束線 (34 V) 組	1
14		L822E-821-0A0	TF1 OUTPUT CABLE (100V) ASM	T F 1 出力束線 (100 V) 組	1
15		L800E-621-0A0	TF1 FG CABLE ASM	T F 1 F G 束線組	1
16		L803E-721-0A0	UPS POWER INPUT CABLE ASM	U P S パワー入力束線組	1
17		L803E-821-0A0	UPS POWER OUTPUT CABLE ASM	U P S パワー出力束線組	1
18		400-77096	XL PWR CABLE ASM	X L パワーケーブル組	1
19		400-77097	XR PWR CABLE ASM	X R パワーケーブル組	1
20		400-77098	YL PWR CABLE ASM	Y L パワーケーブル組	1
21		400-77099	YR PWR CABLE ASM	Y R パワーケーブル組	1
22		400-77100	YA PWR CABLE ASM	Y A パワーケーブル組	1
23		L804E-821-0A0	COVER TOP FAN ASM	カバートップファン組	1
24		L804E-721-0A0	COVER TOP FAN CABLE ASM	カバートップファン束線組	1
25		L801E-821-0A0	CONTROL UNIT TOP FAN CABLE ASM	コントロールユニットトップファン束線組	1
26		L804E-521-0A0	BASE FAN (RR) ASM	ベースファン (R R) 組	1
27		L801E-721-0A0	BASE FAN (RL) ASM	ベースファン (R L) 組	1
28		L801E-621-0A0	BASE FAN (FL) ASM	ベースファン (F L) 組	1
29		L838E-721-0A0	BASE FAN RELAY CABLE (FL) ASM	ベースファンリレー束線 (F L) 組	1
30		L838E-821-0A0	BASE FAN RELAY CABLE (RL) ASM	ベースファンリレー束線 (R L) 組	1
31		L804E-521-0A0	BASE FAN (RR) ASM	ベースファン (R R) 組	1
32		L804E-421-0A0	BASE FAN (FR) ASM	ベースファン (F R) 組	1
33		L804E-221-0A0	BASE FAN RELAY CABLE (FR) ASM	ベースファンリレー束線 (F R) 組	1
34		L804E-321-0A0	BASE FAN RELAY CABLE (RR) ASM	ベースファンリレー束線 (R R) 組	1
35		401-02717	VACUUM PUMP POWER CABLE ASM	バキュームポンプパワーケーブル組	1
36		401-02716	VACUUM PUMP POWER CP OUT CABLE	バキュームポンプパワー C P O U T ケーブル組	1
37		401-02718	VAC PUMP FAN ASM	バキュームポンプファン組	1
38		400-77080	VAC PUMP FAN CABLE ASM	バキュームポンプファンケーブル組	1
39		400-77101	LZT PWR RELAY CABLE ASM	L Z T パワーリレーケーブル組	1
40		400-77022	XYL-2 BEAR CABLE	X Y L - 2 ベアケーブル	1
41		400-77102	RZT PWR RELAY CABLE ASM	R Z T パワーリレーケーブル組	1
42		400-77023	XYR-2 BEAR CABLE	X Y R - 2 ベアケーブル	1
43		400-76980	BU DRV POWER CABLE ASM	B U ドライバパワーケーブル組	1
44	#01	400-76981	BU DRV POWER CABLE ASM(EN)	B U ドライバパワーケーブル組 (E N)	1
45		400-76983	AWCC DRV POWER CABLE ASM	A W C C ドライバパワーケーブル組	1
46	#01	400-76984	AWCC DRV POWER CABLE ASM(EN)	A W C C ドライバパワーケーブル組 (E N)	1
47		400-76986	AWCS DRV POWER CABLE ASM	A W C S ドライバパワーケーブル組	1
48	#01	400-76987	AWCS DRV POWER CABLE ASM(EN)	A W C S ドライバパワーケーブル組 (E N)	1
49		400-98363	LINEAR SERVO AMP	リニアサーボアンプ	1
50		400-44538	SERVO AMP 750W	X 輪サーボアンプ750 W	1
51		400-44539	SERVO AMP 2000W	Y 輪サーボアンプ2000 W	1
52		400-44535	4AXIS SERVO AMP	4輪一体型サーボアンプ	1
53		400-76982	BU DRV FG CABLE ASM	B U ドライバ F G ケーブル組	1
54	#01	400-77126	BU DRV FG CABLE ASM(EN)	B U ドライバ F G ケーブル組 (E N)	1
55		400-76985	AWCC DRV FG CABLE ASM	A W C C ドライバ F G ケーブル組	1
56	#01	400-77127	AWCC DRV FG CABLE ASM(EN)	A W C C ドライバ F G ケーブル組 (E N)	1
57		400-76988	AWCS DRV FG CABLE ASM	A W C S ドライバ F G ケーブル組	1
58	#01	400-77128	AWCS DRV FG CABLE ASM(EN)	A W C S ドライバ F G ケーブル組 (E N)	1
59		400-77105	YL DRV FG CABLE ASM	Y L ドライバ F G ケーブル組	1
60		400-77106	YR DRV FG CABLE ASM	Y R ドライバ F G ケーブル組	1
61		400-77107	YA DRV FG CABLE ASM	Y A ドライバ F G ケーブル組	1
62		400-77106	YR DRV FG CABLE ASM	Y R ドライバ F G ケーブル組	1
63		400-77104	XR DRV FG CABLE ASM	X R ドライバ F G ケーブル組	1
64		400-29828	CONNECTOR BRKT POWER CABLE (FL) ASM	コネクタブラケット電源束線 F L 組	1
65		400-29833	BANK CNCT BRKT CABLE ASM	コネクタブラケット電源束線組	1
66		400-29829	CONNECTOR BRKT POWER CABLE (FR) ASM	コネクタブラケット電源束線 F R 組	1
67		400-29833	BANK CNCT BRKT CABLE ASM	コネクタブラケット電源束線組	1
68		400-29830	CONNECTOR BRKT POWER CABLE (RL) ASM	コネクタブラケット電源束線 R L 組	1
69		400-29833	BANK CNCT BRKT CABLE ASM	コネクタブラケット電源束線組	1
70		400-29831	CONNECTOR BRKT POWER CABLE (RR) ASM	コネクタブラケット電源束線 R R 組	1
71		400-29833	BANK CNCT BRKT CABLE ASM	コネクタブラケット電源束線組	1
72		L822E-521-0A0	FEEDER CHANGE TROLLEY CABLE FL ASM	フィーダチェンジトロリー束線組	1
73		L822E-521-0A0	FEEDER CHANGE TROLLEY CABLE FL ASM	フィーダチェンジトロリー束線組	1
74		L822E-521-0A0	FEEDER CHANGE TROLLEY CABLE FL ASM	フィーダチェンジトロリー束線組	1
75		L822E-521-0A0	FEEDER CHANGE TROLLEY CABLE FL ASM	フィーダチェンジトロリー束線組	1
76		E9378-721-0A0	FEEDER BANK CABLE 5 ASM	フィーダバンクケーブル5組	1
77		E9384-721-0A0	FEEDER BANK DC CABLE 5 ASM.	フィーダバンク D C ケーブル5組	1
78		L800E-921-0A0	VME BOARD POWER CABLE ASM	V M E ボードパワー束線組	1
79		L801E-121-0A0	FEEDER BANK DATA CABLE (F) ASM	フィーダバンクデータ束線 (F) 組	1
80		L801E-221-0A0	FEEDER BANK DATA CABLE (R) ASM	フィーダバンクデータ束線 (R) 組	1
81		400-77072	POWER MONITOR CABLE ASM	パワーモニターケーブル組	1
82		L801E-921-0A0	CPCI BOARD POWER ASM	C P C I ボードパワー組	1
83		400-77075	HEAD SVON CABLE ASM	ヘッド S V O N ケーブル組	1
84		HB-0016300-00	SSR	S S R	1
85		400-77076	TB3 24V CABLE ASM	T B 3 24 V ケーブル組	1
86		400-77077	TB3 RESISTOR CABLE ASM	T B 3 レジスターケーブル組	1
87		400-77073	HEAD L SVON CABLE ASM	ヘッド L S V O N ケーブル組	1
88		400-77074	HEAD R SVON CABLE ASM	ヘッド R S V O N ケーブル組	1
89		L805E-121-0A0	SCALE I/F PCB POWER CABLE ASM	スケール I / F 基板パワー束線組	1
90		L811E-021-0A0	POSITION I/F PCB POWER CABLE ASM	ポジション I / F 基板パワー束線組	1
91		L822E-921-0A0	CONVEYOR MOTOR POWER CABLE ASM	コンベアモーターパワー束線組	1
92		L823E-021-0A0	CONVEYOR PCB POWER CABLE ASM	コンベア P C B パワー束線組	1
93		L833E-321-0A0	OPERATION PCB POWER CABLE ASM	オペレーション基板パワー束線組	1
94		L805E-021-0A0	HOOR METER CABLE ASM	アワーメーター束線組	1
95	#02	L806E-621-0A0	LCD POWER CABLE (F) ASM	L C D パワー束線 (F) 組	1
96	#02	L806E-721-0A0	LCD POWER CABLE (R) ASM	L C D パワー束線 (R) 組	1
97	#03	401-24822	F LCD POWER CABLE ASM	前面液晶電源中継束線組	1
98	#03	401-24823	R LCD POWER CABLE ASM	背面液晶電源中継束線組	1
99		L817E-721-0A0	L-HEAD POWER CABLE ASM	L - H E A D パワー束線組	1
100		L819E-621-0A0	R-HEAD POWER CABLE ASM	R - H E A D パワー束線組	1
101		401-02715	VACUUM PUMP POWER CP IN CABLE	バキュームポンプパワー C P I N ケーブル組	1
	NOTE(注記)		#01...FOR EN #02...UNTIL MACHINE REV.E #03...AFTER MACHINE REV.F	E N 用 M / C R E V. E まで M / C R E V. F 以降	

58.SYSTEM DIAGRAM (2)
SYSTEM DIAGRAM (2)

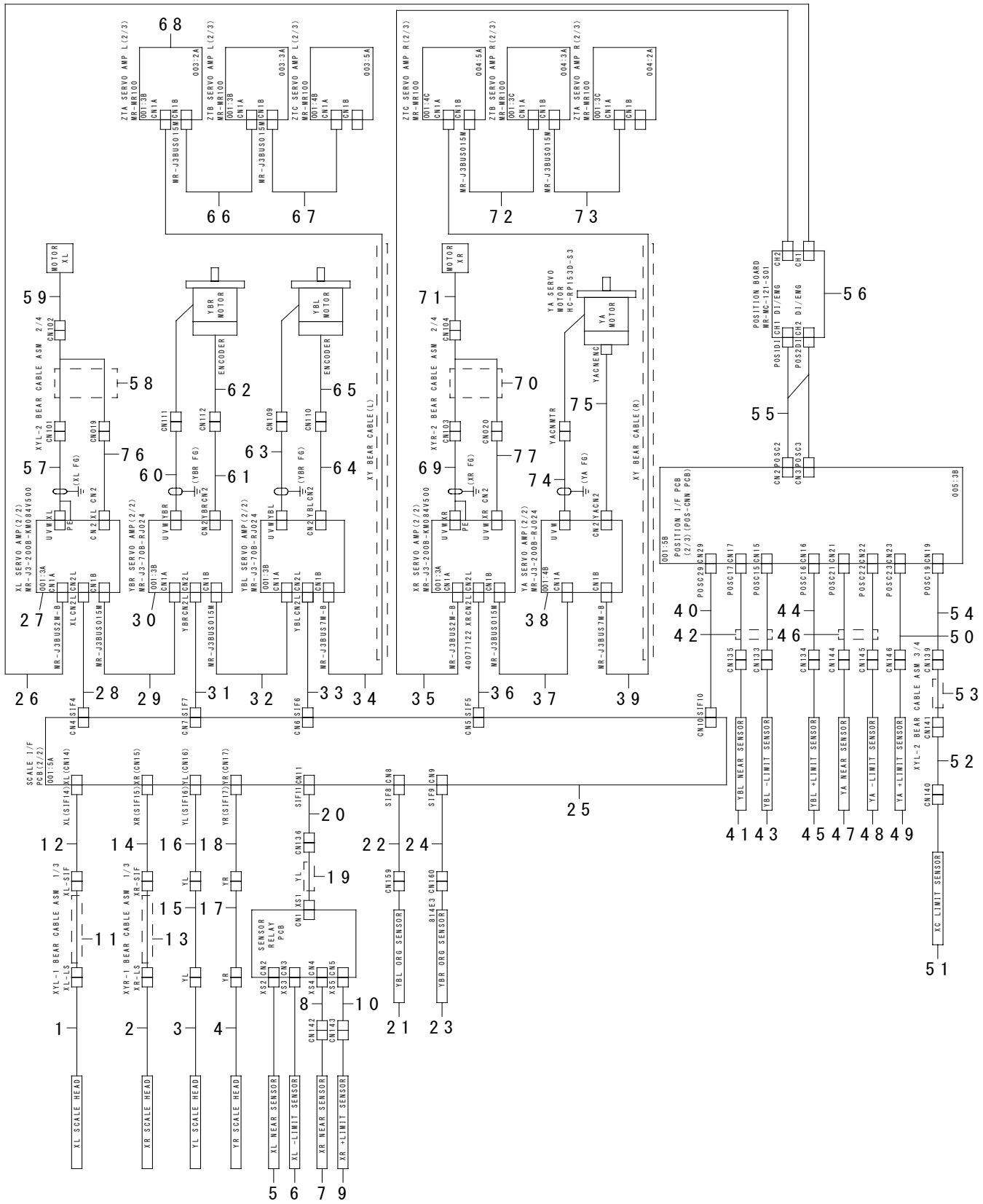

REF.NO	NOTE	PART NO	DESCRIPTION	品 名	Qty
1		400-44531	MAGNETIC SCALE X SENSOR UNIT	マグネチックスケール X センサユニット	1
2		400-44531	MAGNETIC SCALE X SENSOR UNIT	マグネチックスケール X センサユニット	1
3		400-44418	SENSOR_UNIT_PSLH017	センサユニット	1
4		400-44418	SENSOR_UNIT_PSLH017	センサユニット	1
5		L811E-721-0A0	XL NEAR SENSOR ASM	XL ニアセンサ組	1
6		L811E-821-0A0	XL -LIMIT SENSOR ASM	XL マイナスリミットセンサ組	1
7		L812E-021-0A0	XR NEAR SENSOR ASM	XR ニアセンサ組	1
8		L813E-321-0A0	XR NEAR SENSOR CABLE ASM	XR ニアセンサ束線組	1
9		L812E-121-0A0	XR PLUS LIMIT SENSOR ASM	XR プラスリミットセンサ組	1
10		L813E-421-0A0	XR PLUS LIMIT SENSOR CABLE ASM	XR プラスリミットセンサ束線組	1
11		400-77020	XYL-1 BEAR CABLE	XYL-1 ベアケーブル	1
12		400-77024	XL LINEAR SENS CABLE ASM	XL リニアセンサケーブル組	1
13		400-77021	XYR-1 BEAR CABLE	XYR-1 ベアケーブル	1
14		400-77025	XR LINEAR SENS CABLE ASM	XR リニアセンサケーブル組	1
15		400-24265	YL P-P LINEAR SENS CABLE ASM	YL P-P リニアセンサケーブル組	1
16		400-24261	YL P-S LINEAR SENS CABLE ASM	YL P-S リニアセンサケーブル組	1
17		400-24266	YR P-P LINEAR SENS CABLE ASM	YR P-P リニアセンサケーブル組	1
18		400-24262	YR P-S LINEAR SENS CABLE ASM	YR P-S リニアセンサケーブル組	1
19		L836E-121-0A0	YL-2 CABLE ASM	YL-2 束線組	1
20		L813E-921-0A0	X SENSORS CABLE (1) ASM	X センサ束線 (1) 組	1
21		L814E-121-0A0	YBL ORG SENSOR ASM	YBL ORG センサ組	1
22		L814E-221-0A0	YBL ORG SENSOR CABLE ASM	YBL ORG センサ束線組	1
23		L814E-321-0A0	YBR ORG SENSOR ASM	YBR ORG センサ組	1
24		L814E-421-0A0	YBR ORG SENSOR CABLE ASM	YBR ORG センサ束線組	1
25		400-24254	SCALE PCB ASM	スケール基板組	1
26		401-18621	OPTICAL FIBER CABLE 2M	光ファイバケーブル2 M	1
27		400-98363	LINEAR SERVO AMP	リニアサーボアンプ	1
28		400-77121	XL L-ENC CABLE ASM	XL L-ENC ケーブル組	1
29		400-44541	OPTICAL FIBER CABLE 0.15M	光ファイバケーブル0.15 M	1
30		400-44538	SERVO AMP 750W	X 軸サーボアンプ750 W	1
31		400-77124	YBR L-ENC CABLE ASM	YBR L-ENC ケーブル組	1
32		400-44541	OPTICAL FIBER CABLE 0.15M	光ファイバケーブル0.15 M	1
33		400-77123	YBL L-ENC CABLE ASM	YBL L-ENC ケーブル組	1
34		400-48070	OPTICAL FIBER CABLE 7M	光ファイバケーブル7 M	1
35		401-18621	OPTICAL FIBER CABLE 2M	光ファイバケーブル2 M	1
36		400-77122	XR L-ENC CABLE ASM	XR L-ENC ケーブル組	1
37		400-44541	OPTICAL FIBER CABLE 0.15M	光ファイバケーブル0.15 M	1
38		400-44539	SERVO AMP 2000W	Y 軸サーボアンプ2000 W	1
39		400-48070	OPTICAL FIBER CABLE 7M	光ファイバケーブル7 M	1
40		L814E-021-0A0	X SENSORS CABLE (2) ASM	X センサ束線 (2) 組	1
41		L811E-521-0A0	YBL NEAR SENSOR ASM	YBL ニアセンサ組	1
42		L811E-421-0A0	YB NEAR SENSOR CABLE ASM	YB ニアセンサ束線組	1
43		L811E-121-0A0	YBL -LIMIT SENSOR ASM	YBL マイナスリミットセンサ組	1
44		L811E-221-0A0	YBL PLUS LIMIT SENSOR CABLE ASM	YBL プラスリミットセンサ束線組	1
45		L811E-321-0A0	YBL PLUS LIMIT SENSOR ASM	YBL プラスリミットセンサ組	1
46		L812E-221-0A0	YA NEAR SENSOR CABLE ASM	YA ニアセンサ束線組	1
47		L812E-321-0A0	YA NEAR SENSOR ASM	YA ニアセンサ組	1
48		L812E-421-0A0	YA -LIMIT SENSOR ASM	YA マイナスリミットセンサ組	1
49		L812E-621-0A0	YA PLUS LIMIT SENSOR ASM	YA プラスリミットセンサ組	1
50		L812E-521-0A0	YA PLUS LIMIT SENSOR CABLE ASM	YA プラスリミットセンサ束線組	1
51		L811E-921-0A0	XC LIMIT SENSOR ASM	XC リミットセンサ組	1
52		L813E-521-0A0	XC LIMIT SENSOR CABLE (2) ASM	XC リミットセンサ束線 (2) 組	1
53		400-77022	XYL-2 BEAR CABLE	XYL-2 ベアケーブル	1
54		L811E-621-0A0	XC LIMIT SENSOR CABLE (1) ASM	XC リミットセンサ束線 (1) 組	1
55		400-77088	POSITION BOARD DI CABLE ASM	ポジションボードDI ケーブル組	1
56		400-44540	16AXIS 2CH SERVO CONTROLLER	16軸2CH ポジションボード	1
57		400-77114	XL MOTOR POWER RELAY CABLE ASM	XL モータパワーリレーケーブル組	1
58		400-77022	XYL-2 BEAR CABLE	XYL-2 ベアケーブル	1
59		400-77070	XL LINEAR MOTOR ASM	XL リニアモータ組	1
60		400-77116	YBR MOTOR POWER RELAY CABLE ASM	YBR モータパワーリレーケーブル組	1
61		400-77120	YBR ENCODER CABLE ASM	YBR エンコーダケーブル組	1
62		L808E-221-0A0	YBR MOTOR ASM	YBR モータ組	1
63		400-77115	YBL MOTOR POWER RELAY CABLE ASM	YBL モータパワーリレーケーブル組	1
64		400-77119	YBL ENCODER CABLE ASM	YBL エンコーダケーブル組	1
65		L803E-321-0A0	YBL DRV FG CABLE ASM	YBL DRV FG 束線組	1
66		400-44541	OPTICAL FIBER CABLE 0.15M	光ファイバケーブル0.15 M	1
67		400-44541	OPTICAL FIBER CABLE 0.15M	光ファイバケーブル0.15 M	1
68		400-44535	4AXIS SERVO AMP	4軸一体型サーボアンプ	1
69		400-77117	XR MOTOR POWER RELAY CABLE ASM	XR モータパワーリレーケーブル組	1
70		400-77023	XYR-2 BEAR CABLE	XYR-2 ベアケーブル	1
71		400-77071	XR LINEAR MOTOR ASM	XR リニアモータ組	1
72		400-44541	OPTICAL FIBER CABLE 0.15M	光ファイバケーブル0.15 M	1
73		400-44541	OPTICAL FIBER CABLE 0.15M	光ファイバケーブル0.15 M	1
74		400-77118	YA MOTOR POWER RELAY CABLE ASM	YA モータパワーリレーケーブル組	1
75		400-76989	YA ENCODER CABLE ASM	YA エンコーダケーブル組	1
76		400-77078	XL THERMISTOR CABLE ASM	XL サーミスタケーブル組	1
77		400-77079	XR THERMISTOR CABLE ASM	XR サーミスタケーブル組	1

SYSTEM DIAGRAM (3)



REF.NO	NOTE	PART NO	DESCRIPTION	品 名	Qty
1		400-77089	L-HEAD SERI PARA CABLE ASM	L - HEAD SERI / PARA ケーブル組	1
2		400-77022	XYL-2 BEAR CABLE	XYL - 2 ベアケーブル	1
3		400-02185	HIGHT SENSOR CABLE ASM	HMS アンブケーブル組	1
4		400-77108	Z(L) NEAR DI CABLE ASM	Z (L) ニア D I ケーブル組	1
5		400-44535	4AXIS SERVO AMP	4軸一体型サーボアンプ	1
6		400-77056	T(L) ENCODER EXTENSION CABLE ASM	T (L) エンコーダ延長ケーブル組	1
7		400-47535	MOTOR RELAY PCB ASM	モータリレー基板組	1
8		400-44533	SERVO MOTOR 10W	サーボモータ 10 W	1
9		400-77109	Z(L) ENCODER EXTENSION CABLE ASM	Z (L) エンコーダ延長ケーブル組	1
10		400-44534	SERVO MOTOR 30W	サーボモータ 30 W	1
11		400-77110	Z(L) MOTOR EXTENSION CABLE ASM	Z (L) モータ延長ケーブル組	1
12		400-77056	T(L) ENCODER EXTENSION CABLE ASM	T (L) エンコーダ延長ケーブル組	1
13		400-44533	SERVO MOTOR 10W	サーボモータ 10 W	1
14		400-77054	T(L) ENCODER EXTENSION CABLE ASM	T (L) モータ延長ケーブル組	1
15		400-77109	Z(L) ENCODER EXTENSION CABLE ASM	Z (L) エンコーダ延長ケーブル組	1
16		400-77110	Z(L) MOTOR EXTENSION CABLE ASM	Z (L) モータ延長ケーブル組	1
17		400-44534	SERVO MOTOR 30W	サーボモータ 30 W	1
18		400-77056	T(L) ENCODER EXTENSION CABLE ASM	T (L) エンコーダ延長ケーブル組	1
19		400-44533	SERVO MOTOR 10W	サーボモータ 10 W	1
20		400-77109	Z(L) ENCODER EXTENSION CABLE ASM	Z (L) エンコーダ延長ケーブル組	1
21		400-44534	SERVO MOTOR 30W	サーボモータ 30 W	1
22		400-77110	Z(L) MOTOR EXTENSION CABLE ASM	Z (L) モータ延長ケーブル組	1
23		400-44533	SERVO MOTOR 10W	サーボモータ 10 W	1
24		400-77056	T(L) ENCODER EXTENSION CABLE ASM	T (L) エンコーダ延長ケーブル組	1
25		400-77109	Z(L) ENCODER EXTENSION CABLE ASM	Z (L) エンコーダ延長ケーブル組	1
26		400-44534	SERVO MOTOR 30W	サーボモータ 30 W	1
27		400-77110	Z(L) MOTOR EXTENSION CABLE ASM	Z (L) モータ延長ケーブル組	1
28		400-77056	T(L) ENCODER EXTENSION CABLE ASM	T (L) エンコーダ延長ケーブル組	1
29		400-44533	SERVO MOTOR 10W	サーボモータ 10 W	1
30		400-77109	Z(L) ENCODER EXTENSION CABLE ASM	Z (L) エンコーダ延長ケーブル組	1
31		400-77110	Z(L) MOTOR EXTENSION CABLE ASM	Z (L) モータ延長ケーブル組	1
32		400-44534	SERVO MOTOR 30W	サーボモータ 30 W	1
33		400-77056	T(L) ENCODER EXTENSION CABLE ASM	T (L) エンコーダ延長ケーブル組	1
34		400-44533	SERVO MOTOR 10W	サーボモータ 10 W	1
35		400-77109	Z(L) ENCODER EXTENSION CABLE ASM	Z (L) エンコーダ延長ケーブル組	1
36		400-77110	Z(L) MOTOR EXTENSION CABLE ASM	Z (L) モータ延長ケーブル組	1
37		400-44534	SERVO MOTOR 30W	サーボモータ 30 W	1
38		400-77095	VACUUM VALVE L ASM	バキュームバルブ L 組	1
39		400-77093	VACUUM CABLE L ASM	バキュームケーブル L 組	1
40		400-77006	NOZZLE DOWN SENSOR L(L) ASM	ノズルダウンセンサ L (L) 組	1
41		400-77007	NOZZLE DOWN SENSOR R(L) ASM	ノズルダウンセンサ R (L) 組	1
42		400-76990	Z1(L) NEAR SENSOR ASM	Z 1 (L) ニアセンサ組	1
43		400-76991	Z2(L) NEAR SENSOR ASM	Z 2 (L) ニアセンサ組	1
44		400-76992	Z3(L) NEAR SENSOR ASM	Z 3 (L) ニアセンサ組	1
45		400-76993	Z4(L) NEAR SENSOR ASM	Z 4 (L) ニアセンサ組	1
46		400-76994	Z5(L) NEAR SENSOR ASM	Z 5 (L) ニアセンサ組	1
47		400-76995	Z6(L) NEAR SENSOR ASM	Z 6 (L) ニアセンサ組	1
48		400-77008	NOZZLE UP SV(L) ASM	ノズルアップ SV (L) 組	1
49		400-44519	IEEE1394 BOARD	IEEE 1394 ボード	1
50		400-44516	1394 RELAY CABLE ASM	1394 中継ケーブル組	1
51		400-48078	IEEE1394 REPEATER BOARD	IEEE 1394 リピータボード	1
52		400-77002	LNC60(L) I/F CABLE ASM	LNC 60 (L) I / F ケーブル組	1
53		400-45547	GX-6 LNC60	レーザセンサ	1
54		400-44517	1394 ROBOT CABLE ASM	1394 ロボットケーブル組	1
55		400-77054	T(L) MOTOR EXTENSION CABLE ASM	T (L) モータ延長ケーブル組	1

SYSTEM DIAGRAM (4)



REF.NO	NOTE	PART NO	DESCRIPTION	品 名	Qty
1		400-77090	R-HEAD SERI PARA CABLE ASM	R - HEAD SERI / PARA ケーブル組	1
2		400-77023	XYR-2 BEAR CABLE	XYR - 2 ベアケーブル	1
3		HD-0013100-30	FIBER UNIT	ファイバユニット	1
4		400-02185	HIGHT SENSOR CABLE ASM	HMS アンブケーブル組	1
5		400-02267	BAD MARK SENSOR ASM	バッドマークセンサ組	1
6		400-77111	Z(R) NEAR DI CABLE ASM	Z (R) ニア D I ケーブル組	1
7		400-44535	4AXIS SERVO AMP	4軸一体型サーボアンプ	1
8		400-77057	T(R) ENCODER EXTENSION CABLE ASM	T (R) エンコーダ延長ケーブル組	1
9		400-77055	T(R) MOTOR EXTENSION CABLE ASM	T (R) モータ延長ケーブル組	1
10		400-44533	SERVO MOTOR 10W	サーボモータ 10 W	1
11		400-77112	Z(R) ENCODER EXTENSION CABLE ASM	Z (R) エンコーダ延長ケーブル組	1
12		400-77113	Z(R) MOTOR EXTENSION CABLE ASM	Z (R) モータ延長ケーブル組	1
13		400-44534	SERVO MOTOR 30W	サーボモータ 30 W	1
14		400-77057	T(R) ENCODER EXTENSION CABLE ASM	T (R) エンコーダ延長ケーブル組	1
15		400-77055	T(R) MOTOR EXTENSION CABLE ASM	T (R) モータ延長ケーブル組	1
16		400-44533	SERVO MOTOR 10W	サーボモータ 10 W	1
17		400-77112	Z(R) ENCODER EXTENSION CABLE ASM	Z (R) エンコーダ延長ケーブル組	1
18		400-77113	Z(R) MOTOR EXTENSION CABLE ASM	Z (R) モータ延長ケーブル組	1
19		400-44534	SERVO MOTOR 30W	サーボモータ 30 W	1
20		400-77057	T(R) ENCODER EXTENSION CABLE ASM	T (R) エンコーダ延長ケーブル組	1
21		400-44533	SERVO MOTOR 10W	サーボモータ 10 W	1
22		400-77112	Z(R) ENCODER EXTENSION CABLE ASM	Z (R) エンコーダ延長ケーブル組	1
23		400-44534	SERVO MOTOR 30W	サーボモータ 30 W	1
24		400-77113	Z(R) MOTOR EXTENSION CABLE ASM	Z (R) モータ延長ケーブル組	1
25		400-77057	T(R) ENCODER EXTENSION CABLE ASM	T (R) エンコーダ延長ケーブル組	1
26		400-44533	SERVO MOTOR 10W	サーボモータ 10 W	1
27		400-77112	Z(R) ENCODER EXTENSION CABLE ASM	Z (R) エンコーダ延長ケーブル組	1
28		400-77113	Z(R) MOTOR EXTENSION CABLE ASM	Z (R) モータ延長ケーブル組	1
29		400-44534	SERVO MOTOR 30W	サーボモータ 30 W	1
30		400-77057	T(R) ENCODER EXTENSION CABLE ASM	T (R) エンコーダ延長ケーブル組	1
31		400-44533	SERVO MOTOR 10W	サーボモータ 10 W	1
32		400-77112	Z(R) ENCODER EXTENSION CABLE ASM	Z (R) エンコーダ延長ケーブル組	1
33		400-44534	SERVO MOTOR 30W	サーボモータ 30 W	1
34		400-77113	Z(R) MOTOR EXTENSION CABLE ASM	Z (R) モータ延長ケーブル組	1
35		400-77057	T(R) ENCODER EXTENSION CABLE ASM	T (R) エンコーダ延長ケーブル組	1
36		400-44533	SERVO MOTOR 10W	サーボモータ 10 W	1
37		400-77112	Z(R) ENCODER EXTENSION CABLE ASM	Z (R) エンコーダ延長ケーブル組	1
38		400-77113	Z(R) MOTOR EXTENSION CABLE ASM	Z (R) モータ延長ケーブル組	1
39		400-44534	SERVO MOTOR 30W	サーボモータ 30 W	1
40		400-77094	VACUUM VALVE R ASM	バキュームバルブ R 組	1
41		400-77009	NOZZLE DOWN SENSOR L(R) ASM	ノズルダウンセンサ L (R) 組	1
42		400-77010	NOZZLE DOWN SENSOR R(R) ASM	ノズルダウンセンサ R (R) 組	1
43		400-76996	Z1(R) NEAR SENSOR ASM	Z 1 (R) ニアセンサ組	1
44		400-76997	Z2(R) NEAR SENSOR ASM	Z 2 (R) ニアセンサ組	1
45		400-76998	Z3(R) NEAR SENSOR ASM	Z 3 (R) ニアセンサ組	1
46		400-76999	Z4(R) NEAR SENSOR ASM	Z 4 (R) ニアセンサ組	1
47		400-77000	Z5(R) NEAR SENSOR ASM	Z 5 (R) ニアセンサ組	1
48		400-77001	Z6(R) NEAR SENSOR ASM	Z 6 (R) ニアセンサ組	1
49		400-77092	VACUUM CABLE R ASM	バキュームケーブル R 組	1
50		400-77011	NOZZLE UP SV(R) ASM	ノズルアップ SV (R) 組	1
51		400-44519	IEEE1394 BOARD	IEEE 1394 ボード	1
52		400-44516	1394 RELAY CABLE ASM	1394 中継ケーブル組	1
53		400-48078	IEEE1394 REPEATER BOARD	IEEE 1394 リピータボード	1
54		401-25307	LNC60(R) I/F CABLE ASM	LNC 60 (R) I / F ケーブル組	1
55		400-45547	GX-6 LNC60	レーザセンサ	1
56		400-44517	1394 ROBOT CABLE ASM	1394 ロボットケーブル組	1

61.SYSTEM DIAGRAM (5)
SYSTEM DIAGRAM (5)

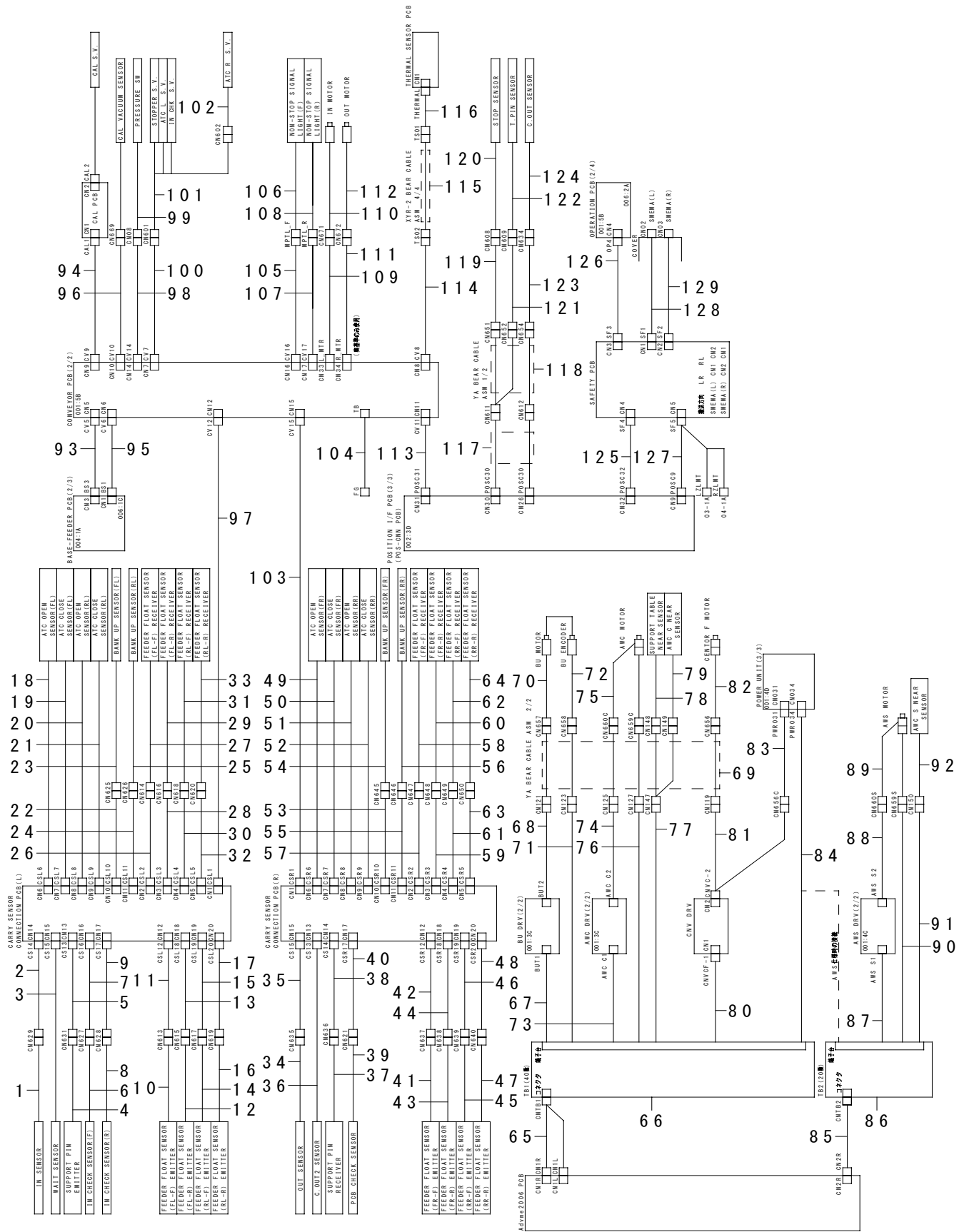

REF.NO	NOTE	PART NO	DESCRIPTION	品 名	Qty
1		L828E-821-0A0	IN SENSOR ASM	I N センサ組	1
2		L828E-721-0A0	IN SENSOR CABLE ASM	I N センサ束線組	1
3		L828E-921-0A0	WAIT SENSOR ASM	ウェイトセンサ組	1
4		400-63746	BU PIN EMITTER SENS ASM	B U ピン投光センサ組	1
5		L829E-021-0A0	SPT PIN EMITTER SENSOR CABLE ASM	S P T ピン投光センサケーブル組	1
6		L828E-421-0A0	IN CHECK SENSOR (M) ASM	I N チェックセンサ (M) 組	1
7		L828E-321-0A0	IN CHECK SENSOR CABLE (F) ASM	I N チェックセンサ束線 (F) 組	1
8		L828E-621-0A0	IN CHECK SENSOR (S) ASM	I N チェックセンサ (S) 組	1
9		L828E-521-0A0	IN CHECK SENSOR CABLE (R) ASM	I N チェックセンサ束線 (R) 組	1
10		L825E-621-0A0	FF EMITTER SENSOR (FL-F) ASM	F F 投光センサ (F L - F) 組	1
11		L825E-521-0A0	FF EMITTER SENSOR CABLE (FL-F) ASM	F F 投光センサ束線 (F L - F) 組	1
12		L826E-021-0A0	FF EMITTER SENSOR (FL-R) ASM	F F 投光センサ (F L - R) 組	1
13		L825E-921-0A0	FF EMITTER SENSOR CABLE (FL-R) ASM	F F 投光センサ束線 (F L - R) 組	1
14		L826E-421-0A0	FF EMITTER SENSOR (RL-F) ASM	F F 投光センサ (R L - F) 組	1
15		L826E-321-0A0	FF EMITTER SENSOR CABLE (RL-F) ASM	F F 投光センサ束線 (R L - F) 組	1
16		L826E-821-0A0	FF EMITTER SENSOR (RL-R) ASM	F F 投光センサ (R L - R) 組	1
17		L826E-721-0A0	FF EMITTER SENSOR CABLE (RL-R) ASM	F F 投光センサ束線 (R L - R) 組	1
18		400-77058	ATC OPEN SENSOR (FL) ASM	A T C オープンセンサ (F L) 組	1
19		400-77059	ATC CLOSE SENSOR (FL) ASM	A T C クローズセンサ (F L) 組	1
20		400-77060	ATC OPEN SENSOR (RL) ASM	A T C オープンセンサ (R L) 組	1
21		400-77061	ATC CLOSE SENSOR (RL) ASM	A T C クローズセンサ (R L) 組	1
22		L827E-921-0A0	BANK UP SENSOR CABLE (FL) ASM	バンクアップセンサ束線 (F L) 組	1
23		L828E-021-0A0	BANK UP SENSOR (FL) ASM	バンクアップセンサ (F L) 組	1
24		L828E-121-0A0	BANK UP SENSOR CABLE (RL) ASM	バンクアップセンサ束線 (R L) 組	1
25		L828E-221-0A0	BANK UP SENSOR (RL) ASM	バンクアップセンサ (R L) 組	1
26		L825E-721-0A0	FF RECEIVER SENSOR CABLE FL-F ASM	F F 受光センサ束線 F L - F 組	1
27		L825E-821-0A0	FF RECEIVER SENSOR (FL-F) ASM	F F 受光センサ (F L - F) 組	1
28		L826E-121-0A0	FF RECEIVER SENSOR CABLE FL-R ASM	F F 受光センサ束線 F L - R 組	1
29		L826E-221-0A0	FF RECEIVER SENSOR (FL-R) ASM	F F 受光センサ (F L - R) 組	1
30		L826E-521-0A0	FF RECEIVER SENSOR CABLE RL-F ASM	F F 受光センサ束線 R L - F 組	1
31		L826E-621-0A0	FF RECEIVER SENSOR (RL-F) ASM	F F 受光センサ (R L - F) 組	1
32		L826E-921-0A0	FF RECEIVER SENSOR CABLE RL-R ASM	F F 受光センサ束線 R L - R 組	1
33		L827E-021-0A0	FF RECEIVER SENSOR (RL-R) ASM	F F 受光センサ (R L - R) 組	1
34		L832E-321-0A0	OUT SENSOR ASM	O U T センサ組	1
35		L832E-221-0A0	OUT SENSOR CABLE ASM	O U T センサ束線組	1
36		L832E-721-0A0	C.OUT2 SENSOR ASM	C. O U T 2 センサ組	1
37		400-63747	BU PIN RECEIVER SENS ASM	B U ピン受光センサ組	1
38		L832E-421-0A0	SPT PIN RECEIVER SENSOR CABLE ASM	S P T ピン受光センサ束線組	1
39		400-77066	PCB CHECK SENSOR ASM	P C B チェックセンサ組	1
40		400-77067	PCB CHECK SENSOR CABLE ASM	P C B チェックセンサケーブル組	1
41		L829E-321-0A0	FF EMITTER SENSOR (FR-F) ASM	F F 投光センサ (F R - F) 組	1
42		L829E-221-0A0	FF EMITTER SENSOR CABLE (FR-F) ASM	F F 投光センサ束線 (F R - F) 組	1
43		L829E-721-0A0	FF EMITTER SENSOR (FR-R) ASM	F F 投光センサ (F R - R) 組	1
44		L829E-621-0A0	FF EMITTER SENSOR CABLE (FR-R) ASM	F F 投光センサ束線 (F R - R) 組	1
45		L830E-121-0A0	FF EMITTER SENSOR (RR-F) ASM	F F 投光センサ (R R - F) 組	1
46		L830E-021-0A0	FF EMITTER SENSOR CABLE (RR-F) ASM	F F 投光センサ束線 (R R - F) 組	1
47		L830E-521-0A0	FF EMITTER SENSOR (RR-R) ASM	F F 投光センサ (R R - R) 組	1
48		L830E-421-0A0	FF EMITTER SENSOR CABLE (RR-R) ASM	F F 投光センサ束線 (R R - R) 組	1
49		400-77062	ATC OPEN SENSOR (FR) ASM	A T C オープンセンサ (F R) 組	1
50		400-77063	ATC CLOSE SENSOR (FR) ASM	A T C クローズセンサ (F R) 組	1
51		400-77064	ATC OPEN SENSOR (RR) ASM	A T C オープンセンサ (R R) 組	1
52		400-77065	ATC CLOSE SENSOR (RR) ASM	A T C クローズセンサ (R R) 組	1
53		L831E-621-0A0	BANK UP SENSOR CABLE (FR) ASM	F F 受光センサ束線 (F R) 組	1
54		L831E-721-0A0	BANK UP SENSOR (FR) ASM	バンクアップセンサ (F R) 組	1
55		L831E-821-0A0	BANK UP SENSOR CABLE (RR) ASM	F F 受光センサ束線 (R R) 組	1
56		L831E-921-0A0	BANK UP SENSOR (RR) ASM	バンクアップセンサ (R R) 組	1
57		L829E-421-0A0	FF RECEIVER SENSOR CABLE FR-F ASM	F F 受光センサ束線 F R - F 組	1
58		L829E-521-0A0	FF RECEIVER SENSOR (FR-F) ASM	F F 受光センサ (F R - F) 組	1
59		L829E-821-0A0	FF RECEIVER SENSOR CABLE FR-R ASM	F F 受光センサ束線 F R - R 組	1
60		L829E-921-0A0	FF RECEIVER SENSOR (FR-R) ASM	F F 受光センサ (F R - R) 組	1
61		L830E-221-0A0	FF RECEIVER SENSOR CABLE RR-F ASM	F F 受光センサ束線 R R - F 組	1
62		L830E-321-0A0	FF RECEIVER SENSOR (RR-F) ASM	F F 受光センサ (R R - F) 組	1
63		L830E-621-0A0	FF RECEIVER SENSOR CABLE RR-R ASM	F F 受光センサ束線 R R - R 組	1
64		L830E-721-0A0	FF RECEIVER SENSOR (RR-R) ASM	F F 受光センサ (R R - R) 組	1
65		400-77026	BUCK/AWCC CABLE ASM	B U / C N V / A W C ケーブル組	1
66		400-76136	CONNECTOR TERMINAL	コネクタ端子組	1
67		400-77027	BU MOTOR PULSE CABLE ASM	B U モータパルスケーブル組	1
68		400-77028	BU MOTOR CABLE ASM	B U モータケーブル組	1
69		400-77125	YA BEAR CABLE ASM	Y A ベアケーブル組	1
70		E9432-729-0A0	BU MOTOR ASM.	B U モータ組	1
71		400-77029	BU ENC CABLE ASM	B U エンコーダケーブル組	1
72		E9433-729-0A0	BU ENC ASM.	B U E N C 組	1
73		400-77033	AWC MOTOR PULSE CABLE ASM	A W C モータパルスケーブル組	1
74		400-77034	AWCC MOTOR CABLE ASM	A W C C モータケーブル組	1
75		E9434-729-0A0	WIDTH ADJUST MOTOR ASM.	自動幅調モータ組	1
76		400-77035	AWC ENC CABLE ASM	A W C エンコーダケーブル組	1
77		400-77037	BU/AWC SENSOR CABLE ASM	B U / A W C センサケーブル組	1
78		L812E-821-0A0	SUPPORT TABLE NEAR SENSOR ASM	サポートテーブルニアセンサ組	1
79		L812E-921-0A0	AWCC NEAR SENSOR ASM	A W C C ニアセンサ組	1
80		400-77030	CENT MOTOR PULSE CABLE ASM	C E N T モータパルスケーブル組	1
81		400-77031	CENTOR MOTOR CABLE ASM	C E N T O R モータケーブル組	1
82		E9431-729-0A0	CENT MOTOR ASM.	C E N T モータ組	1
83		400-77032	CENTOR MOTOR PWR CABLE ASM	C E N T O R モータパワーケーブル組	1
84		400-77036	NEAR SENSOR PWR CABLE ASM	ニアセンサパワーケーブル組	1
85		400-77038	AWS CABLE ASM	A W S ケーブル組	1
86		400-76139	CONNECTOR TERMINAL	コネクタ端子組	1
87		400-77039	AWS MOTOR PULSE CABLE ASM	A W S モータパルスケーブル組	1
88		400-77040	AWCS MOTOR CABLE ASM	A W C S モータケーブル組	1
89		E9434-729-0A0	WIDTH ADJUST MOTOR ASM.	自動幅調モータ組	1
90		400-77041	AWS ENC CABLE ASM	A W S エンコーダケーブル組	1
91		400-77042	AWS NEAR SENSOR CABLE ASM	A W S ニアセンサケーブル組	1
92		L813E-121-0A0	AWCS NEAR SENSOR ASM	A W C S ニアセンサ組	1
93		L823E-121-0A0	BASE FEEDER SENSOR CONNECTION CABLE ASM	ベースフィーダセンサコネクション束線組	1
94		L823E-321-0A0	CAL BLOCK PCB CABLE ASM	C A L ブロック P C B 束線組	1
95		L823E-221-0A0	TEMP/VAC CABLE ASM	T E M P / V A C 束線組	1
96		400-77069	CAL VAC SENS CABLE ASM	C A L V A C センサケーブル組	1
97		L823E-621-0A0	L-CARRY-SENS CABLE ASM	L - C A R R Y - S E N S 束線組	1
98		400-77068	AIR PRESSURE SW CABLE ASM	A I R プレッシャー S W ケーブル組	1
99		400-45499	AIR PRESSURE METER ASM	A I R プレッサ-メータ組	1
100		L824E-121-0A0	CONVEYOR-SV-CABLE (LR) ASM	コンベア S V 束線 (L R) 組	1
101		400-77150	SV CONNECTOR CABLE ASM	S V コネクタケーブル組	1
102		400-77149	ATC R CABLE ASM	A T C R ケーブル組	1
103		L823E-721-0A0	R-CARRY-SENS CABLE ASM	R - C A R R Y - S E N S 束線組	1
104		L824E-421-0A0	CONVEYOR PCB FG CABLE ASM	コンベア P C B F G 束線組	1
105		L823E-921-0A0	NON STOP SIGNAL RELAY CABLE ASM	ノンストップシグナルリレー束線	1
106		E9819-729-0A0	MINI PAT CABLE ASM	ミニパトケーブル組	1
107		L824E-021-0A0	NON STOP SIGNAL RELAY CABLE ASM	ノンストップシグナルリレー束線	1
108		E9819-729-0A0	MINI PAT CABLE ASM	ミニパトケーブル組	1
109		L838E-521-0A0	L MOTOR CABLE ASM	L モータ束線組	1
110		E9454-729-MA0	IN MOTOR ASM.	I N モータ組	1
111		L838E-621-0A0	R MOTOR CABLE ASM	R モータ束線組	1
112		E9456-729-MA0	OUT MOTOR ASM.	O U T モータ組	1
113		L823E-521-0A0	POSC-CONVEYOR CABLE ASM	P O S C - C O N V E Y O R 束線	1
114		400-78770	TS RELAY CABLE ASM	T S リレーケーブル組	1
115		400-77023	XYR-2 BEAR CABLE	X Y R - 2 ベアケーブル	1
116		400-78771	TS CABLE ASM	T S ケーブル組	1
117		L824E-721-0A0	YA SENSOR RELAY CABLE ASM	Y A センサリレーケーブル束線組	1
118		400-77125	YA BEAR CABLE ASM	Y A ベアケーブル組	1
119		L824E-821-0A0	STOP SENSOR CABLE ASM	ストップセンサ束線組	1
120		L825E-121-0A0	STOP SENSOR ASM	ストップセンサ組	1
121		L824E-921-0A0	T.PIN SENSOR CABLE ASM	T. P I N センサ束線組	1
122		L825E-221-0A0	T.PIN SENSOR ASM	T. P I N センサ組	1
123		L823E-021-0A0	CONVEYOR PCB POWER CABLE ASM	コンベア P C B パワー束線組	1
124		L832E-121-0A0	C.OUT SENSOR ASM	C. O U T センサ組	1
125		L833E-221-0A0	POSC SAFETY CABLE ASM	P O S C セーフティ束線組	1
126		L832E-921-0A0	OPERATION SAFETY CABLE ASM	オペレーションセーフティ束線組	1
127		400-77091	POSITION RELAY SAFETY CABLE ASM	ポジションリレーセーフティケーブル組	1
128		L833E-021-0A0	SMEMA CABLE (L) ASM	スメマ束線 (L) 組	1
129		L833E-121-0A0	SMEMA CABLE (R) ASM	スメマ束線 (R) 組	1

62.SYSTEM DIAGRAM (6)
SYSTEM DIAGRAM (6)

62.SYSTEM DIAGRAM (6)
SYSTEM DIAGRAM (6)

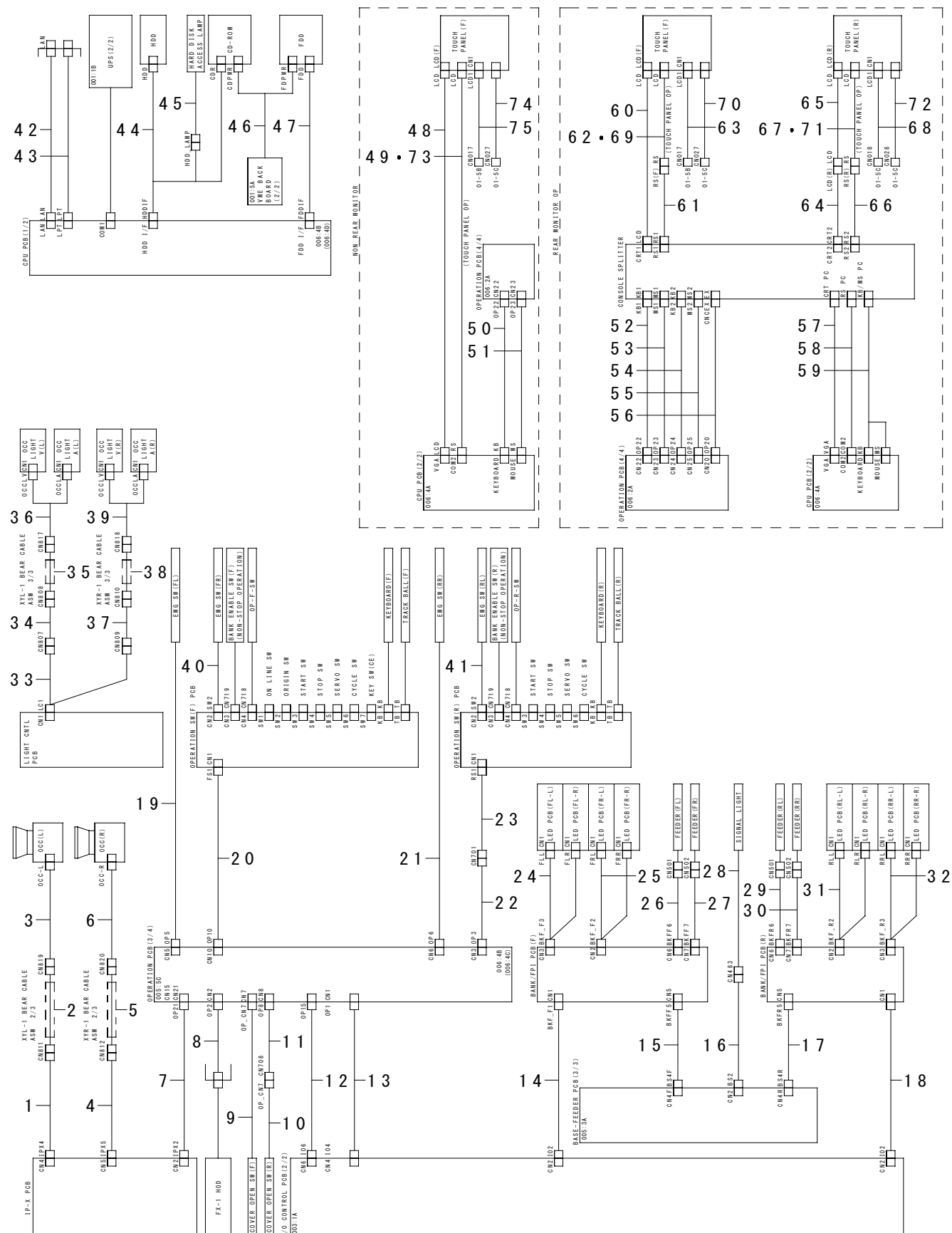

REF.NO	NOTE	PART NO	DESCRIPTION	品 名	Qty
1		400-77084	OCC CAMERA L CABLE ASM	OCC カメラ L ケーブル組	1
2		400-77020	XYL-1 BEAR CABLE	XYL-1 ベアケーブル	1
3		L820E-721-0A0	OCC L CABLE ASM	OCC L 束線組	1
4		400-77085	OCC CAMERA R CABLE ASM	OCC カメラ R ケーブル組	1
5		400-77021	XYR-1 BEAR CABLE	XYR-1 ベアケーブル	1
6		L820E-821-0A0	OCC R CABLE ASM	OCC R 束線組	1
7		E9623-721-000	PORTRAIT MONITOR CABLE	画像モニタケーブル	1
8		L834E-321-0A0	HOD - OPERATION I/F CABLE ASM	HOD - OPERATION I / F 束線組	1
9		400-02254	COVER OPEN SWITCH CABLE ASM	カバーオープン SW ケーブル組	1
10		400-02254	COVER OPEN SWITCH CABLE ASM	カバーオープン SW ケーブル組	1
11		L834E-121-0A0	COVER OPEN SW CABLE (R) ASM	カバーオープン SW 束線 (R) 組	1
12		L833E-421-0A0	I/O OPERATION RS232C CABLE ASM	I / O オペレーション RS 232 C 束線組	1
13		L833E-521-0A0	OPERATION SERI/PARA CABLE ASM	オペレーション SER I / PARA 束線組	1
14		L822E-121-0A0	FPI-F I/O CABLE ASM	FPI-F I / O 束線組	1
15		L821E-121-0A0	BANK F CABLE ASM	バンク F 束線組	1
16		L821E-721-0A0	SIGNAL LIGHT CABLE ASM	シグナルライト束線組	1
17		L821E-421-0A0	BANK R CABLE ASM	バンク R 束線組	1
18		L822E-121-0A0	FPI-F I/O CABLE ASM	FPI-F I / O 束線組	1
19		L834E-421-0A0	EMG SW (FL) ASM	EMG SW (FL) 組	1
20		L834E-221-0A0	F-OPERATION SW PCB CABLE ASM	F - OPERATION SW 基板束線組	1
21		L834E-521-0A0	EMG SW (RR) ASM	EMG SW (RR) 組	1
22		L833E-921-0A0	R-OPERATION SW PCB CABLE (1) ASM	R - OPERATION SW 基板束線組	1
23		L834E-621-0A0	R-OPERATION SW PCB CABLE (2) ASM	R - OPERATION SW 基板束線組	1
24		L821E-921-0A0	FPI LED CABLE (FL) ASM	FPI LED 束線 (FL) 組	1
25		L822E-021-0A0	FPI LED CABLE (FR) ASM	FPI LED 束線 (FR) 組	1
26		L821E-221-0A0	BANK FL CABLE ASM	バンク FL 束線組	1
27		L821E-321-0A0	BANK FR CABLE ASM	バンク FR 束線組	1
28		L821E-821-0A0	SIGNAL LIGHT ASM	シグナルライト組	1
29		L821E-521-0A0	BANK RL CABLE ASM	バンク RL 束線組	1
30		L821E-621-0A0	BANK RR CABLE ASM	バンク RR 束線組	1
31		L822E-221-0A0	FPI LED CABLE (RL) ASM	FPI LED 束線 (RL) 組	1
32		L822E-321-0A0	FPI LED CABLE (RR) ASM	FPI LED 束線 (RR) 組	1
33		L820E-421-0A0	OCC LIGHT DISTRIBUTION CABLE ASM	OCC ライト分配ケーブル組	1
34		L820E-021-0A0	OCC LIGHT L CABLE ASM	OCC ライト L 束線組	1
35		400-77020	XYL-1 BEAR CABLE	XYL-1 ベアケーブル	1
36		L820E-521-0A0	OCC LIGHT L CABLE (2) ASM	OCC ライト L 束線 (2) 組	1
37		L820E-121-0A0	OCC LIGHT R CABLE ASM	OCC ライト R 束線組	1
38		400-77021	XYR-1 BEAR CABLE	XYR-1 ベアケーブル	1
39		L820E-621-0A0	OCC LIGHT R CABLE (2) ASM	OCC ライト R 束線 (2) 組	1
40		L833E-721-0A0	EMG SW ASM	EMG SW 組	1
41		L833E-721-0A0	EMG SW ASM	EMG SW 組	1
42		HW-0018100-80	LAN CABLE	LAN ケーブル	1
43		L835E-021-0A0	PRINTER I/F CABLE ASM	プリンタ I / F 束線組	1
44		L834E-821-0A0	CD-HDD I/F CABLE ASM	CD - HDD I / F 束線組	1
45		L835E-221-0A0	HDD ACCESS LAMP ASM	HDD アクセスランプ組	1
46		400-25313	CD FDD POWER CABLE ASM	CD FDD パワーケーブル組	1
47		L834E-921-0A0	FDD I/F CABLE ASM	FDD I / F 束線組	1
48		L839E-121-0A0	VGA CABLE (3) ASM	VGA 束線 (3) 組	1
49	#01	400-26003	TP RS232C CABLE ASM	TP RS 232 C ケーブル組	1
50		L837E-121-0A0	KEYBOARD CABLE ASM	キーボード束線組	1
51		L837E-221-0A0	MOUSE CABLE ASM	マウス束線組	1
52		L837E-921-0A0	KEYBOARD CABLE (F) ASM	キーボード束線 (F) 組	1
53		L838E-021-0A0	MOUSE CABLE (F) ASM	マウス束線 (F) 組	1
54		L838E-121-0A0	KEYBOARD CABLE (R) ASM	キーボード束線 (R) 組	1
55		L838E-221-0A0	MOUSE CABLE (R) ASM	マウス束線 (R) 組	1
56		L833E-621-0A0	CONSOLE SELECT CABLE ASM	コンソールセレクト束線組	1
57		L837E-721-0A0	VGA CABLE (2) ASM	VGA 束線 (2) 組	1
58		L837E-821-0A0	RS-232C CABLE (2) ASM	RS - 232 C 束線 (2) 組	1
59		400-03282	MOUSE/KEYBOARD SELECTOR CABLE ASM	マウス/キーボード切替器ケーブル組	1
60		L839E-121-0A0	VGA CABLE (3) ASM	VGA 束線 (3) 組	1
61		L837E-421-0A0	RS-232C EXTENSION CABLE (F) ASM	RS - 232 C 延長束線組	1
62	#01	400-26003	TP RS232C CABLE ASM	TP RS 232 C ケーブル組	1
63	#01	L806E-021-0A0	F-LCD POWER CABLE ASM	F - LCD パワー束線組	1
64		L837E-521-0A0	VGA EXTENSION CABLE (R) ASM	VGA 延長束線 (R) 組	1
65		L839E-121-0A0	VGA CABLE (3) ASM	VGA 束線 (3) 組	1
66		L837E-621-0A0	RS-232C EXTENSION CABLE ASM	RS - 232 C 延長束線組	1
67		400-26003	TP RS232C CABLE ASM	TP RS 232 C ケーブル組	1
68		L806E-121-0A0	R-LCD POWER CABLE ASM	R - LCD パワー束線組	1
69	#02	401-24824	TOUCH PANEL CABLE ASM	タッチパネル束線組	1
70	#02	401-24821	LCD POWER CABLE ASM	液晶電源束線組	1
71	#02	401-24824	TOUCH PANEL CABLE ASM	タッチパネル束線組	1
72	#02	401-24821	LCD POWER CABLE ASM	液晶電源束線組	1
73	#02	401-24824	TOUCH PANEL CABLE ASM	タッチパネル束線組	1
74	#02	401-24821	LCD POWER CABLE ASM	液晶電源束線組	1
75	#01	L806E-021-0A0	F-LCD POWER CABLE ASM	F - LCD パワー束線組	1
		NOTE(注記)	#01.....UNTIL MACHINE REV.E #02.....AFTER MACHINE REV.F	M / C REV. E まで M / C REV. F 以降	

◆ **Revision record**

Rev.	Date	Revised locations	Revision contents	Remarks
00	Dec.2008			First edition
01	Apr.2010			Revised
02	Jun.2011			Revised
03	May.2014	P39~42		Revised



MANUFACTURER **JUKI CORPORATION**
INQUIRY **JUKI AUTOMATION SYSTEMS CORPORATION**

2-11-1, Tsurumaki, Tama-shi, Tokyo 206-8551, JAPAN
PHONE: 81-42-357-2295 FAX: 81-42-357-2297

<http://www.juki.co.jp/>